2月号 2010年1月24日発行(毎月24日発行)第16巻第2号通巻241号 1999年3月23日第三種郵便物認可

2大特別付録 STUSSY 30周年記念プレミアムBOX/北川景子写真集!

smart

スマート

男性ファッション誌 No.1独走中!

02 特別定価 ¥650 FEBRUARY, 2010

COVER 北川景子

スペシャル付録その2

北川景子ブック 別冊付録 ここでしか見られない!

ブランドアイテム特別付録 2個入

スペシャル付録その1 STUSSY 30周年記 史上最大プレミアムBO

★1 モノグラムポーチ

★2 パワー・スピーカー! ポータブル 携帯音楽プレーヤーにつなごう (電池は別売り)

奈良裕也、君嶋麻耶、菅沼慢也…おしゃれ皇帝(エンペラー)直伝!

2,000円でおしゃれになる方法。

見えてきたホントのファッション

塚本高史、瀬戸康史、奈良裕也から
札幌、仙台、東京、名古屋、京都、大阪、神戸、広島、松山、福岡、
NY、LA、ロンドン、パリ…総勢300人!

冬スナップ

おしゃれ皇帝(エンペラー)王者決定戦!

スナップで分かった! レザー ダウンベスト Pコート マウンテンパーカ

スナップ登場率No.1アウターの着こなし

STUSSY 売れ筋メガネ!

藤原ヒロシ、熊谷隆志、ネイチャージモン… 買い物名人の狙い目!

10,000円で買う、俺のご褒美

TV、なに見る? 12/30~1/4

年末年始テレビ番組表!

よゐこ有野登場! 「New スーパーマリオブラザーズ Wii」、「FFXIII」、「ラブプラス」…注目ゲームぶった切り!

真冬のゲーム大帝国

お年玉♪超限定 成宮寛貴、山本裕典ら人気俳優&ブランドの

スペシャル福袋!

水嶋ヒロ/成海璃子/峯田和伸(銀杏BOYZ)/ちんかめ 並木 優

モバイル・リサイクル・ネットワーク 携帯電話・PHSのリサイクルにご協力を。マナーもいっしょに携帯しましょう。
●auお客様センター／au電話からは157(無料) 0077-7-111(無料)(オペレータ対応9:00~20:00) www.au.kddi.com
KDDI株式会社

au by KDDI
Create it!
and
we've
sea sea'd
you too
LUCKY DE
水にも強い高画質映像 BRAVIA® Phone U1 by Sony Ericsson
録った番組、いつでもどこでも。防水だからお風呂でも、〈ブラビア〉の高画質で楽しめる。
19page.com

19page. com

www.shanghaidz.com

や肺気腫を悪化させる危険性を高めます。
の人から勧められても決して吸ってはいけません。
を及ぼします。喫煙の際には、周りの人の迷惑にならないように注意しましょう。

http://mild-seven.jp
※Webサイトをご覧いただくには、専用のIDとパスワードが必要です。ID・パスワードをお持ちでない方は上記URLまたはQRコードにアクセスし、画面上の説明に従って取得してくださ
マイルドセブン・アクア・メンソール・スーパーライト・ボックス　タール6mg ニコチン0.5mg　マイルドセブン・アクア・メンソール・ワン・ボックス　タール1mg ニコチン0.1mg
本広告に記載されている製品名の「mild、super lights」の表現は、本製品の健康に及ぼす悪影響が他製品と比べて小さいことを意味するものではありませ

喫煙は、あなたにとって肺がんの原因の一つとなり、心筋梗塞・脳卒中の危険性
未成年者の喫煙は、健康に対する悪影響やたばこへの依存をより強めます。周り
たばこの煙は、あなたの周りの人、特に乳幼児、子供、お年寄りなどの健康に悪影響

ZOZOは送料無料 http://zozo.jp
ZOZOTOWNとは、135ショップ1000以上のブランドを公式に取扱う、オンラインショッピングタウンです。
注文から最短で翌日お届け。2010年3月31日まで全国どこでも全商品送料無料。
問い合わせ先/ZOZOTOWN customer_support@zozo.jp ◆ZOZOTOWNは、株式会社スタートトゥデイが運営しています。
パソコン・携帯からtk@zozo.jpへ
空メールをお送りください。
折り返しURLの入ったメールが届きますので
そこからアクセスしてください。

19page. com
Victim
realm
nano·univer
MASTERPIECE BRAND
GDC®
HARL
DELUXE CLOTHING
THE STREET TAILOR
QUALITY GUARANTEED
FAT
BEAMS
SHIPS
UNITED ARROWS
evilock
MACKDADDY™
TOMMY
JOURNAL STANDARD
realmad HE
AMERICAN RAG CIE
SIFU
2009-10 WINTER
BOMB A SALE
COMING SOON...

STAND FIRM
STANDING FIRM FOR 30 YEARS
LEAVE ME ALONE... GET OFF MY BONE... CAUSE I'M DOING MY OWN!!

19page.com

19page.com

19page.com

WWW.FILA.CO.JP 0120.00.8959

FILA

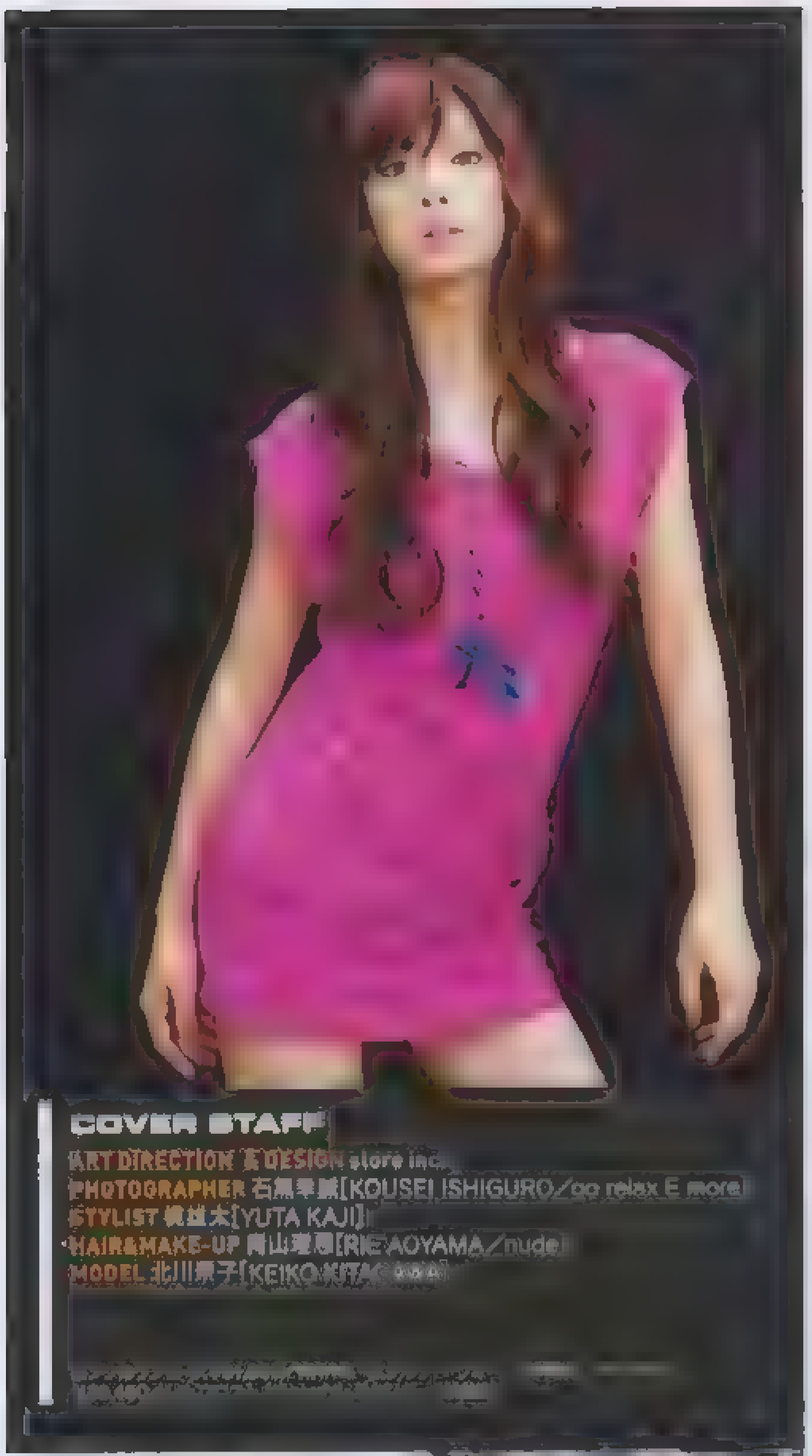

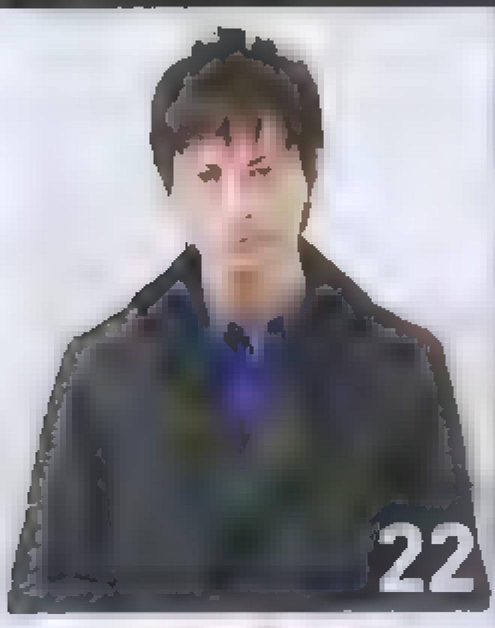
22

72

95

103

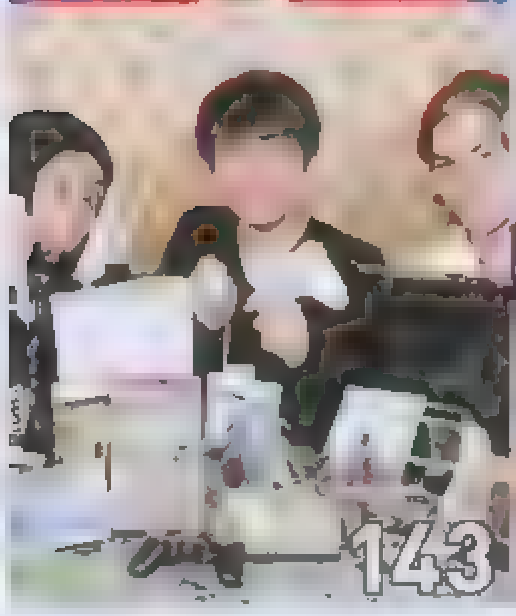
143

CONTENTS

smart 2月号

①モノグラムポーチ＋② パワー・スピーカー・ポータブル
[ブランドアイテム(特別付録)の詳細はP142]

ここでしか見られない北川景子!

13 || FASHION NEWS HYPER! 拡大版!

19 || smart Hair & Grooming NEWS

21 || 水嶋ヒロのファッション連載 HIRO MODE

22 || PART 1 塚本高史、中村蒼、瀬戸康史…、あの人の冬スタイル!
PART 2 奈良裕也、君嶋麻耶、菅沼優也…、おしゃれ皇帝のアウタースナップ!
PART 3 全国13都市のストリート皇帝決定!
PART 4 ロンドン、パリ、NY、LA、最新トレンド発信!
見えてきたホントのファッション! 冬スナップ
おしゃれ皇帝(エンペラー)決定戦!

50 || 成宮寛貴、山本裕典から、HEAD PORTER&HEAD PORTER PLUS、GDCの
スペシャル福袋

54 || ホリプロ 身毒丸主役オーディション開催!

55 レザー ダウンベスト Pコート マウンテンパーカ
スナップ率No.1アウターの着こなし!

63 | smart的 年末年始TV番組ガイド!! [12/30~1/4まで]

68 || VIP ROOM 峯田和伸(銀杏BOYZ)

[illegible] STUSSY 2010 SPRING XXX COLLECTION

95 | 奈良裕也、君嶋麻耶、菅沼優也…おしゃれ皇帝が伝授!
2,000円台でおしゃれに見せる方法

103 || 藤原ヒロシ、ネイチャージモン、熊谷隆志、藤井リナ……etc. 買い物名人のお墨つき!
10,000円で買えるご褒美リスト

115 || FASHION NEWS

125 || smart FAVORITEレシピ! 矢野未希子

129 | smartリコメンDRIVIN'

135 | スマカル! [音楽&映画&イベント情報、ゲーム・コミック・単行本・DVDの新作案内、エッセー、占い…etc.]

140 | SHOP LIST

143 よゐこ有野登場! 「New スーパーマリオブラザーズ Wii」、「FFXIII」、「ラブプラス」…注目ゲームぶった切り!
真冬のゲーム帝国。

[illegible] 今、本当に売れているメガネはコレだ!!

160 ちんかめ 並木優

166 || 長田成哉が着こなす注目の5ブランド smart FAVORITE BRANDS!!

171 || NEW SMART PARK スマリコ!

196 || smart music

207 || information

209

211 TITOのお気に入りはんさい

212 村上隆新連載! アーティストを創るモノ

213 ARATA'S ELEVATED RAILROAD 最終回

214 TOKYO FASHION TRIBE

216 SMART FAVORITE GIRL 成海璃子

2010年1月1…発行
創刊人
共同発行人
編集長
編集
デザイン
広告責任者 広告進行
販売責任者 制作責任者
発行所
印刷製本

QUENCHLOUD®
KEEP THE FAITH
www.quenchloud.com
19page. com

FASHION NEWS Hyper!

最新スクープ満載

年末年始の物欲を刺激する
エクスクルーシブなアイテムが目白押し!
今すぐお問い合わせください!

撮影／中村圭介

01 A BATHING APE®

12月12日(土)にBAPEXCLUSIVE™ 京都がオープン! そこで京都店限定のスペシャルアイテムを紹介。京都の老舗、「永楽屋」と「舞扇堂」とコラボレートした手ぬぐいや、がま口のほか、扇子やあぶらとり紙など、和をテーマにしたアイテムが揃う
ぜひショップへ行ってみよう!

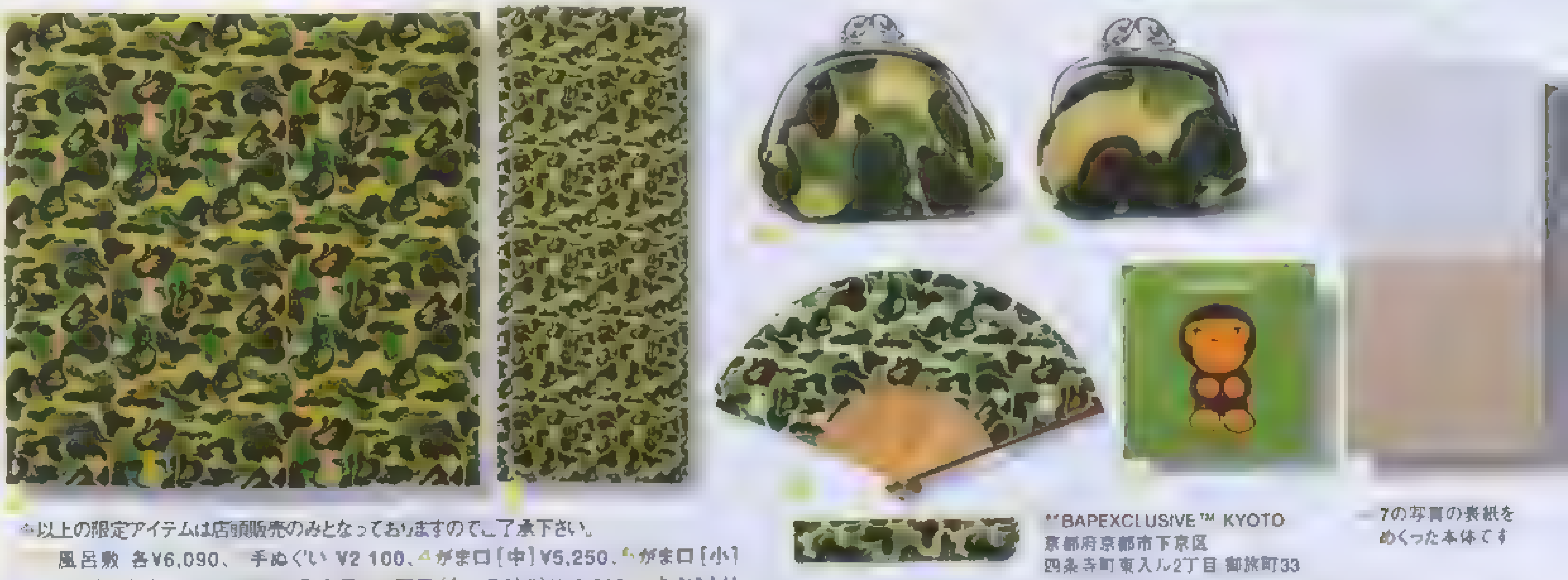

※以上の限定アイテムは店頭販売のみとなっておりますのでご了承下さい。

風呂敷 各¥6,090、手ぬぐい ¥2,100、がま口〔中〕¥5,250、がま口〔小〕¥3,150／以上すべてBAPE®×永楽屋 扇子(ケース付き)¥10,500、あぶらとり紙¥420／ともにBAPE®×舞扇堂(以上すべてBAPEXCLUSIVE™ KYOTO)

7の写真の表紙をめくった本体です

BAPEXCLUSIVE™ KYOTO
京都府京都市下京区
四条寺町東入ル2丁目 御旅町33
☎075-255-5855

02 SOPHNET.× STEVEN ALAN

オリジナルのチェック柄を用い、こだわりのディテールに定評があるスティーブン アランとSOPHNET.のコラボが実現。ひとつは、スティーブン アランの定番"SINGLE NEEDLE SHIRT"をベースに、SOPHNET.の菊穴、カードポケットを採用したチェックシャツ。もう一つは、スティーブン アランの新型ショート丈ダウンベストにSOPHNET.のオリジナルスナップボタンを採用したアイテム。ともに「Steven Alan FOR SOPHNET.」のコラボラベルを配置。両ブランドの魅力が融合したスペシャルアイテムに仕上がった。

問SOPH. 東京都渋谷区神宮前3-34-10 1F
☎03-5795-2290

ダウンベスト各¥60,900、シャツ各¥29,400／以上すべてSOPHNET.×STEVEN ALAN(SOPH.)

STUDIOUS

20DAYS LIMITED OUTLET
by STUDIOUS

parco 池袋
STUDIOUS期間限定ショップオープン
12/29(Tue)～01/17(Sun)
11:00～21:00(31日/1日は19時まで)

STUDIOUS原宿本店 TEL/03-5785 1864
STUDIOUSラフォーレ店 TEL/03-3746-7388
STUDIOUS新宿店 TEL/03 3355-1318
STUDIOUS渋谷店 TEL/03-5456 1150

STUDIOUS OFFICIAL SITE
http: www.std-sh .com

STUDIOUS WEB STORE
http: www.std-shop.com

03 Paul Smith UNDERWEAR

音楽やアートをモチーフに、ポール・スミスらしいポップな柄で表現したトランクス。Paul Smith UNDERWEARの新しいライン「Paul Smith POP」が満を持しての登場!! '60年代のロックポスターや'80年代テイストのアニマルプリント、'90年代のテクノイメージ、ポール・スミスのマルチストライプをアレンジした柄が特徴的!! 2010年のアンダーウェアのトレンドがココから始まる!

アンダーウェア1,5各¥3,675
2,3,4¥3,360／Paul Smith UNDERWEAR
問ポール・スミス ジャパン
☎03-3486-1500　www.paulsmith.co.jp

04 NEIGHBORHOOD × LEVI'S

NEIGHBORHOOD×Levi's/1947 501XX NH MODEL¥66,150／Levi's"×NEIGHBORHOOD（NEIGHBORHOOD
問NEIGHBORHOOD
☎03-3401-1201　www.neighborhood.jp/

フロントポケットにはスカルチャームの刺しゅう、パッチ、そしてバックポケット上にはチェーンステッチによる「DESTROY FREEDOM」の刺しゅうが。"ビッグE"にも注目したい

2010年の初売りアイテムとして、老舗デニムブランド"Levi's®"とNEIGHBORHOODのコラボレーションによるジーンズの製作が実現! Levi's社のプロジェクトである、「LEVI'S VINTAGE CLOTHING×Tokyo Creators」の一環として、NEIGHBORHOODのために特別に作られたプレミアムデニムのベースは、1947年モデルの501XXをヴィンテージ感あふれる色落ちで表現。そこにネイバーフッドらしいアタリやリメイクを施したスペシャルデニムとなっている!

PUNK DRUNKERS
WWW.PUNK-D.COM

05 24 karats

「ストリートスポーツ」をコンセプトに掲げる話題沸騰中のブランド"24karats"からの最新プロダクツは、ブランドのアイコンロゴを随所にあしらった、ファンに嬉しい"24karats スタジアムジャンパー"と"マフラー"。スタジャンのアーム部分には柔らかいラムレザーを使用した本格派。ダンスカルチャーならずとも様々なシーンで活躍してくれるアイテムができあがった!

BACK

FRONT

TAGGINGスタジャン¥33,600、マフラー(1月発売)¥4,410

問24karats TOKYO ☎03-3714-3003 www.24karats.jp/
24karats SHINSAIBASHI ☎06-4704-5252
24karats FUKUOKA ☎092-737-4477

06 UNIQLO × STYLIST

毎年完売が相次ぐ人気のスタイリストコラボシリーズ。今回は、猪塚慶太さんとMASAHさんを加えた12名とのコラボが実現した。その中からsmartでも活躍中の8名のアイテムをピックアップ。自らが書き下ろしたイラスト、自らが撮影した写真を採用するなど、どれも強いこだわりと個性を感じさせる一着に。あなたの好きなスタイリストさんは誰?

問UNIQLO ☎0120-090-296

FRONT

BACK

[上段 左→右]DAISUKE IGA／KEISUKE BABA／TAKASHI KUMAGAI／MASAH [下段 左→右]TAKAHIRO MIYAJIMA／TETSURO NAGASE／SHINICHI M.TA／AT SUSHI OK JIK 各¥1,500／以上すべてUNIQLO ※展開は1月下旬予定。サイズ展開:S~XL(一部店舗のみXS、XXLの取り扱い有り)

男を上げる、
薬用シャンプー。
スカルプD

抜け毛に悩む男たちよ、シャンプーに迷っていないか。
スカルプDは天然成分を配合し、高い洗浄力と肌へのやさしさを実現。
最適な頭皮環境から、悩み、解決へ、スカルプDで明日が変わる。

男を上げる薬用シャンプー。
ヘアメディカル スカルプD

スカルプD 検索

http://www.scalp-d.com/ 0120-866-866

髪型・フェイス・身だしなみの最新情報

Hair&Grooming News

メンズヘア&グルーミングに関するHOTな
最新情報をお届けするこのコーナー
今回は新年を迎えるにふさわしい
とっておきのNEWヘアをご紹介
2010年は変わりたい!! と思う人は今すぐヘアチェンジ!

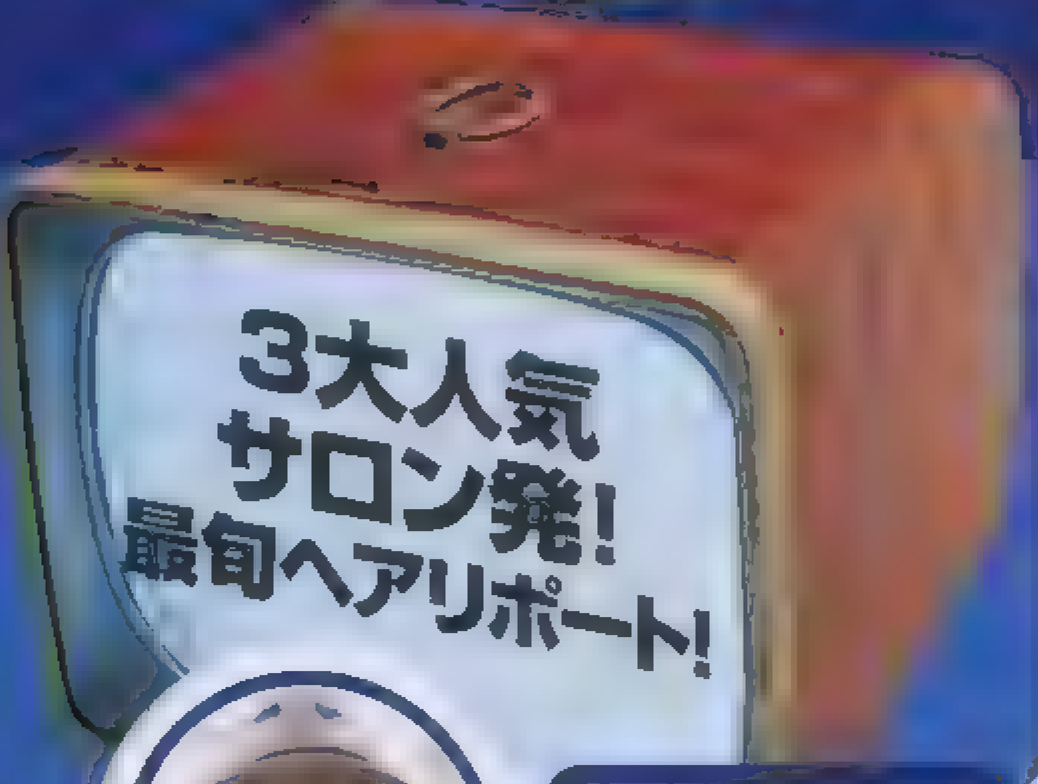

ディレクター 内田聡一郎さん

東京 原宿
ベチカ
vetica

SALON DATA
東京都渋谷区神宮前3-20-16 ライフ神宮1F ☎03-6438-9272 営11:00~21:00 土日祝11:00~19:00 火曜、第1・3月曜定休 CUT¥6,300~ CUT&PERM¥12,600~ CUT&COLOR¥13,650~ ※年末年始休業は2009/12/31(木)~2010.1/5(火)※12/30は11:00~18:00に営業時間が変更。

特典 …の方、先着20名…10%OFF

中性的なスタイルが好きな人にオススメ。前髪は目の下のラインに設定し、顔を包み込むようにマッシュにカット。その他はセニングを控えめにして重たく質感を残すのがポイント。カラーは明るめのオリーブブラウンをのせて、外国人のような柔らかな風合いに。

¥13,650

SIDE

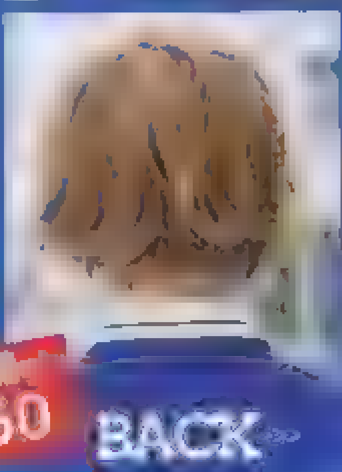
BACK

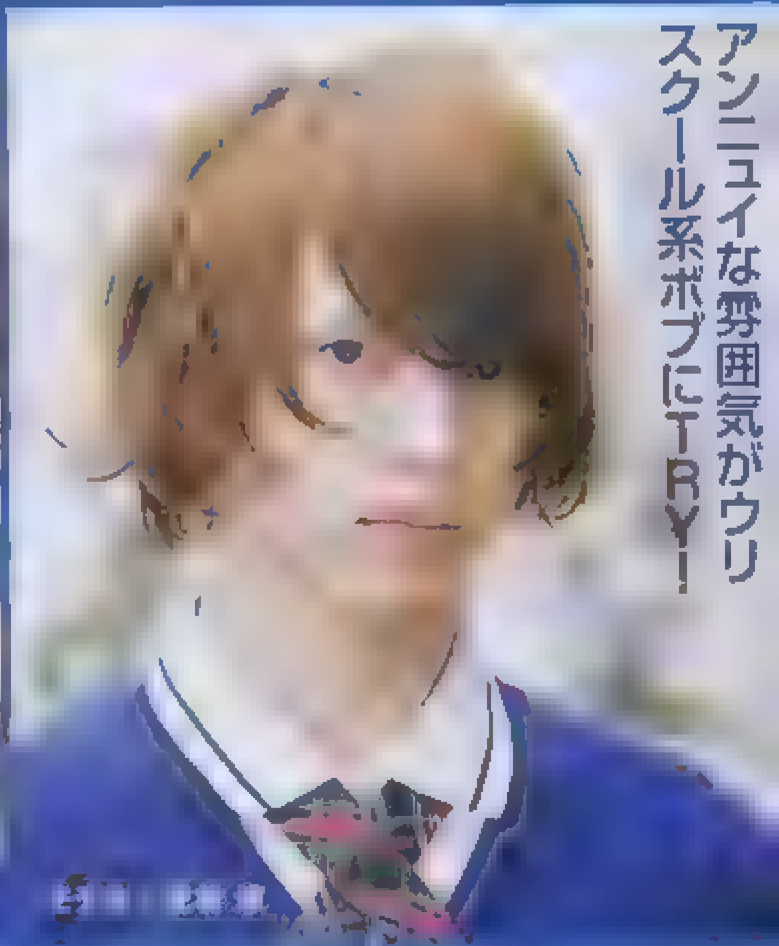

アンニュイな雰囲気がウリ
スクール系ボブにTRY!

「作り込みすぎないラフな動きがポイント。誰でもトライしやすいスタイルです」

ディレクター キトウマモルさん

東京 代官山
ラック ヘアー
LUCK HAIR

SALON DATA
東京都渋谷区鶯山町14-4 ☎03-6415-1388 営11:00~20:00 月曜、第2・3火曜定休 CUT¥6,825 CUT&PERM…

★今年10月にオープンした注目のニューサロン。※年末年始休業は2009/12/31…1月…(火)※12/30は11:00…営業時間が変更。

特典 本誌持参の新規の方、先着10名様…トリートメントのトラベルセットをプレゼント

作り込みすぎないラフな動きと自然な束感がとっても好印象。前髪は長めにし、えり足は短め、サイドはツーブロックでタイトにした旬のバランスにも注目!! 毛先ワンカール程度のパーマをかけ、さらにナチュラルブラウンでカラーリングして柔らかな質感にチェンジ。

¥18,375

SIDE

BACK

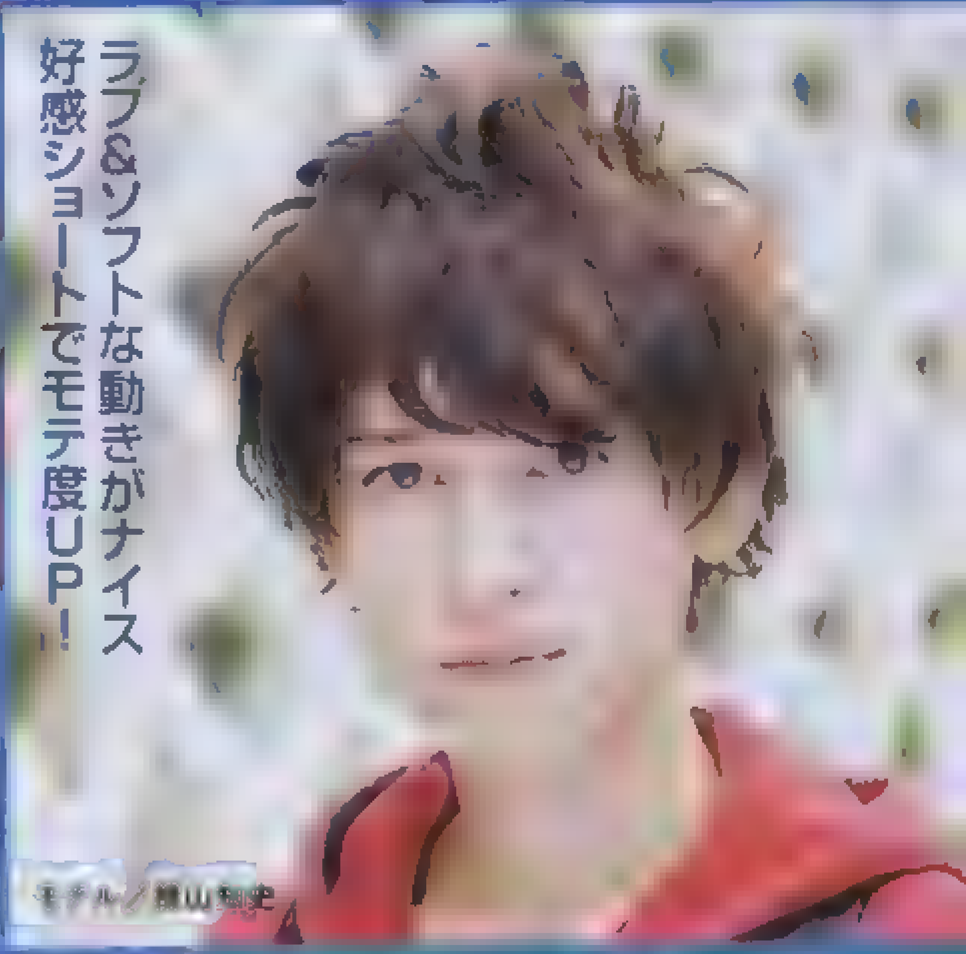

ラフ&ソフトな動きがナイス
好感ショートでモテ度UP!

モデル／…

「スキニーなファッションと組み合わせるのがかっこいいと思います…」

東京 原宿
シマ ハラジュク
SHIMA HARAJUKU

SALON DATA
東京都渋谷区神宮前… ☎03-…470-3855 営10:30~20:30 …

特典 …

ハチ下をがっつり刈り上げたエッジィなツーブロックショートが注目の的!…

¥…1,500

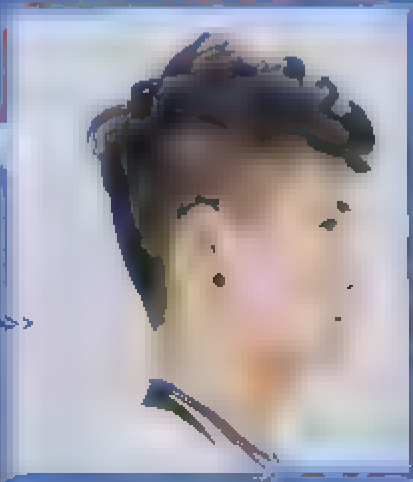
SIDE

BACK

シンプルな服と合わせたい
'80Sリーゼント風ショート

モデル／GETO KAZ…A

19page.com

19page. com

epos
@rtistry in watchmaking
switzerland
(R) 3398BAOBK ¥155,400
Tel.03-6638-6633
Tel.03-6895-2342
Tel.052-249-5230
Tel.06-6241-3505
www.europassion.co.jp/shop/
TOKYO 03-5295-0411
OSAKA 06-6268-5154
www.europassion.co.jp/epos/
THE TIME HOUSE

水嶋ヒロのファッション連載

HIRO MODE

vol.24 モッズコート

Photography_MASAMI SANO[TRON] × Styling_TAKASHI TOKUNAGA
Hair&make-up_MASA KAMEDA[avtare]

定番アイテムながらも、トレンドのミリタリースタイルの流れで再び注目が集まっているモッズコート。今年は、スパイスの効いた差のつく一着が気になります

[illegible] MIHARAYASUHIRO [illegible] ¥31,500 [illegible] SOSU MIHARAYASUHIRO [illegible] ¥28,350 [illegible] タンクトップ [illegible] ¥33,600 [illegible] ¥27,300 [illegible] ¥31,500 [illegible]

撮影後記

佐野方美さん
「ヒロくんとは、以前取材でお会いしたことがあるんですが、[illegible]色白[illegible]動作の途中[illegible]一番きれいに見えるところを[illegible]写真です。[illegible]するかと[illegible]た」

徳永貴士さん
「モッズコートは今季のミリタリーの流れもあり、トレンドアイテムになっていますよね。今回は変形タイプを持ってきました。[illegible]ハーフパンツ[illegible]ドレープのカーディガンを合わせてモードな印象もプラスしています。[illegible]カマンですよね(笑)」

水嶋ヒロさん
「モッズコートにハーフパンツという組み合わせは新しいですよね。撮影中、どう動けばいいかを導いてくれたので、やりやすかったです。実は、佐野さんにお会いするのは初めてだと思って「初めまして」って言ってしまいました。佐野さん、ごめんなさいッ」

Hiro Mizushima Information

現在、CM「BACK NUMBER」(Right-on)、「エースカップ1.5倍」(エースコック)、「P-07A」(パナソニック)、「タントカスタム」(ダイハツ工業)、「ほろよい」(サントリー)、「アルフォートミニチョコレート」(ブルボン)に出演。来秋公開予定の映画「BECK」に初の単独主演するなど、今後の活躍からも目が離せない! また、3rd写真集「Wa ter Island〜PEACE」(東京ニュース通信社)が絶賛発売中

塚本高史、瀬戸康史、石黒英雄……
あの人の冬スタイル!
P24～

Part 01

塚本高史さん
水上剣星さん

京都、大阪、神戸、広島、松山、福岡、N.Y.、L.A.、ロンドン、パリ…総勢300人!

おしゃれ皇帝(エンペラー)決定戦!

あこがれ有名人、おしゃれ皇帝、リアルに参考にしたいストリートスナップ、海外トレンド情報まで。冬のおしゃれの総決算!

君嶋麻耶さん
キョースケさん
佐藤友哉さん
菅沼優也さん
内田聡一郎さん
TOMMYさん
奈良裕也さん

奈良裕也、君嶋麻耶、菅沼優也……
おしゃれ皇帝のアウタースナップ!
P23～

P32～
全国12都市のストリート[illegible]

Part 03

塚本高史、瀬戸康史、奈良裕也から札幌、仙台、東京、名古屋、

19 見えてきたホントのファッション om

冬スナップ

Part 04

ロンドン、パリ、N.Y.、L.A.、最新トレンド発信!

Part 01

塚本高史、中村 蒼、瀬戸康史、ライセンス、石黒英雄……

おしゃれ有名人の冬スタイルスナップ!!

冬スナップ大特集のスタート!!
まずは、今をときめくファッショニスタの冬スタイルを拝見。コレが日本の最先端です!!

塚本高史さん

Takashi Tsukamoto

information

[illegible]

ブラックのタイトシルエット、そして実用性も兼ねた大人なスタイル!

「首元にデザインがあって、羽織るだけでアクセントになってくれる、形のいいメルトンコートが気に入っていて、トップスを中心にコーデを組みました。以前はルーズスタイルがラクだなって思っていたんですが、最近はサイズ感にこだわるようになってきていて、タイトめなトップスに細身のパンツを合わせて、さらにブーツにインみたいなスラッとしたシルエットになるように心がけています。アウターは防寒性や機能性も重視してセレクトしています」

19page.com

俳優
瀬戸康史さん

「今日は全身、お気に入りブランド『MILKBOY』です。ゆるめだったり、きれいめだったり毎日スタイルはバラバラなんですが、この冬はロンドンの男の子っぽいスタイルが気になってます。レイヤードしたり、タイを締けたり、ジャケット＋ブラックスキニーみたいな。春夏の展示会ても、ロンドンボーイを意識してアイテムをチェックしてます」

俳優
中村 蒼さん

「今日は、ニットコートをメインにコーディネイト。ニットが好きで、最近もグレーのニットカーディガンを買いました。この冬は他にも色々と買い物をしています。マウンテンパーカとかマフラーとか。ブーツも探してたんですが、中々いつものスタイルにハマるものがなくて……結局スニーカーに落ち着いちゃってます(笑)」

Hair&Make-up YUKI

俳優
水上剣星さん

「昔は派手な色が好きなB-BOY系だったんですけど(笑)、最近は黒い服をジャストサイズで着ることが多いですね。マウンテンパーカはよく着ますけど、中にシャツやネクタイを合わせても新鮮でカッコイイですね」

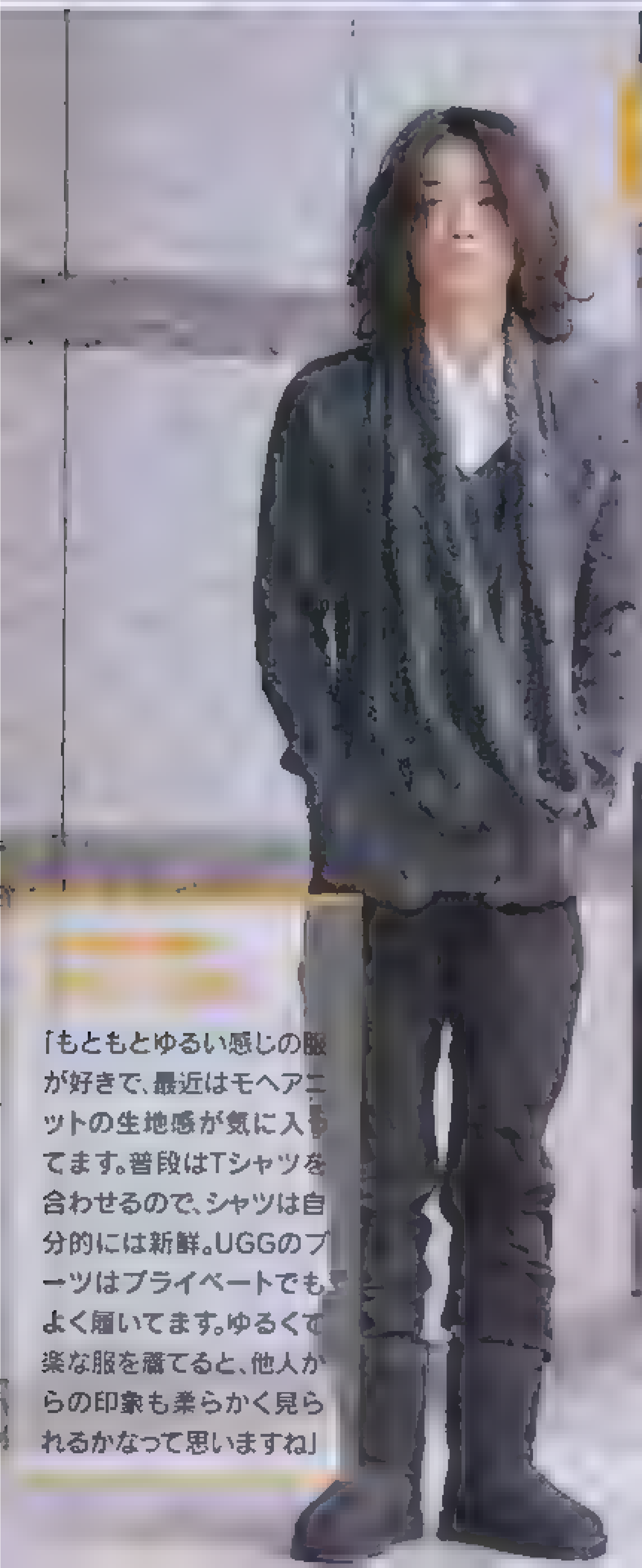

俳優
綾野 剛さん

「もともとゆるい感じの服が好きで、最近はモヘアニットの生地感が気に入ってます。普段はTシャツを合わせるので、シャツは自分的には新鮮。UGGのブーツはプライベートでもよく履いてます。ゆるくて楽な服を着てると、他人からの印象も柔らかく見られるかなって思いますね」

俳優
石黒英雄さん

Information

今はいろんな
帽子が欲しい

「この時期はこんなダッフルコートを着たり、ダウンシャケットを着たり、いろんなアウターを気分で着分けてます。足元はクロップドにブーツが多いですけど、外に長時間いるようなときは欲しいかも(笑)。いま欲しいのは帽子！ ニットキャップもハットもBBキャップも欲しい。プライベートではいつもかぶっていて、CA4LAなどによく行ってます」

お笑い芸人 ライセンス

藤原一裕さん

Kazuhiro Fujiwara

Information

ほっこりあったか
レイヤードで作る
真冬コーデ

「おしゃれにあまり詳しくないので、いつも先輩からもらったものでやり過ごしてます(笑)。肩周りの筋肉が異常に発達してるので、シャツ着たら肩がスパッツみたいになっちゃって……。スタイリストさん泣かせです。本当は、レザージャケットとか着てみたいんですけどね」

ダウンベスト¥36,540/CRESCENT DOWN WORKS×URBAN RESEARCH
US シャンブ
コーデュロイパンツ¥11,650/BRENTS.

お笑い芸人 ライセンス

井本貴史さん

365日montage®
のお気に入り
コーディネイト!

「今日は、っていうかいつも全身montage®です(笑)。プライベートでも仕事でも着ているのでいい宣伝マンですね。この冬はアウターをガッツリ買いました。このブルゾンや、ダウン、ジャケットなど。ゆるめのラクなスタイルが好きなんですけど、春はタイトなボトムも挑戦してみようかな」

Lead、ミュージシャン、俳優

中土居宏宜さん

厚着の季節は
インナーや靴で
アクセントを

「去年からダウンベストを着るようになったんですけど、ダウンジャケットみたいにモコモコしすぎないし、レイヤードを楽しめるのでかなり気に入っています。冬は重くなりがちなので、ピンク×ネイビーのパーカや派手色スニーカーを取り入れてみました」

Photo:TETSUYA HASEGAWA

俳優

桜田 通さん

Information

レザーブルゾンで
上品に仕上げた
オトナめロック

「ちょっとオトナな雰囲気のおしゃれを目指しています。スッキリとしたシルエットだったり、モノトーンに差し色をきかせたり……。なるべくきれいになるようにしています。レザーブルゾン×レオパード使いがポイントかな」

レザージャケット¥57,750/HASH BROWNS BENCH AT THE GREENE

Part 02

おしゃれ皇帝のお気に入り!

ON / OFF

今季の「アウター」スナップ!

リアルファッションの参考になるのは、やっぱりこの人たち! 今季買ったアウターと、その着こなしを皇帝たちに聞いてみた!

× マウンテンパーカ

ameblo.jp/asayakimijima

KIMIJIMA'S 今季のイチオシ!

のマウンテンパーカ

POINT

機能性はもちろん

アウターOFF!

「ARC' TERYXのマウンテンパーカは、フリークスストアで¥50,000くらい。Gore-tex®素材は袖を通したときの質感が好きですね。薄手だけど風を通さないので、中を厚くすれば真冬でも着れます」

Photo SEIKE NAKAMURA

奈良裕也 SHIMA アートディレクター × Pコート

information

www.shima-hair.com

NARA'S 今季のイチオシ!

PHENOMENON のPコート

POINT

バックのチェック!

後ろ姿のアクセントに

裏地はくらげ!

アウターOFF!

¥10,000くらい

の定番です

デザイン重視でキメた フェノメノンのPコート

「フェノメノンのPコートは¥50,000くらい。でか襟と金ボタン、バックのプリーツのチェックにひとめ惚れして、即購入しました。スタンダードなPコートは持っているので、これはデザイン重視です」

Photo SATOSHI OHMURA

information
古着好きな方はWhat's upへ遊びに来てください

[illegible] × ダウンベスト

Mountain Equipmentの本格アウトドアをきれいめで着こなす

「保温性の高いMountain Equipmentのダウンベストは、使える上に着回しがきくので今季大活躍しています。脱いだときに、なるべく色の映えるものを選びます」

Photo: KE SUKE NAKAMURA

「[illegible]SEDジャケ[illegible]で¥15000[illegible]た」

SUGANUMA'S 今季のイチオシ!

[illegible]のダウンベスト

POINT

裾の[illegible]り
「スタイリングが引き締まるのでこの[illegible]は重要」

内ポケット
「意外と内ポケットのないものが多いのでこれはすごく便利」

美容室KOKO[illegible]へ遊びに来て下さい

TOMMY × モッズコート

オールブラッ[illegible]

「細身のシルエットで、すっきり見えるけれど、大ぶりなファーと、内側についているボアが、見た目以上にあったかいです」

Photo WAKAKO [illegible]

「ライダースジャケットは[illegible]で¥15500でした。ボトムとキャップもLAD MUSICIANのものです」

POINT

[illegible]ファー
「春や秋も着ることのできる万能選手」

TOMMY'S 今季のイチオシ!

LAD MUSICIANのモッズコート

---

information
[illegible]の人気[illegible]容室vetica[illegible]のディレクターを務める内田さんのブログもチェック http://blog.dropsnap.jp/uchida/

内田[illegible] vetica ディレクター × ダッフルコート

USEDのダッフルコートはタイトに、きれいに着こなす

「サイズ感が気に入って購入した古着のダッフルコートは、KESHIKIで¥15,000。冬のアウターはモノトーンになりがちなので、脱いだときは色味のあるものを着ます」

Photo YASUNORI HASEGAWA

「カーディガンはA.P.C.で¥20000くらい。ボトムはタイムイズオンで¥10000くらいです」

UCHIDA'S 今季のイチオシ!

USEDのダッフルコート

POINT

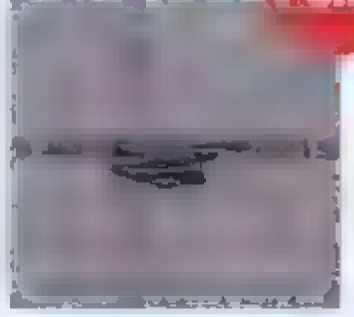

首もとのデザイン
「首もとのボタン周辺は古着っぽくないデザイン性が好きです」

重厚感のある留め具
「照り感のある留め具のしっかりとした重厚感がいい」

ダウンベスト

チェックがポイントのダウンベスト

「ラフォーレ原宿のレコルトで購入したPHデザインのダウンベストは、¥39,900でした。派手すぎないチェックがおしゃれだし、防寒性も優れていて気に入っています」

GOTO'S 今季のイチオシ!

PHデザインのダウンベスト

POINT

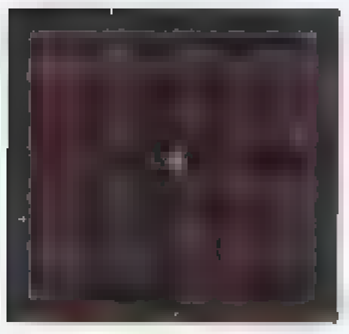

キョースケさん × コーデュロイジャケット

「WACKOMARIAのコーデュロイジャケットは、胸と背中の刺しゅうと、中ボアがお気に入り。丈が短いのでボタンを上だけ留めると、ベルトが見えてアクセントになります」

KYOSUKE'S 今季のイチオシ!

コーデュロイジャケット

POINT

佐藤友哉さん STRAMA hair&space美容師 × Pコート

Information

STRAMA hair&space

Good hair de

ベーシックなPコートに小物でアソビを加える

「定番のPコートは、合わせるアイテム次第で、全体の雰囲気を変えることができるのが魅力。アウターを脱いでも全身のバランスが整って見えるように意識しています」

SATO'S 今季のイチオシ!

無印良品のPコート

POINT

ニットの素材感

Information

× レザーブルゾン

「ドラマで購入したジャケットに合わせて、パンツもモカブラウンをセレクト。テシのハットやチャーチのシューズといった上品な小物をプラスし、コーデをブラッシュアップさせました」

Photo&Text

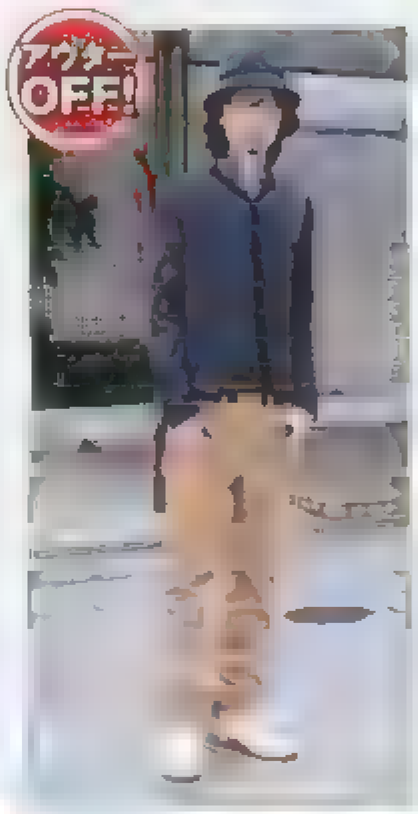

FUCHIGAMI'S 今季のイチオシ!

のレザーブルゾン

POINT

× Pコート

「LAD MUSICIANのメルトンPコートは¥69,300。ラベルや裾の鋭角的なカッティングなど、通常のPコートにないシャープなディテールが気に入っています」

POINT

MARUYAMA'S 今季のイチオシ!

のPコート

Information

菅 秀明さん
ナイチチ スタッフ
×
ブラウン ダック ジャケット

ライトカラーが光るダック ジャケット

「インパクティスケリーのブラウン ダック ジャケットは、ナイチチで¥46,200。冬はモノトーンが多くなりがちなので、明るい色のレイヤードを心がけています」

SUGA'S 今季のイチオシ!

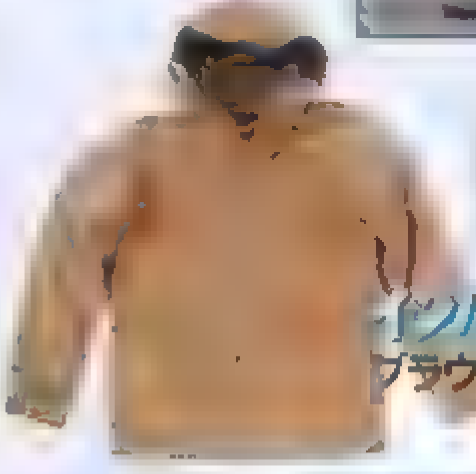

インパクティスケリーのブラウン ダック ジャケット

POINT

裏地の配色

ウィンテージ加工

広島、松山、福岡、全国の皇帝対決を制するのは誰だ!

の『ストリート皇帝』が集結!

やってきました冬のストリートスナップ大特集! 2010年最初のおしゃれはじめは街の達人から盗め!

発表!『スナップ登場率』最多の4大アウター!

スナップ登場率から、見えてきた今季のトレンドアウター!
今、ストリートで本当に着られているのはこの4つ!

02 ダウンベスト

今季はダウンベストの種類が非常に豊富! 定番のナイロンから、シックなレザーまで、様々な素材、カラーがリリースされている。インナーとのレイヤードで色々と遊べる点がおしゃれ心をくすぐるのだ。

DOWN VEST

馬場 力さん
22歳｜会社員

「アーバンリサーチで買ったトップスにユニクロのパンツ。ソックスの色で全体のコーディネイトをまとめました」

小沢光広さん
23歳｜学生

「FATのダウンベストとデニムがダークトーン&シンプルなので、中に総柄を挟んだり、ロールアップで全体が重くならないようにしました」

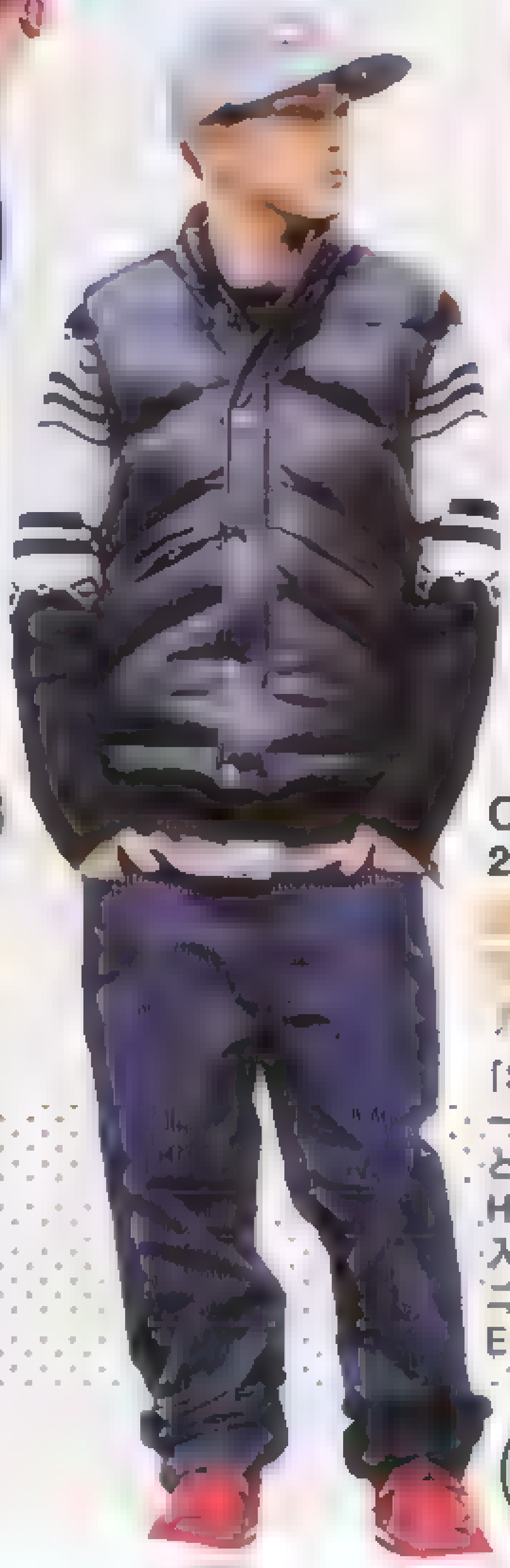

COREZOさん
21歳｜HYBRYDSスタッフ

「Supremeのレザーベスト¥57,000とニットはともにHYBRYDSで購入。差し色の赤いスニーカーはCONVERSE」

広島

01 レザーアウター

今回のスナップで本当に多かったのがレザーアウター。ブルゾンとライダースタイプのブラックが圧倒的な人気。パーカやシャツと組み合わせている人が多かったのも特徴。

LEATHER OUTER

鈴木 了さん
20歳｜アパレル

ライダースにパーカを合わせたお手本スタイル

「シルエットが気に入っているライダースはWEGOで¥8,000で購入しました。次は、マウンテンパーカを狙ってます」

マスダカズトシさん
23歳｜美容師

基本の着こなしはサイズ感が決め手!!

「LOVELESSで購入したgreenのライダースは、古着のチェックシャツと好相性。ボトムはvin tiandre vsのもの」

福元雄一郎さん
23歳｜サロンスタッフ

タイトサイズでトラッド風な着こなしに!

「レザージャケットは古着で¥1,000。フリンジ付きのブーツはジャーナルスタンダードで¥30,000でした」

Part 03

札幌、仙台、東京、名古屋、京都、大阪、神戸、

リアル流行服がすべて分かる！ 全国13都市

[東京]撮影／大村聡志、高草木 亨、長谷川晴哲、瀬戸敬子 [大阪・京都・神戸]撮影・取材・文／トライアウト [札幌撮影]／原田直樹(n-foto)、取材・文／前田真由美 [仙台]撮影／黒須川 薫、取材・文／渋谷真弓 [名古屋]撮影／トモヤ、取材・文／初野正和 [松山]撮影／大野 進、取材・文／シーズ・プロダクション [広島・福岡]撮影・取材・文／ワイズアップ

4大アウターの着こなしテクは、P55へ！

04 マウンテンパーカ

やっぱりマウンパ人気は相変わらず。モノトーンコーデが多い今季だけど、マウンパはカラフルなものが多いのも特徴。シャツやカーディガンなどと合わせた、きれいめMIXスタイルがおすすめです。

MOUNTAIN PARKA

倉林 哲さん
22歳｜Likeスタッフ

アウトドア×クロップドできれいめに！

「ノースフェイスのマウンテンパーカは少年JUNKで購入しました。ボトムはsoeで¥30,000でした。靴はVANSです」

ひがしもとしょうへいさん
24歳｜フリーター

アースカラー×白ボトムが好バランス！

「パタゴニアのマウンテンパーカは色が気に入って買いました。サンダルはビルケン、眼鏡はレイバンです」

佐々木俊也さん
21歳｜ショップスタッフ

シャツを合わせた旬のトラッドMIXコーデ

「オレンジのアウターは冬の札幌に映えます。ヴァイナルアーカイブ×スレッド×ポーターのバッグがポイントです」

03 Pコート

絶対にハズさないおしゃれアウターがPコート。基本的にトラッドアイテムなので、パーカやチェックシャツなどで、ポップなアクセントを取り入れている人が多かった。襟立てスタイルも急増中！

PEA COAT

広江大輔さん
24歳｜販売員

Pコートは

「シューズ以外はユニクロです。Pコートのボタンを交換して高級感を出したところと、襟を立てて着たところがポイントかな」

三宮 かずやさん
24歳｜会社員

「Pコートはタイトなサイジングで、きれいにコーディネイトできる点が気に入っています。差し色に青を入れました」

依田直之さん
19歳｜専門学校生

ポイントに！

「VIRGOのPコートは渋さが気に入って購入しました。ポイントには、スワッガーのシャツを持ってきました」

原宿 -HARAJYUKU-

スタイリスト 荒木大輔さんがストリート皇帝を選ぶ!

ご当地クエスチョン

・原宿のおすすめショップは?

1位 ビームス原宿
2位 ミスターハリウッド
3位 TOPSHOP/TOP MAN

・原宿のおすすめの古着屋は?

1位 レモンティー
2位 原宿シカゴ
3位 ベルベルジン

・原宿のおすすめのカフェは?

1位 スターバックス 表参道B-SIDE店
2位 KOKOROカフェ
3位 MILKカフェ

荒木'S コメント!
すべて計算された完璧なバランス!

06

荒木'S コメント!

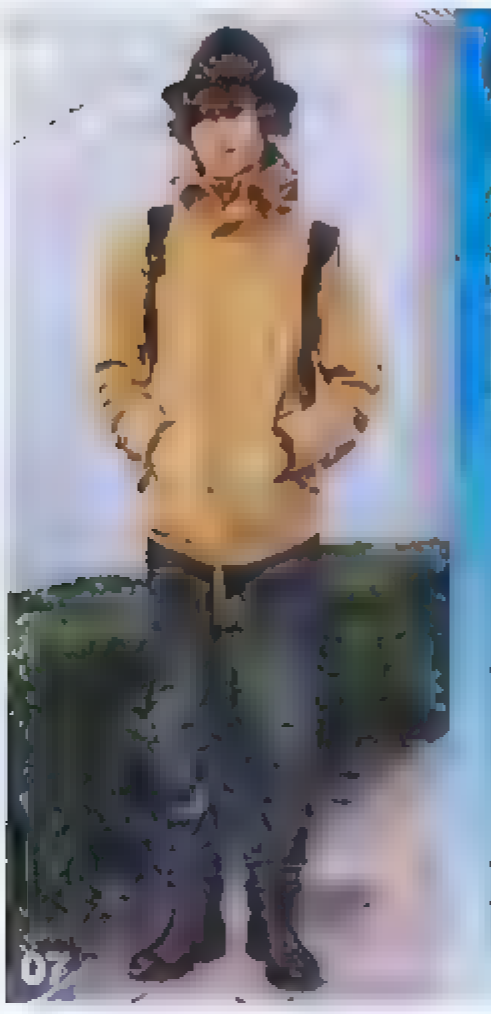
07

荒木'S コメント!

01

荒木'S コメント!

01.リョウさん(27)美容師

02.SYOさん(20)学生

03.濱口健太さん(21)大学生

04.イマイトシヤさん/WEGO

03

荒木'S コメント!

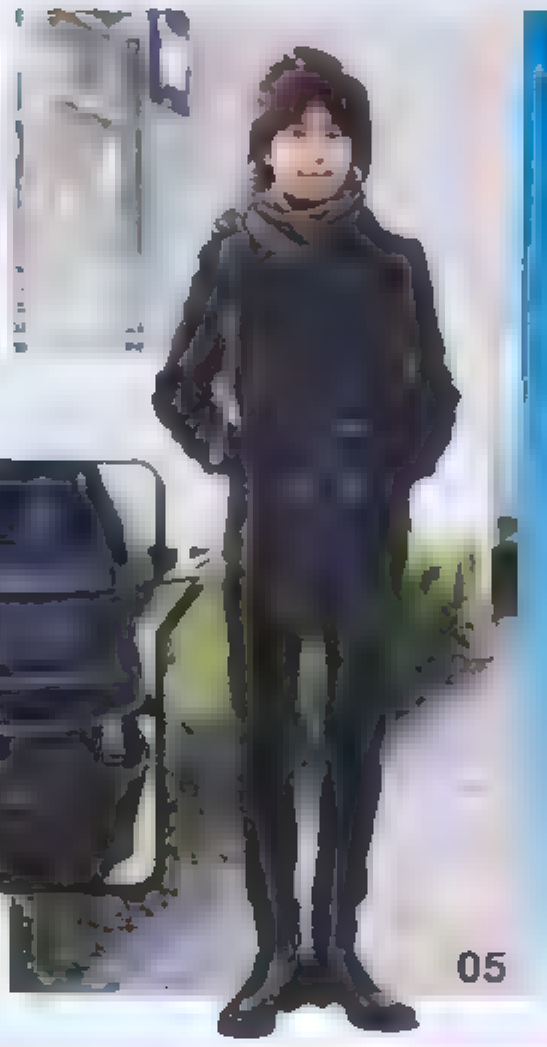
05

荒木'S コメント!
計算されたオールブラック!

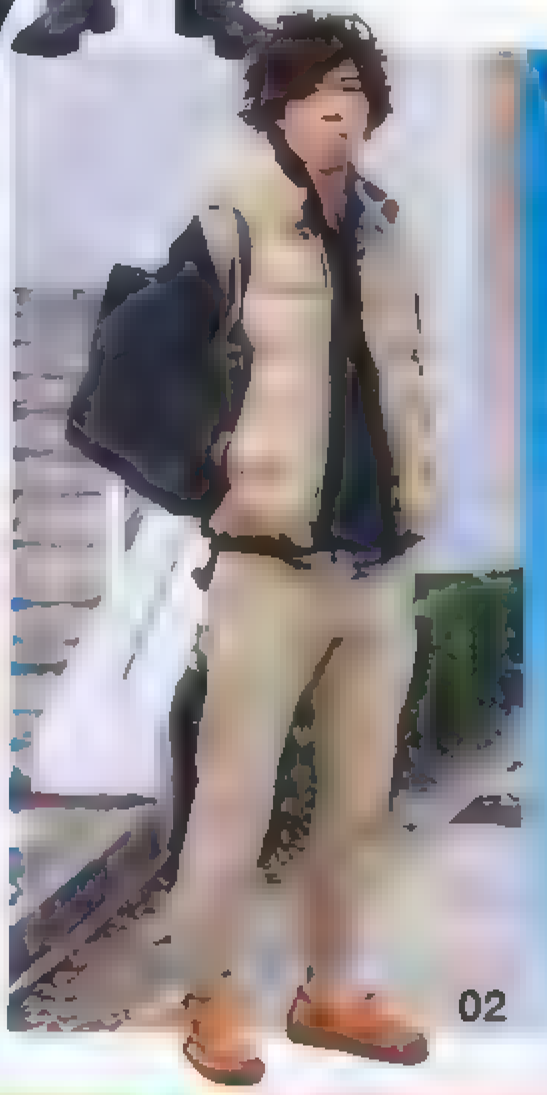
02

荒木'S コメント!
シンプルカラーとチェック使いが

05.麻耶さん(23)美容師

06.須藤征典さん(22)ショップスタッフ

07.シバタマサヒロさん 20 学生

Q.02 この冬買った・買いたいアイテムは?

Comment

第1位 レザーアウター
2位 ダウンベスト
3位 モッズコート
4位 マウンテンパーカー
5位 Pコート

Q.01 好きなブランドは?

Comment

第1位 ビームス
2位 Supreme
3位 STUSSY
4位 NIKE
5位 N.HOOLYWOOD

ファッション編

smart Boys 300 Real Life Report

日本縦断 おしゃれ男子300人のリアルライフ報告書!

日本縦断smart300人アンケートが帰ってきた!! 全国のsmart読者、皇帝&スナップ常連者に聞いた、ファッション、カルチャー、恋愛まで、おしゃれ男子の実態がここに!!

14

荒木'S コメント!

「オーバーオールにMA-1という珍しい組み合わせをサ…ムとてます。ボナとしたサイズ感とアバントもいい!」

13

荒木'S コメント!

「センスのいいアイテム選び…ト感、インパクトのある…ますね~。サングラスもお似合い…」

09

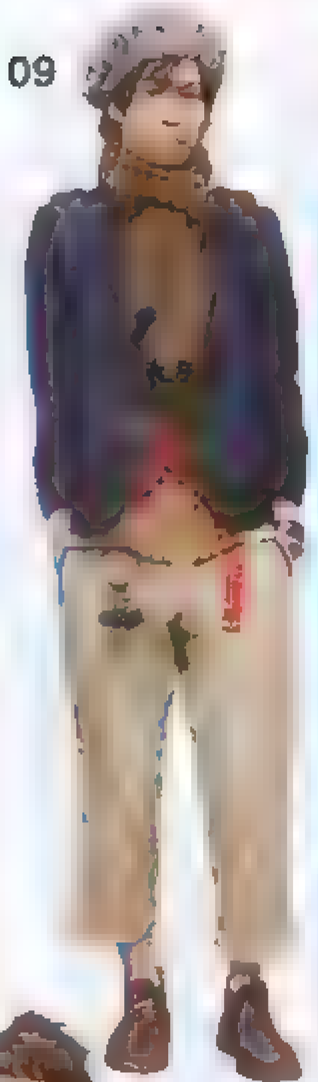

荒木'S コメント!

08

荒木'S コメント!

「黒でまとめ…ルド…彼のキャラに合っています。少し…めて クロ…」

10

荒木'S コメント!

09.滝原 輝さん 21 大学生

…MAN…で購入…

10.杉浦紳也さん 21 …

08.保坂大輔さん 24 美容師

11.鈴木 勤さん(17) 高校生

…THANJ…で購入…

12.加藤玉雄さん 2… ED A アシスタント

13.OSSYさん AJTHEN店長

…AC AJTHEN…

14.永田… 之さん 23 PPS…

…AC…S…A N…で購入

15.ゆー…さん 21 TIE…HE…アシスタント

…WACKOMAR A ¥40,000…で購入…

15

荒木'S コメント!

「…エストバッグや柄のノノの…わいらしくしているところが…」

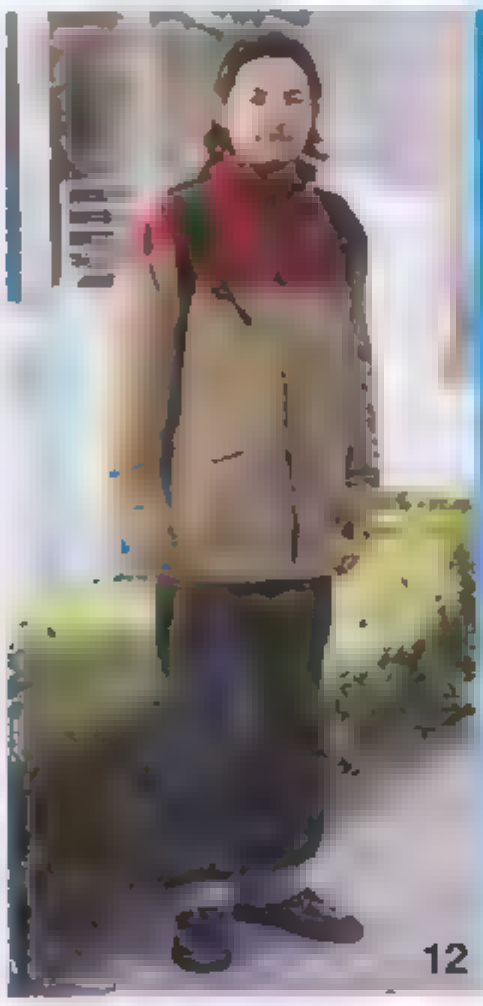

12

荒木'S コメント!

「…リングがおしゃれ。このサイズならノンを細くしてもいいですね」

11

荒木'S コメント!

シンプルすぎないハイレベル…

「シンプルだけど、ダウンの柄やボーダー…フードのより目あてもおしゃれ!」

Q.05 おしゃれの失敗談を教えてください

Comment

みなさんおしゃれは計画的に楽しみましょう

Q.04 一ケ月に洋服にかける金額は?

Comment

- その他 2%
- 0~5千円 4%
- 1~1.5万円 5%
- 5千~1万円 13%
- 1.5万~2万円 23%
- 2~3万円 25%
- 3~5万円 28%

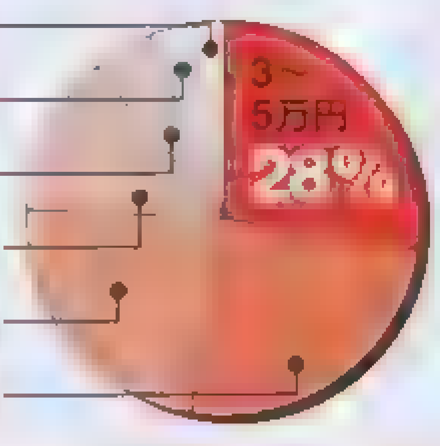

Q.03 一ケ月の収入は?

- その他 3%
- 21万~25万円 10%
- 5万~10万円 13%
- 11万~15万円 28%
- 16~20万円 46%

平均16万円

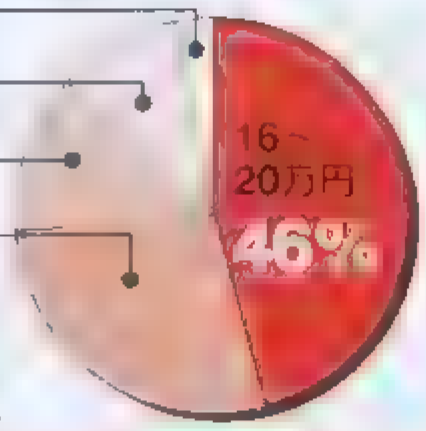

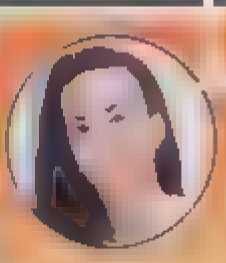

渋谷
-SHIBUYA-

ご当地クエスチョン

・渋谷のおすすめショップは？

1位 ビームス
2位 ヒーズン
3位 ジャーナルスタンダード

・渋谷のおすすめ古着屋は？

1位 E-Z
2位 Primal
3位 Sister

・渋谷の夜遊びスポットは？

1位 ミクロコスモス
2位 club Asia
3位 カラオケ

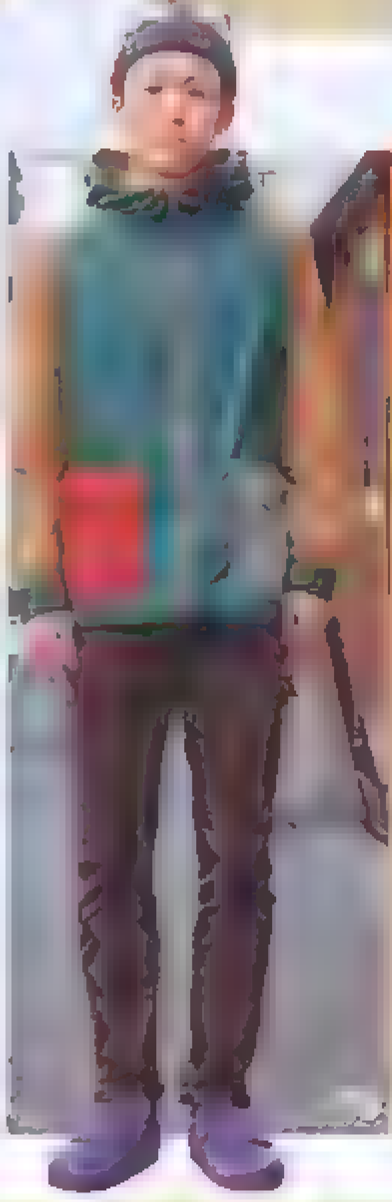

Q.09 次に欲しいアクセサリーのデザインは？

第1位 リング
2位 ネックレス　3位 ウォレットチェーン・キーチェーン

COMMENT

Q.08 次に欲しいシューズのデザインは？

第1位 レザーシューズ
2位 ハイテクスニーカー　3位 レザーブーツ

COMMENT

Q.07 次に欲しいデニムのデザインは？

第1位 生デニム
2位 ダメージ　3位 スキニー

COMMENT

Q.06 次に欲しいバッグのデザインは？

第1位 リュック
2位 メッセンジャー　3位 トート

COMMENT

スタイリスト
笹川陽介さんが
ストリート皇帝を選ぶ

青山
-AOYAMA-

ご当地クエスチョン

・青山のおすすめショップは？

1位 BLACK FLAG
2位 アメリカンラグ シー青山店
3位 THE PARMANENT WEAR

・青山のおすすめインテリアショップは？

1位 B-COMPANY
2位 NOCE
3位 CIBONE

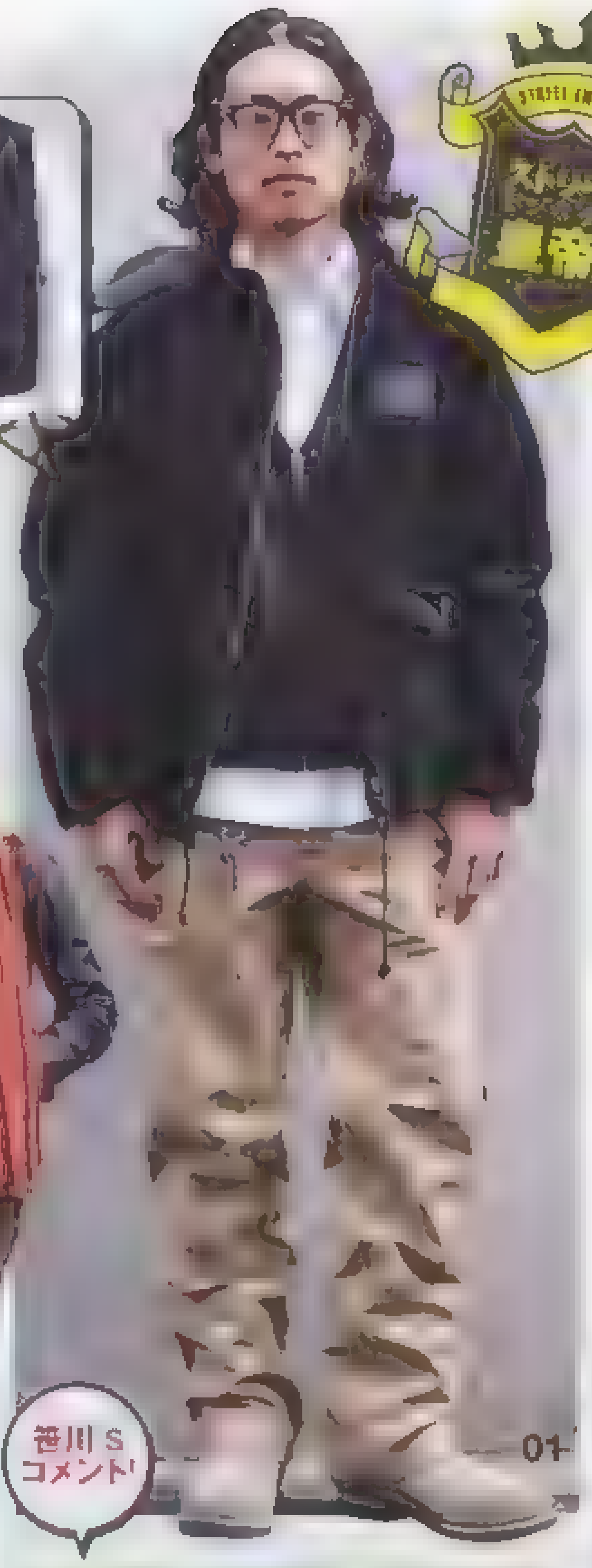

03

01

02

笹川'S コメント!

「シンプルな色使いながら個性あるアイテムをさりげなく着こなしています。流行のレギンス使いも上手いですね」

笹川'S コメント!

「定番のトラッドスタイルを味のあるパンツで着くずしています。ニットグローブやダウンベスト使いも上手」

笹川'S コメント!

「小物使いで個性を出しています。定番アイテムを今っぽく着こなしていて好印象」

笹川'S コメント!

サイジングが抜群にとても合っていて好き

笹川'S コメント!

小ワザのきいたスタイリングかいい!

君嶋'S コメント!

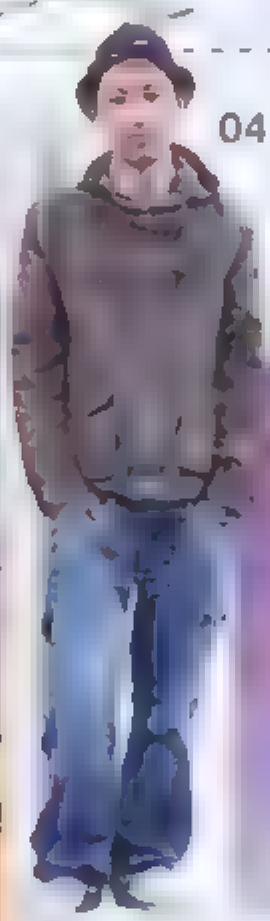

04

君嶋'S コメント!

04 ササキマサヒロさん 23 専門学生

05 ノウイチロウさん 22 美容師

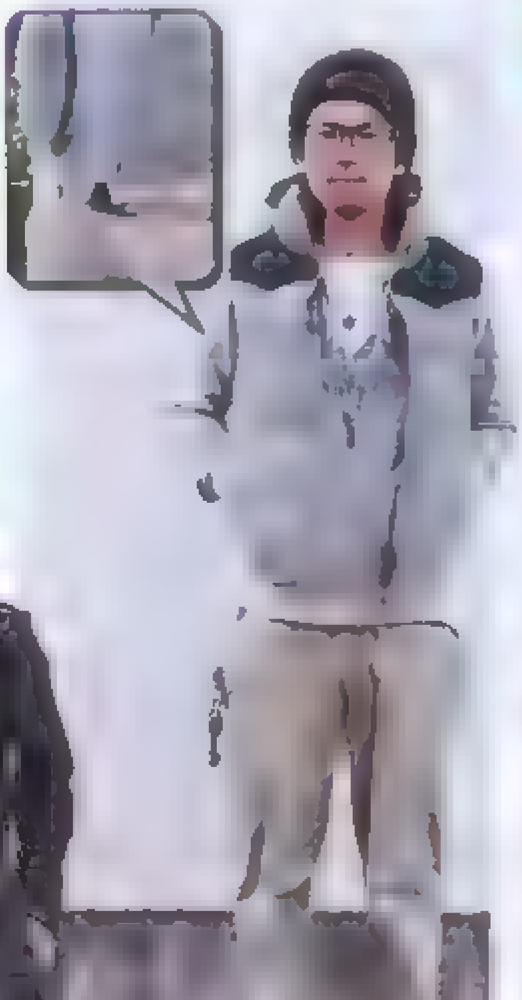

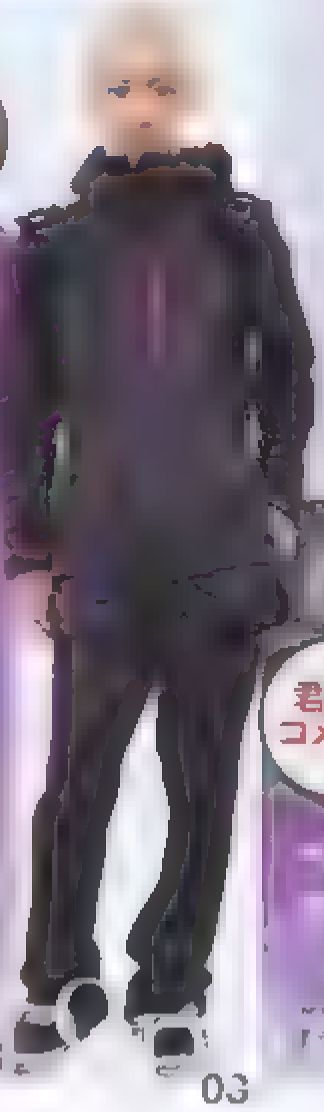

03

君嶋'S コメント!

君嶋'S コメント!

モデル
君嶋麻耶さんが
ストリート皇帝を選ぶ

代官山
-DAIKANYAMA-

ご当地クエスチョン

・代官山のおすすめショップは？

1位 シュプリーム代官山
2位 ラッド ミュージシャン 代官山
3位 サイラス&マリア

・代官山周辺のおすすめカフェは？

1位 FRAMES
2位 combine
3位 ギグルカフェ

君嶋'S コメント!

01.サカモトさん 23 公務員

02.るっ～さん 23 事務

03.小林佳悟さん 20 gokan美容師

07

06

01 林 義人さん(30)会社員

02.戸嶋祐二さん(25)販売員

03 ユタカさん(27)販売員

04.寺尾隼一さん 23 販売員

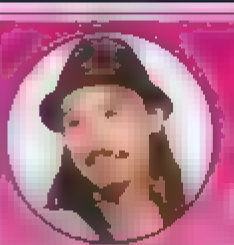

大阪
-OSAKA-

ご当地クエスチョン!

・大阪のおすすめショップは?

1位 ビームスストリート 心斎橋
2位 リミックス
3位 ユナイテッドアローズ 心斎橋店

・大阪のおすすめ古着屋は?

1位 ビグスティ
2位 カカ☆ヴァカ
3位 ルナ バイ ノアノア

・大阪のおすすめたこ焼き屋は?

1位 わなか
2位 味穂
3位 甲賀流

08

04

08.嵩崎勇輝さん(21)会社員

05.堺 敬一郎さん 26 会社員

09 大吉さん(25)販売員

06.MASAさん 21 学生

10.田山慎太郎さん 26 販売員

07 谷 篤人さん 31 会社員

05

03

恋愛編

Q.03 知り合ったきっかけは?

COMMENT

大学生
1位 同じ学校で
2位 飲み会・合コンで
3位 バイト先で

高校生
1位 同じ学校で
2位 バイト先で
3位 友人の紹介で

社会人
1位 飲み会・合コンで
2位 友人の紹介で
3位 同じ職場で

Q.02 彼女の年齢は?

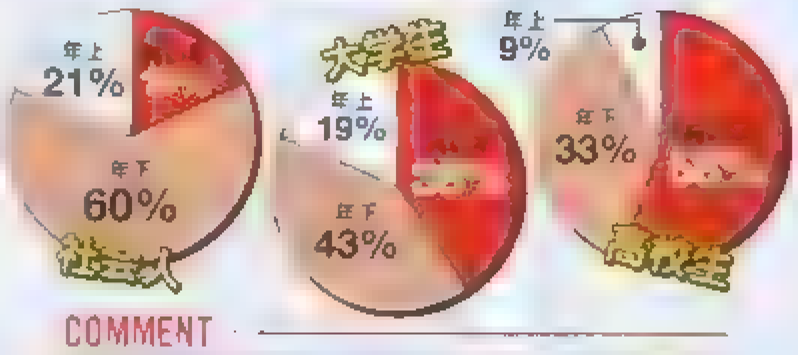

COMMENT

Q.01 今彼女はいますか?

高校生
いる 39% いない 61%

大学生
いる 54% いない 46%

社会人
いる 57% いない 43%

15

本庄'S コメント!

クセのあるアイテムを完璧に着こなしてます!

09

12

14

16

11

15 和田慎太郎さん 25 販売員

13 中島 健さん(26 販売員

11 谷村昌敏さん 29 会社員

16.森山弥三さん(26 販売員

14 神山典久さん(25 販売員

12 村尾真一さん 29 販売員

Q.06 女の子の浮気はどこからが浮気?

COMMENT

順位	回答
第1位	二人で出かける
2位	他の男とメールする
3位	手を繋ぐ
4位	キス
5位	H

Q.05 今までに彼女の携帯を見たことある?

見た結果は?

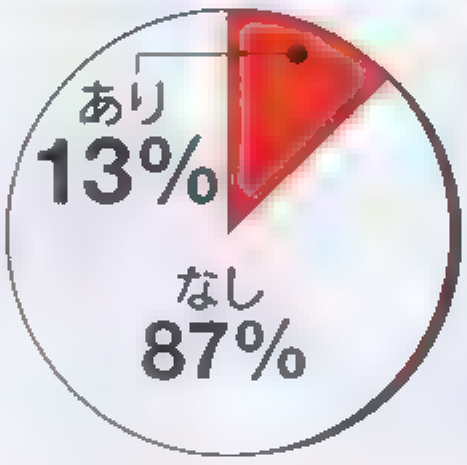

Q.04 好きな子へのアピールテクニックを教えて下さい

COMMENT

順位	回答
第1位	特別優しくする
2位	真っ向勝負
3位	ギャップを見せる
4位	ツンデレ
5位	彼女の隣を必ずキープ

スタイリスト
ストリート皇帝を選ぶ!

札幌
-SAPPORO-

ご当地クエスチョン!

・札幌のおすすめショップは?
1位 ANOUT COMMUNE
2位 Lodge Blanc
3位 thread

・札幌のおすすめの雑貨屋は?
1位 フランフラン
2位 Loft
3位 マライカ

・札幌のおすすめの防寒対策は?
1位 ネックウォーマー&マフラー
2位 ひたすら重ね着
3位 カイロ

岡'S コメント!
シンプルスタイル
てます。マフラーで首元に…ているのもいいですね

07

岡'S コメント!
洋服を知っている人! おしゃれです!

08
岡'S コメント!

06
岡'S コメント!
「今っぽいスタイルなんですが ハットなど小物を取り入れるとより○。パンツがもう少し、小さくてもいいかな!」

01
岡'S コメント!

05
岡'S コメント!

03
岡'S コメント!
いい感じだし 顔もカッコ…もバッチリです!

02
岡'S コメント!
王道アメカジはサイズ選びが肝心

07
05
08 吉田…さん
06

Q.10 1回にかける時間は?
Comment
32分

Q.09 経験人数は?
Comment
5.8人

Q.08 初Hの年齢は?
Comment
17.2歳

Q.07 Hの経験は?

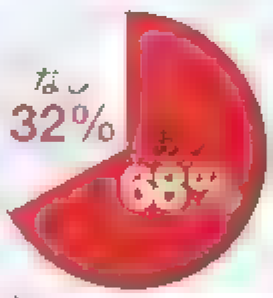

Comment

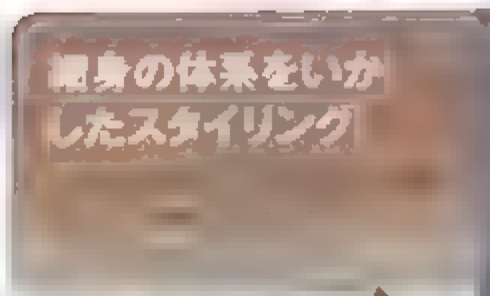

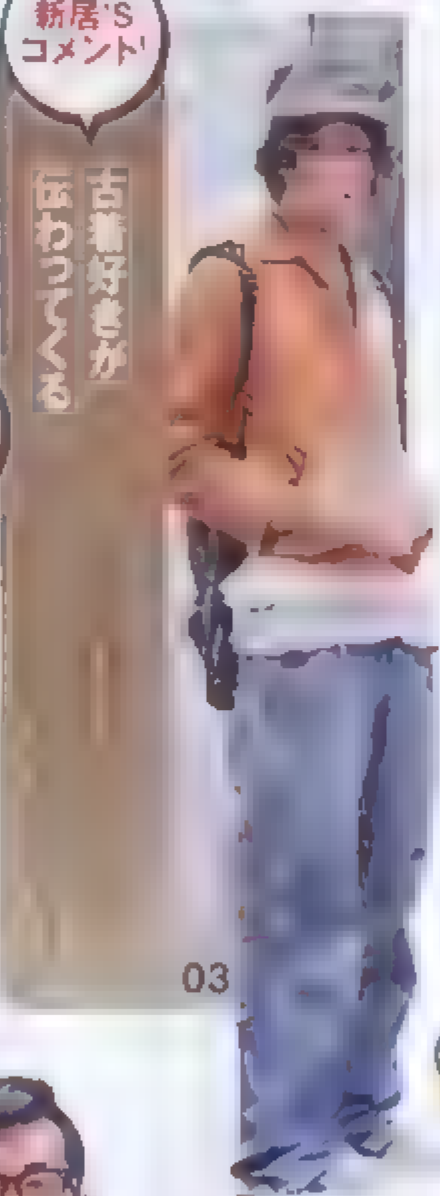

仙台 -SENDAI-

ご当地クエスチョン!

・仙台のおすすめ観光スポットは?

- 1位 青葉城跡
- 2位 松島
- 3位 定禅寺通り

・仙台のおすすめショップは?

- 1位 ステアワイズ
- 2位 Lighting corners
- 3位 ユナイテッドアローズ

・仙台のおすすめカフェは?

- 1位 モーツアルト
- 2位 ミールズ
- 3位 ファシュタ

03 [illegible]さん (2[illegible]) 学生

01 [illegible]さん (23) 販売員
…トカーデはSTIFF、ボトムはBANK ROBBER

04 [illegible]さん (20) [illegible]学生

02.よーすけさん(20)学生
…トは…¥9,800 … カネは1…

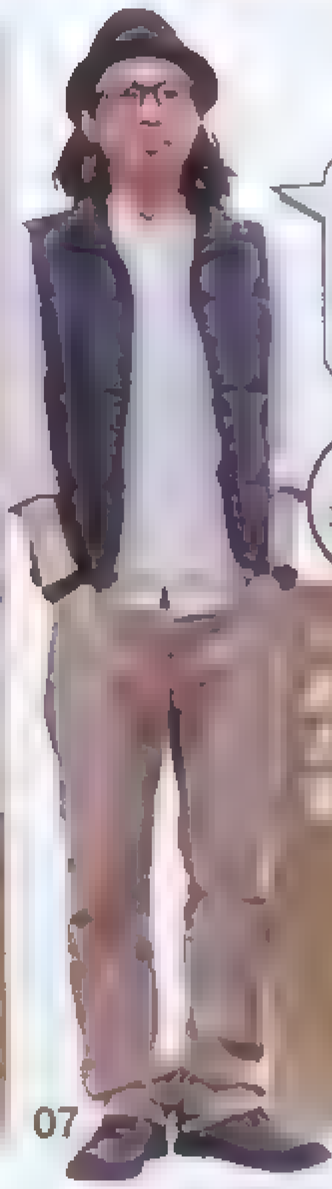

07.ヒロキさん(23)会社員

05.JUNさん(26)会社員

08.酒井研二郎さん(19)専門学生

06.安井竜生さん(23)販売員

好きなもの、こと、人編

Q.01 好きな男性芸能人は?

COMMENT

順位	名前
第1位	水嶋ヒロ
2位	小栗 旬
3位	成宮寛貴
4位	瑛太
5位	山本裕典

Q.02 好きな女性芸能人は?

COMMENT

順位	名前
第1位	北川景子
2位	綾瀬はるか
3位	佐々木 希
4位	新垣結衣
5位	宮﨑あおい

Q.03 好きなお笑い芸人は?

COMMENT

順位	名前
第1位	ダウンタウン
2位	ケンドーコバヤシ
3位	おぎやはぎ
4位	オードリー
5位	ブラックマヨネーズ

スタイリスト
平松正啓さんが
ストリート皇帝を選ぶ!

名古屋
-NAGOYA-

05

03

06.奥 昌志彦さん(30)アパレル関係

05.showさん(22)スケーター

「足元とキャップに差し色となる明るめ

02

01

ご当地クエスチョン!

・名古屋・栄のおすすめショップは?

1位 GARROT de matou NAGOYA
2位 JUCE
3位 timeforlivin'

・名古屋・栄のおすすめカフェは?

1位 コメダ珈琲
2位 CAFE FLOW
3位 Cafe CONCRETE

・おすすめの名古屋発のB級グルメは?

1位 あんかけスパゲティー
2位 味噌カツ
3位 小倉トースト

01.西山健一さん(24)販売員

02.小森英太さん(25)ショップスタッフ

04 池田雅史さん(27)美容師

上品スタイル

男を感じさせる
ワイルドスタイル

Q.06 好きなテレビ番組は何ですか?

COMMENT

第1位 アメトーーク!
2位 ダウンタウンのガキの使いやあらへんで!!
3位 しゃべくり007
4位 リンカーン
5位 ミュージックステーション

Q.05 好きなゲームソフトは何ですか?

COMMENT

第1位 ウイニングイレブン2010
2位 ドラゴンクエストIX
3位 MONSTER HUNTER 3
4位 龍が如く3
5位 レイトン教授と魔神の笛

Q.04 好きなミュージシャンは誰ですか?

COMMENT

第1位 EXILE
2位 Mr.Children
3位 RADWIMPS
4位 BUMP OF CHICKEN
5位 GReeeeN

神戸

-KOBE-

ご当地クエスチョン!

・神戸のおすすめショップは?

1位 乱痴気　2位 ノマド　3位 ジャンクショップ

・神戸のおすすめ夜景スポットは?

1位 六甲山　2位 ハーバーランド　3位 摩耶山

03 コマサ'S コメント!

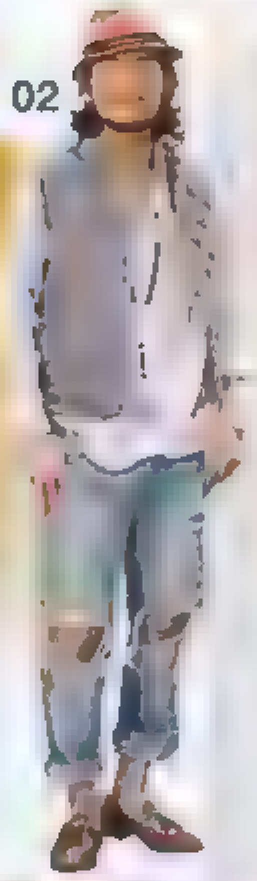

02 コマサ'S コメント!

01 コマサ'S コメント!

05 コマサ'S コメント!

04 コマサ'S コメント!

05 笠井'S コメント!

ちょこんと乗せたハットがUK風

04 笠井'S コメント!

03 笠井'S コメント!

京都

KYOTO

ご当地クエスチョン!

・京都のおすすめショップは?

1位 アーバンリサーチ　2位 レストアの森　3位 カジノクラブ

・京都のおすすめ観光地は?

1位 清水寺　2位 嵐山　3位 先斗町

02 笠井'S コメント!

01 笠井'S コメント!

05

04

内田'S コメント!

ホンブフューリーがきいてる!アースカラーコーデ

02

内田'S コメント!

内田'S コメント!

veticaディレクター 内田聡一郎さんがストリート皇帝を選ぶ!

広島

-HIROSHIMA-

ご当地クエスチョン!

・広島のおすすめショップは?

1位 Pencil　2位 エスプレッシーボ　3位 広島アンデルセン

・おすすめのお好み焼き屋は?

1位 八昌　2位 いしざき　3位 八紘

01

01.イノウエ(21)M.RAIスタッフ

02.ORBIT弐号機 26)ORBITスタッフ

03.シンバ 23)KING COKEスタッフ

内田'S コメント!

内田'S コメント!

髪型と洋服のバランスが◎!

04.羽賀敬祐(20)学生

05.石ちゃん(26)KING COKEスタッフ

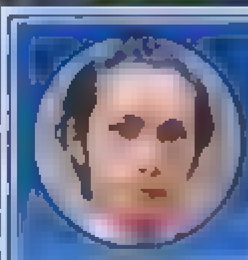

おしゃれ皇帝 菅沼裕也さんがストリート皇帝を選ぶ!

松山

-MATSUYAMA-

ご当地クエスチョン!

・松山のおすすめショップは?

1位 ALLOYD　2位 DD4D　3位 INSIST

・松山のおすすめカフェは?

1位 マッハマンカフェ　2位 SONAR　3位 アンダーグラウンドカフェ

菅沼'S コメント!

ワイルドな雰囲気にホアでかわいらしさを+

03

01.ミツメさん(23)販売

02.ゆす毛さん(22)技術職

「ジャケットは素材感の違うアイテムの組み合わせが気に入ってます」

菅沼'S コメント!

個性のあるアイテムがよく似合ってます

02

菅沼'S コメント!

シンプルなモノトーンスタイルですね

01

菅沼'S コメント!

同系色でまとまりのあるスタイルに

03.かずさん(?)会社員

04.swishさん(24)IT系

05.ジュンヤさん(24)学生

05

菅沼'S コメント!

スタイリスト 金江朱さんが

福岡
-FUKUOKA-

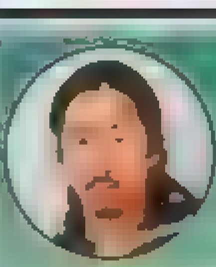

・ご当地クエスチョン!・

・福岡のおすすめショップは?

1位 ボーダーラインレコーズ
2位 マーブルプラン
3位 DICE&DICE

・福岡のおすすめカフェは?

1位 パロマグリル
2位 コーデュロイカフェ
3位 J-CAFE

・好きな福岡出身の有名人は?

1位 タモリ
2位 椎名林檎
3位 藤井フミヤ

ストリート皇帝!

金'S コメント!
「ベンチ風パンツがカッコイイ感じ!」

金'S コメント!

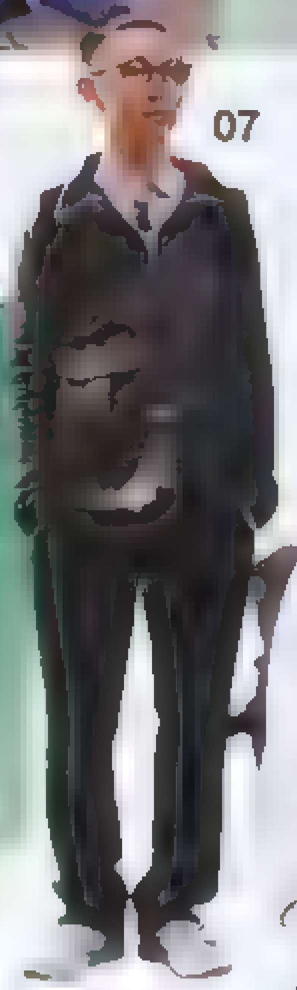

07

金'S コメント!
「清潔感があり、細部にまで気をつかってる感じがします。髪形も合わせて、完全にモテ系です」

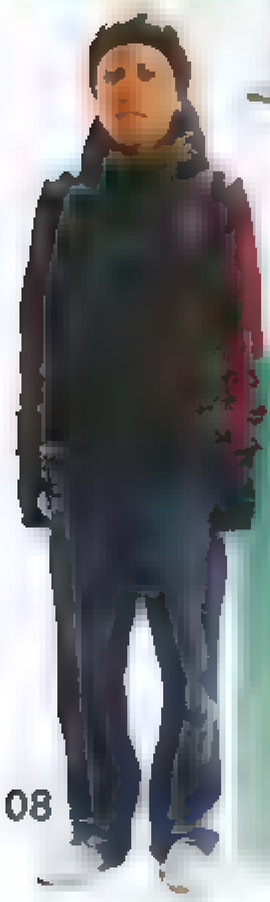

08

金'S コメント!
「暖めのアウターをパンツやシューズで軽やかに見せていますね。全体的にスッキリ見えます」

05

金'S コメント!
「小物のバランスもキレイなレザーシューズも、文句ナシ。パンツも季節感が合ってイイですね」

金'S コメント!
「色味の高いピンクのアウターを見事に着こなしてますね。おシャレだと思います!」

02

金'S コメント!
「インナーから小物まで色使いにこだわってて、女子ウケがよさそう。インナーの丈はもう少し短めに」

金'S コメント!
「ボウタイとかハットとか、かなりの上級者ですね。」

04 …RAG MACHINE…

01 …¥47,800…

05 …

02 SHOさん 22 カフェスタッフ …

03 …¥49,900。…¥20,000 …

07 …さん …サロンスタッフ …ジャケット¥34,600は…お気に入り…ているのはスラ…です

08 …すべてchallで購入…はクローゼット¥4,000。…宮買貴さんを参考にしています。

06 …のインナーに合わせた…クローゼット¥5,990…

Q.09 好きな冬の遊びは何ですか?

COMMENT —

第1位 鍋パーティー
2位 スノーボード
3位 こたつでゲーム
4位 夜景やイルミネーション
5位 温泉旅行

Q.08 好きなDVDは何ですか?

COMMENT —

第1位 アメトーーク!
2位 人志松本のすべらない話
3位 HEROES／ヒーローズ
4位 プリズン・ブレイク
5位 ゴッドタン

Q.07 好きなマンガは何ですか?

COMMENT —

第1位 ONE PIECE
2位 SLAM DUNK
3位 リアル
4位 クローズ
5位 聖☆お兄さん

19タウン.com 海外流行スナップ!

世界のおしゃれタウンではどんなスタイルが流行してるか? ドカンと大公開!

「チェックシャツ」が ロンドンを席巻!

今冬のトレンドは、チェックシャツ。
個性的な着こなしで取り入れるのがロンドン流。

07 22

06 19

05 24

04 21

03

02 21

01 20

― ロンドン ― LONDON

05 25

06 ダニエル 24

07 27

03 トマス 19

04 23

02 クリス 20

01 カレ 23

「ロールアップ」するのが 足元おしゃれの常識に!

裾をロールアップするボーイズが街に急増!
ソックスや靴選びも大切なポイントに。

おしゃれ4大

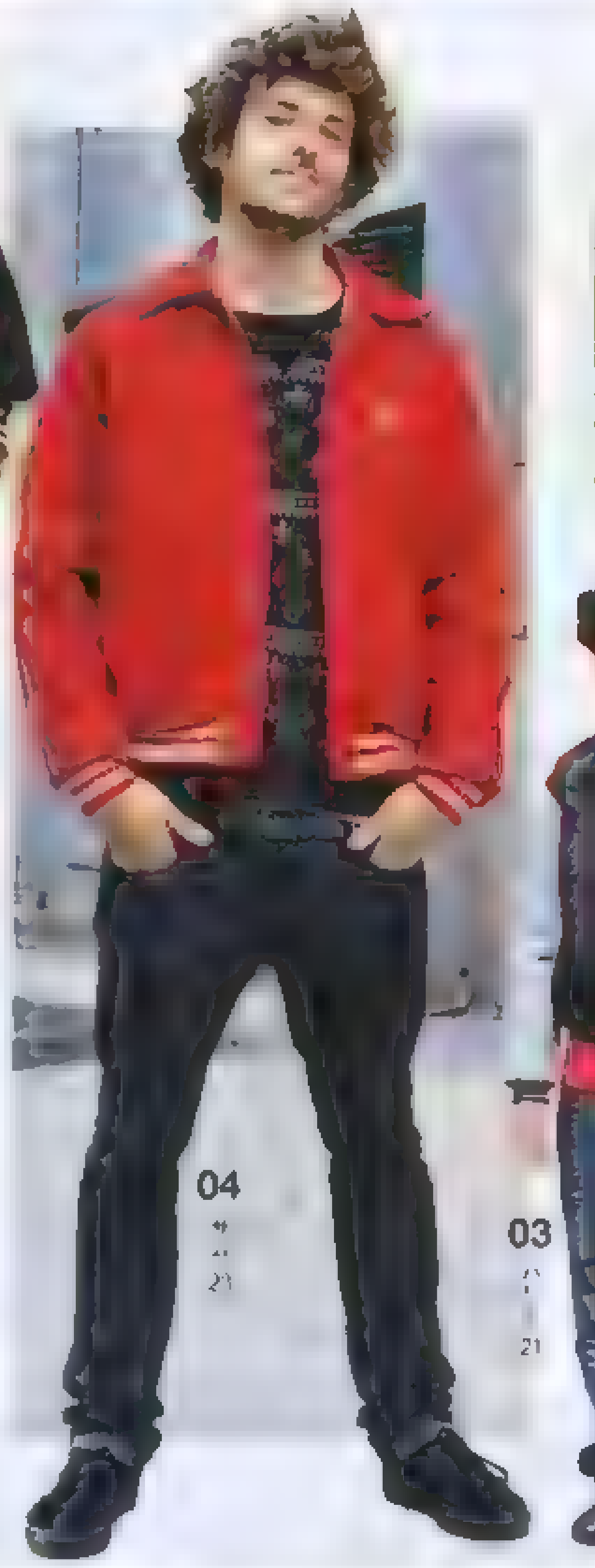

PARISリアル流行スタイル! #01

テディボーイの必須アイテム「テディジャケット」

50年代流行した、ロンドンの下町のちょっと不良な子たち"テディボーイ"。そのスタイルが、今パリを席巻中!

PARIS — パリ —

PARISリアル流行スタイル! #02

「ボリュームスニーカー」がシューズの大定番!!

日本でも人気のボリュームスニーカーが大ブレイク。スキニーパンツを合わせたスタイルが主流。

定番アイテムは「TOPMAN」で手軽にゲット!

今年4月にアメリカ初進出を果たしたTOPMANが早くもニューヨーカーの定番ブランドに。低価格ながらデザインもよいと大好評!

07 フィラ 21

06 ジョン 26

05 クリスチャン 24

04 [illegible] 19

03 [illegible]

02 アイザック 23

01 [illegible] 24 [illegible] のTOPMANの [illegible] 以外はすべてヴィンテージ [illegible] は気にせず古着屋で自分に [illegible] アイテムを見つけるのが好き [illegible] TOPMANのT [illegible] は安くて重宝してます [illegible] はOak [illegible] はTOPMAN [illegible] はTOPMAN [illegible] 05 [illegible] はKsubi [illegible] はTOPMAN 06 [illegible] はH&M [illegible] TOPMAN [illegible] 色を [illegible] はTOPMANで安くゲット

ニューヨーク NEW YORK

08

05 イエローメ 24

06 トゥル 25

07 アンソニー 19

04 カーティス 23

02 ブレイ 22

03 [illegible] 27

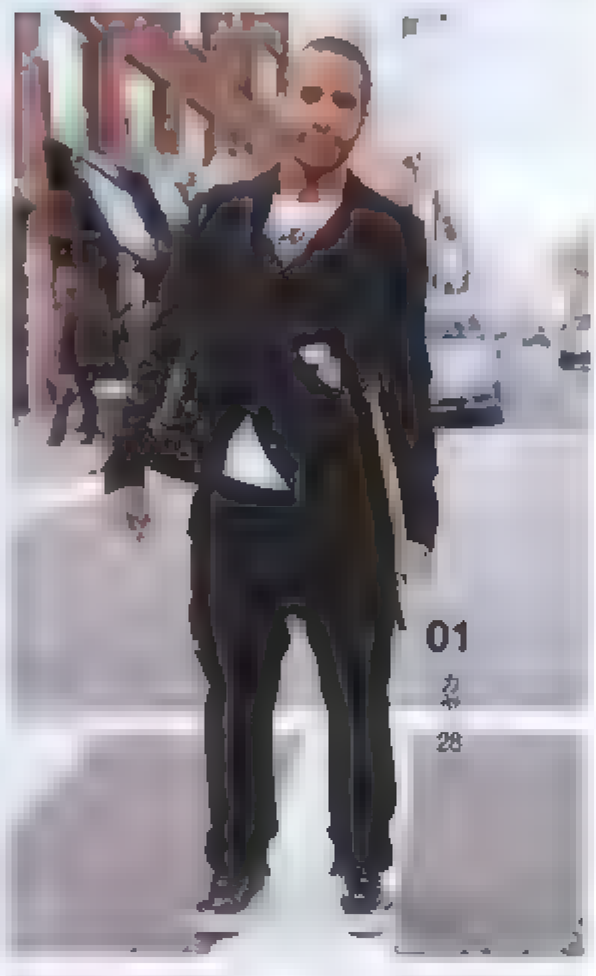

01 カヤ 28

「これぞN.Y.!」なブラックメインコーデ!

ブラックをエッジィかつ個性的に着こなすのがN.Y.のおしゃれ達人。プラスするカラーもホワイトかグレーで統一感を持たせて。

01 カヤ 28 [illegible] 「T [illegible] はアンダーカバー [illegible] ジャケットとパンツはダミール [illegible] シューズはバンズ。黒がほとんどでたまに白をプラスします」 02 ブレイ 22 [illegible] 「父親から譲り受けたジャケットに [illegible] のスキニー [illegible] シューズはZunick。手服は黒ばかりなのでヘアは明るいカラーが好み」 03 [illegible] 「ジャケットはZARA、パンツはH&M、シューズはコンバース、バッグは貰いもの。サングラスはレイバンでキャップは [illegible]」 04 カーティス 23 [illegible] のインナーに [illegible] ヤマモトのシューズ。[illegible] は自分でデザイン。自然と黒系のアイテムが多くなった」 05 イエローメ 24 [illegible] アウターは [illegible] 中のジャケットはDior HOMMEでトップは [illegible] 06 トゥル 25 [illegible] Ksubiの [illegible] 長年愛用しているP [illegible] oakで購入した [illegible] 体が引き締まって見えるのでとくに冬は黒ばかり」 07 アンソニー 19 [illegible] 「ジャケットはデザイナー [illegible] はA.P.C. スキニーパンツはエイプリル77 [illegible] アヴァンギャルドなスタイルが気分」 08 [illegible] モノトーンが一番落ち着くコーデ

01 クリスチャン(18)アクター キャ[illegible]カはRad Yo[illegible]ーカーはVANS。服選びはまずは[illegible] 02 ダーエル(17)学生 [illegible]はCommissary[illegible]はBLDG[illegible]VANS[illegible]「見えるん」 03 マイルス(17)学生 [illegible]黒か茶色が基本 04 キース(16)学生 サングラスは[illegible]カはRad Yo[illegible]はRVCA[illegible]はVANS 05 ヒアース(18)学生 キャ[illegible]はSupreme[illegible]はRad Yo[illegible]はCommissary[illegible]はKr3w[illegible]はVANS 06 セイヴォイ(20)アスリート [illegible]Supreme[illegible]カはXLARGE[illegible]はCommissary[illegible] 07 キャミオン(16)学生 キャ[illegible]はM.B.I.[illegible]サング[illegible]Rad Yo[illegible]はReds

L.A.リアル流行(トレンド)スタイル! #01

「モノトーンカジュアル」がストリートで大ブレイク!

ストリートアイテムをモノトーンで着こなすのが、L.A.の最新トレンド!

LOS ANGELES —ロサンゼルス—

L.A.リアル流行(トレンド)スタイル! #02

「カラーサングラス」で主役級のインパクト!

カラー、デザインともに個性豊かなサングラスが流行中! インパクト重視で!

01 ゲイブ(29)スタイリスト「サングラスは[illegible]レンズはOn pus[illegible] 02 デリック(21)事務員 [illegible]TシャツはTITS[illegible]ーはVANS[illegible]古着店で$8[illegible] 03 シン(31)会社経営「[illegible]型を探[illegible] 04 ジェイソン(27)会社員 [illegible]はNudie[illegible]から購入 05 サミー(33)ミュージシャン [illegible]はSeven[illegible]はFRY[illegible] 06 ジョーンズ(26)デザイナー [illegible]てお気に入りなんだ 07 ラミロ(29)アパレル関係 [illegible]VEXのサングラスは[illegible]反射もしないから毎日かけてるよ」

Part 1 読者プレゼント!

成宮寛貴、山本裕典から人気ブランドまで

豪華絢爛 2010年福袋スペシャル!

人気俳優2名と皇帝(エンペラー)2名がセレクトしたアイテムを読者プレゼント、それから人気ブランドの豪華福袋を作ってもらいました。どしどしご応募ください!

Photo_TOSHIAKI SHIGA[S-336]

01 hiroki narimiya.com 福袋!

成宮寛貴さん

[俳優]

2010年1月23日から放送のドラマ「ブラッディ・マンディ」(TBS)に出演! また、自身がセレクトした高感度アイテムが揃うHIROKI NARIMIYA.COM(www.hirokinarimiya.com)も要チェック!

お気に入りブランドHEATHからセレクトしました。このブルゾンは、この冬のアウターの中で一番かもというくらいカッコイイ! レザーの切り替えデザインがかなりイカしてます。それから異素材切り替えがアクセントのニットと、絶妙な光沢感がいい感じのコーデュロイパンツも合わせました。最近インターネットでセレクトショップをはじめました。よかったらHIROKI NARIMIYA.COMに遊びに来て下さい!

02 山本裕典MIX福袋!

山本裕典さん

[俳優]

2010年1月3日のドラマ「しばいけんBABY! Shakespeare Syndromes」、1月4日のドラマ「輪廻の雨」(ともにCX系)に主演! 2010年公開予定の映画「きな子 ～夢を追いかける犬～」の出演も決定している。

最近はモノトーンが気分で、普段の僕っぽい感じが出たらいいと思って選びました。ショート丈のシンプルなミリタリーブルゾンと、凝ったデザインのカットソー、全身のバランスがよく見えるエンジニアブーツ、大きめがかわいいハットです。今年はたくさんの作品に関わることができ、たくさんの経験を積むことができた一年でした。2010年、皆さんにとってもすばらしい一年になりますように!

応募方法 P209のQRコードまたはhttps://ssl.tkj.jp/e/smart02/にアクセスし、必要事項をご記入の上、ご応募ください。

※抽選の結果は、商品の発送をもってかえさせていただきます。

03
上品モノトーンの大人アメカジ福袋！

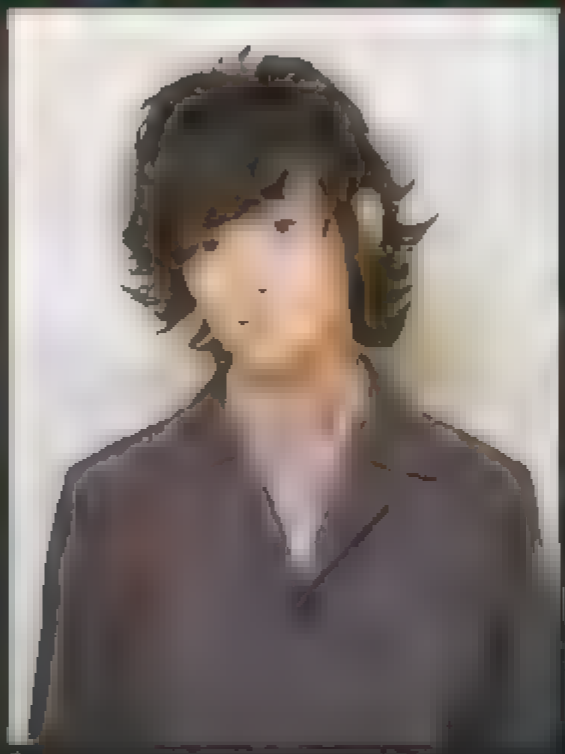

君嶋麻耶さん
モデル、俳優

ファッション誌にひっぱりだこの人気モデル。またCM「サッポロ 北海道生搾り みがき麦 生搾りの歌篇」（サッポロビール）にも出演中。詳しくは、http://ameblo.jp/asayakimijima/をチェック！

福袋って使いにくいものが入っているイメージがあって、それを払拭したかったので"使いやすいもの"を意識しながらも、クオリティの高いアイテムを厳選しました。内容は、ノースフェイスとテーラーデザインが共同制作したマウンテンパーカ、ワークテイストながらも上品なパンツ、ベーシックなB.D.シャツ、丈夫で履き心地抜群のソックスです。自由に着ていただきたいです。誰か僕にも福袋ください（笑）。

04
モード×スポーツ福袋！

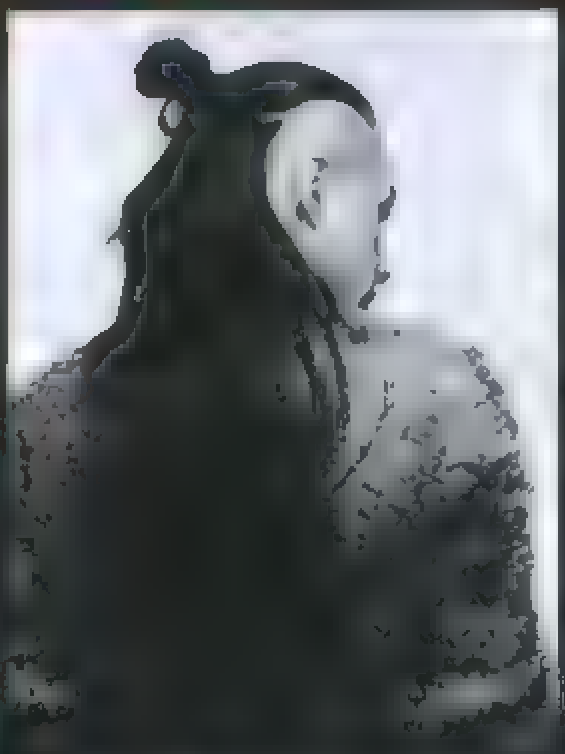

奈良裕也さん
SHIMA原宿
アートディレクター

サロンワークや取材をこなしながら、ヘアメイクとしてもコレクションやオルセン姉妹、レディー・ガガといったVIPを手がけるなど、活躍の幅を広げている。

普段からよく着ているTOPMANとNIKEからセレクトしました。パーティから普段着まで対応してくれる、テーラードジャケット&スリムパンツのセットアップと、オリジナルのNIKE DUNK HIが作れるNIKEiDのギフトカードです。NIKEiDは自分の好きな色や素材を選べるのがいいですよね。僕ならあえてオールブラックに仕上げたいです。自由な着こなしを楽しんでください。

19page.com

Part 2 通販 smart特製!

買える! 人気ブランドのスペシャル福袋!

smart読者限定! 人気ブランドの超限定スペシャル福袋が、なんと通販で買えちゃうんです! 今すぐ販売サイトへアクセス!

HEAD PORTER & HEAD PORTER PLUS

smartでのNo.1人気バッグブランドが初の福袋作ってくれました! 盛りだくさんの内容で本当にお買い得です!
【HEAD PORTER公式サイト】www.headporter.co.jp ※こちらのサイトでは、この福袋は購入できません。

19page.com

限定20個
(洋服Mサイズ袋12個/Lサイズ袋7個/XLサイズ袋1個)

¥20,000

中身の例
・デイパック　・トートバッグ
・キーポーチ　・ポーチ(iPod case)
・シャツ　・ハット　・サングラス
が必ず入ります!

購入方法 smart特製福袋は12月22日(火) 19:00より「MyFashion」にて販売開始!!

①PCからのご注文
以下のURLからアクセス!
http://my-fashion.jp/smart/box/

②ケータイからのご注文
左のURLもしくは
右のQRコードからアクセス!

GDC

おなじみGDCも特別に福袋を作ってくれました! 人気アイテムがぎっしり! この値段は本当にお買い得!
【GDC公式サイト】
www.gdcweb.jp
※こちらのサイトでは、この福袋は購入できません

19page.com

折りたたんでもカッコイイ

限定50個
(Sサイズ袋5個/Mサイズ袋20個/Lサイズ袋20個/XLサイズ袋5個)

¥15,000

中身の例
・トップス ・パンツ ・Tシャツ
・エコバッグ ・ステッカー
が必ず入ります!
さらに、シークレットアイテムも1点入ります!

WANTED!!

ホリプロ主催

身毒丸 主役オーディション開催!!

「smart」でモデルになれるチャンスも!

絶賛エントリー受付中!!

Q. 身毒丸って?

A. 演劇界の巨匠・蜷川幸雄が寺山修司の名作を演出し、あの藤原竜也を発掘した伝説の舞台です。今回はホリプロ創業50周年を記念し、「身毒丸」が復活、新たにその主演俳優をsmart読者の中からも大募集!

前回主役を演じた藤原竜也さんから応募者へメッセージ

Q. 誰でもエントリーできる?

A. 応募資格は12~20歳までの男性なら誰でも大丈夫です!

※未成年者は親権者の承認が必要です。プロ・アマは問いませんが、グランプリ獲得後、ホリプロと専属契約することが可能な方に限ります

Q. 応募はどうやるの?

A. 郵送でも、PC・携帯からでも応募できます。

郵送での応募方法

●氏名、生年月日、血液型、住所、電話番号、メールアドレス、身長、体重、靴のサイズ、学歴・職歴、趣味・特技、自己PRを明記した履歴書

●最近3ヶ月以内に撮影した写真2枚(全身、顔写真アップ※顔がはっきり分かるもの、プリクラ不可)以上をセットにし、〒153-8660 東京都目黒区下目黒1-2-5 ㈱ホリプロ 身毒丸オーディション事務局宛にご応募下さい

※用紙は身毒丸オーディションホームページからもダウンロードできます

PC・携帯からの応募方法

身毒丸オーディションホームページ/携帯サイト

http://www.shintokumaru.netにアクセスして下さい。

右のQRコードからもアクセスできます

応募の締切:2010年2月26日(金)まで

※郵送の場合は、当日消印有効。PC・携帯から応募の場合は、23:59までとなります

※応募された履歴書、写真は一切返却できませんのでご了承下さい。

なお、いただきました個人情報はこのオーディションでのみ使用させていただきます。

Q. オーディションでグランプリを受賞したら?

A. なんとグランプリ受賞者には、スペシャル特典をご用意! その内容は…

- 特典1 超話題作、蜷川幸雄演出の「身毒丸」の主役 身毒丸役で舞台デビュー!
- 特典2 フジテレビのドラマに出演ができる!
- 特典3 本誌「smart」でモデルができる!
- 特典4 ホリプロとの専属契約で芸能界デビューは約束!
- 特典5 賞金30万円があなたのものに!

★副賞としてBEAMS特製ギフトカード10万円分を進呈!

耳より情報

他薦の方がグランプリになった場合でも推薦者の方には賞金10万円が贈呈されるので、どんどん紹介して下さい!!

オフィシャルサポーター(個人・企業)も募集中! チラシ配布に参加して一緒にオーディションを盛り上げませんか?

詳しくは身毒丸オーディションホームページまで。

テレフォンサービス 03-3490-4630(24時間音声案内)

身毒丸オーディションホームページ/携帯サイト

http://www.shintokumaru.net

サポーター(50音順)

SEGA 第一興商 LUMINE MAN ローソンチケット 協力:フジテレビジョン 宝島社

P32からジャンプ！ ストリートで分かったリアル流行服（トレンド）！

レザー ダウンベスト Pコート マウンテンパーカ

スナップ率No.1アウターの着こなし！

[illegible]

01 Leather Outer レザーアウター

この冬本当によく見るレザーアウター。
ブルゾンタイプ、ライダースタイプがストリートで大爆発中！

スナップで分かった！

レザーアイテムとの着こなしベスト5！

1	ジップパーカ	パーカの中でもジップタイプが特に人気。[illegible]レザーの質感を、ポップに中和してくれるのだ
2	チェックシャツ	シャツできれいめ要素を取り入れるのもレザーの着こなしの定番。ポイントになるチェック柄が最多！
3	Vネックニット	胸元アピールでセクシーに。シャツと合わせてかっちりと。着こなしの幅も広がるVネックニットも人気
4	USED加工デニム	トレンドの生デニムもいいけれど、USED加工で[illegible]
5	ハット&ストール	ハットとストールの組み合わせで、ぐっと上品に仕上げたスタイルも今季スナップで多数目撃

[illegible]ブラックは
ポイント作りが[illegible]！

重くなりがちな全身ブラックには、パンツをクロップド丈にしたり、ニットの差し色でポイントを作ろう。ニットの下もVで重ねると胸元が開いてセクシーな印象に

組み合わせたのは 3. Vネックニット！

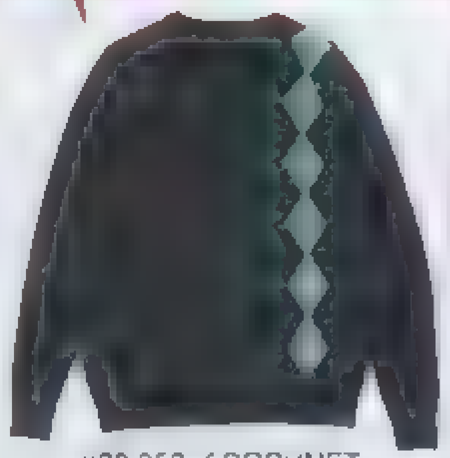

¥28,350／SOPHNET.
SOPH

レザーブルゾン¥115,500／SOPHNET.(SOPH)、クロップドパンツ¥14,490／BEAMS(ビームス原宿)、キャスケット¥7,140／CAPAS(トール[illegible])、レザーシューズ¥19,740／Dr.Martens(US)

ワイルドなー[illegible]に
ポップな差し色を

ボタンフロントやニットリブが特徴の男っぽいミリタリーブルゾンに、ピンクのパーカでポップな差し色を。袖と裾のチラ見えピンクに注目

A-1ブルゾン¥90,300／CAGE LOW、パンツ¥13,650／dozen by CAGE LOW(ともにダヴィデ)、ハット¥12,390／PACE(アトナスト)

組み合わせたのは 2. チェックシャツ！

¥12,600 GAIJIN MADE(HOLLYWOOD RANCH MARKET)

組み合わせたのは 1. ジップパーカ！

¥14,700／HOLLYWOOD RANCH MARKET

[illegible]ノトーンコーデは
[illegible]の人気No.1！

最もコーディネイトしやすいのがブラックのシングルライダース。チェックシャツもパンツもブラックで合わせて、今季トレンドのモノトーンで。

ライダース¥115,500／Reign(アトナスト)、パンツ¥15,750／SANDINISTA([illegible])

01 Leather Outer レザーアウター

USED加工デニムには [illegible]いレザーがハマる

USED加工デニムを合わせるなら、マットな風合いのあるレザーがしっくりハマる。ワイルトになりすぎないように、ニットキャップなどの小物で調節を。

組み合わせたのは 4 USED加工デニム!

レザーブルゾン¥69,300 [illegible] ¥13,440／REM [illegible] RELIEF [illegible] ¥8,925／F.C.R.B.（SOPH.）、スニーカー¥6,195／USED（ロストヒルズ原宿店）

¥13,650／Levi's [illegible]

組み合わせたのは 1 ジップパーカ! & 2 チェックシャツ!

¥19,740 [illegible] FURY

+

¥13,650／[illegible]

パーカジップ開け&シャツ見せが[illegible]!

スナップで最もよく見かけた組み合わせがこれ。チェックシャツとレザーの間にパーカをはさみ、ジップを開けてフードをアウト。これが今季の最強スタイル!

レザーブルゾン¥57,750／influence [illegible] ¥8,190／Wrangler [illegible]

ミリタリーをトラッドでドレスアップ!

薄色デニム×クラシックミリタリーな男っぽいレザーブルゾンの着こなしを、トラッドなアイテムでドレスアップ。インナーの白シャツもきいている

組み合わせたのは 3 Vネックニット! & 4 USED加工デニム! & 5 ハット&ストール!

¥9,450／FAT
※HEAD SHOP限定

+

¥18,900／BLUE BLUE（HOLLYWOOD RANCH MARKET）

+

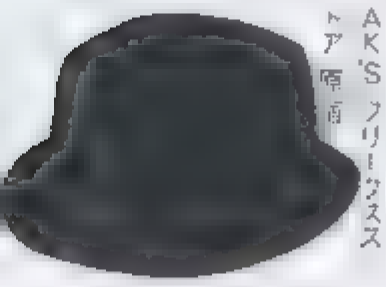

¥4,935／UNIVERSAL FREAK'S（フリークスストア原宿）

+

¥8,400／PROHIBIT（プロヒビトジャパン）

G-1¥44,100／UNIVERSAL FREAK'S（フリークスストア原宿）、シャツ¥14,700／SANDINISTA（[illegible]）、[illegible] ¥5,145／USED（ロストヒルズ原宿店）

組み合わせたのは 5 ハット&ストール!

¥11,550／SAN FRANCISCO HAT（HOLLYWOOD RANCH MARKET）

+

¥5,040／Anne（[illegible]）

この冬は、ちょっと大人の上品スタイルで

上品なハットとストールと合わせると、ワンランク上の大人っぽいスタイルが完成。ボトムはスラックスで、ベルトでアクセントをつけるとよりGOOD。

レザーブルゾン¥30,450／Shama（[illegible]）、カットソー¥3,990／bexist（bexistルミネマン渋谷店）、パンツ¥22,890／SiFLRY、ベルト¥12,600／BLUE BLUE（HOLLYWOOD RANCH MARKET）

レザーアウター冬コレクション！

Winter Collection of Leather Outer!

JOURNAL STANDARD

気軽にレザーの雰囲気を楽しめるフェイクレザージャケットに注目。フードは取り外し可。¥19,950（ジャーナル スタンダード渋谷店）

TRICK or TREAT

ヘビーな着こなしを楽しめるブラックのライダースブルゾン。裏地がキルティング素材で着心地GOOD。¥131,250（アドナスト

UNIVERSAL FREAK'S

[illegible] ¥18,900 [illegible]

TK

[illegible] 持っておきたいアウター。¥14,910（TK

whiz X VANSON

本格志向にオススメしたいVANSONのライダース。whizとのコラボモデルはバックにスターモチーフが登場。¥241,500（LUMP）

PACE...

フロントが比翼ですっきりした印象な大人っぽ[illegible]レザー。裏地のブルーストライプがアクセント。¥50,400（アドナスト）

ABAHOUSE

シープレザーを使ったシン[illegible]ライダース。全体のシワ加工やエポレットが特徴的[illegible] ¥66,150（アバハウス ラスト[illegible]店

MR.OLIVE

ゴージャスなファーが襟元にボリュームをプラス。裏地がコーデュロイになっているので保温性も抜群。¥99,750（MR.OLIVE

291295＝HOMME

ネイビーのライダースブルゾン。すっきりしたシルエットなので、シャープなスタイリングが完成。¥59,850（291295＝HOMME

Grime effect

ユーズド感あるブルーのレザーが味わい深いブルゾン。裏地はカモフラージュ柄。袖はジップで取り外しが可能。¥50,400（アドナスト）

BEAMS

柔らかなフェイクレザー[illegible] ¥21,100（ビームス[illegible]

FREQUENCY

[illegible]のような風合いが魅力的な[illegible] ¥5,650（WEB SHOP CYAN

街角検証！読者100人に聞きました！

人気急上昇のフェイクレザーはこんなにスゴい!!

昨今の技術革新により、急激にクオリティを上げたフェイクレザーとは！

1.リアルレザーに遜色ないビジュアル

遠めからは100％区別をつけることのできないくらいのディティールが、最新のフェイクレザーのポイント。ファッション業界関係者も、実際に触ってみないとジャッジがつけられないほど精巧に作られている！

2.軽量で柔らかく、なおかつ保温性も抜群

本格的なリアルレザー特有の重厚な着心地感、使うごとに自分の体に馴染んでくるポイントに対し、フェイクレザーは軽量で動きやすく、アクティブに行動できるという点がポイント。しかも、保温性もバッチリです

3.リーズナブルなコストパフォーマンス！

上質なレザーアウターほど高額になってしまう。その点、フェイクレザーなら¥10,000以内から購入できるという価格帯が嬉しいところ！ 違うテイストのアイテムをまとめ買い、なんてのもアリ!!

今もっとも人気のあるのがユニクロの"ネオレザー"。本革に限りなく近い質感を実現しており、リアルな素材感はそのままで、しかも手入れも簡単!! シングルライダース¥5,990／UNIQLO（ユニクロ）

▶巻頭のスナップアンケートより集計（編集部調べ）

02 Down Vest ダウンベスト

昨年に続き、この冬もダウンベストが流行中!
カラーを取り入れた、ポップなアメカジスタイルが大人気!

スナップで分かった!

ダウンベストとの着こなしアイテムベスト3!

1位	ネルシャツ	チェックのネルシャツ×ダウンへ[illegible]ド な着こなし。裾出しのバランスも重要
2位	プルオーバーパーカ	スポーティにカレッジに[illegible]カを合わせてかわいらしいストリ[illegible]
3位	ニット	[illegible]

上下ブラックにグリーンでアクセントを!

ボタンをとめて上下のブラック感を際立たせると、アクセントのグリーンがいっそうヴィヴィッドに映える。裾出しの絶妙なバランスにも注目!

組み合わせたのは 1位 ネルシャツ!

¥25,200 SOPH SOPHNET.

[illegible] ¥54,60[illegible] SOPHNET.[illegible] OPH[illegible] [illegible]ume[illegible]ffect [illegible] Dickies [illegible] 25 [illegible]ST[illegible]SSY ST[illegible] JAPAN

伝統のフェアアイル柄が冬のほっこり感を演出!

幾何学模様の入ったプレッピーなフェアアイル柄が、コーデュロイの素材感と絶妙にマッチ。アースカラーで統一して、見た目も暖かく演出したい!

[illegible] ¥39,900 Pa[illegible] [illegible] ¥39,900 essence [illegible] ¥18,900 [illegible] ¥11,550 [illegible] [illegible]LNFAM [illegible] ¥4,925 XOB HIGH STANDARD

組み合わせたのは 3位 ニット!

¥15,540 BEAMS

[illegible]

組み合わせたのは 1位 ネルシャツ! & 2位 プルオーバーパーカ!

¥13,650 FAT

+

¥9,975 FAT

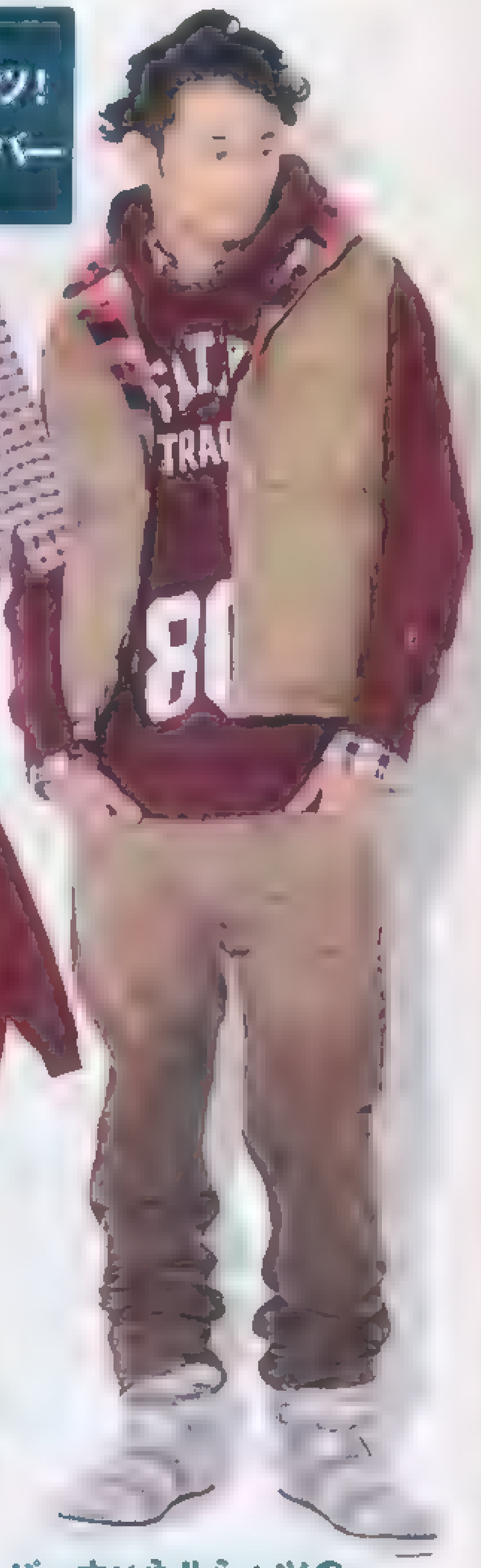

パーカ×ネルシャツの最強カレッジスタイル!

パーカの下にネルシャツをレイヤードし、アウターはダウンベスト。これが今冬のいちおしカレッジスタイル! 裏地のチェックもポイント

ダウンベスト ¥23,100 / HOLLYWOOD RANCH MARKET [illegible] ¥20,[illegible]90 [illegible] 55DSL 55DSL TOKYO [illegible] ¥26,250 casa do pe[illegible]

メインがヴィヴィッドなら他はおさえめが基本!

シンプルなグレーパーカと、ブラックで合わせたパンツとハット。他を落ち着かせることで、ヴィヴィッドなダウンベストが無理なく調和した

組み合わせたのは 2位 プルオーバーパーカ!

¥14,700 / GDC GDC TOKYO

ダウ[illegible] ¥38,850 [illegible]5DS[illegible] 55DSL TOKYO [illegible] BEN[illegible] AVIS [illegible] BEAUTY&YOU[illegible] TH[illegible] [illegible] ¥15,750 SANO NISTA [illegible]

ダウンベスト冬コレクション!
Winter Collection of Down Vest!

F.C.R.B.
着こなしの幅が広がるリバーシブル仕様 どちらも[illegible]あるヴィヴィッドカラーなので存在感が[illegible]。¥39,900 SOPH

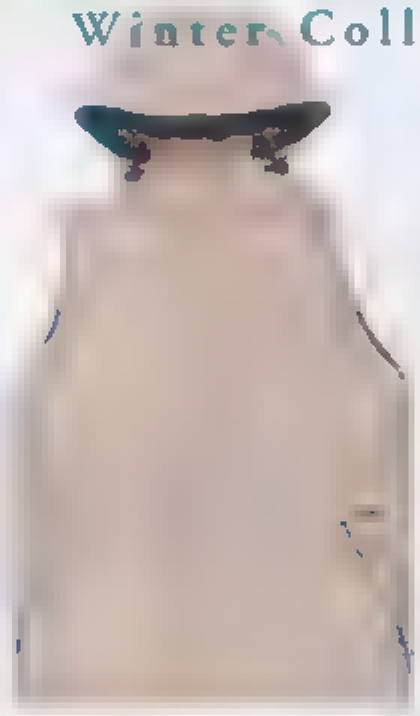

STUSSY
定番カ[illegible]のダウンベスト[illegible]るのも[illegible]。¥29,190 STUSSY JAPAN

GDC
[illegible]なホワイト[illegible]カラー[illegible] [illegible]¥36,750 GDC TOKYO

KU U.S.A.
チェックやストライ[illegible]の生地をMIX。大人っぽいテイスト[illegible]。フードは取り外し可能。¥23,100 [illegible]

MONITARY
エキゾチックなウールのボーダーが目を引くデザイン。遊び心あるコーディネイトが完成する。¥56,700 フリークスストア[illegible]

FREQUENCY
[illegible]上品な[illegible]素材を使用。キレイめなスタイリング[illegible]。¥18,900 WEBSHOP CYAN

MT RAINIER DESIGN
オレンジ×グリーンチ[illegible]ダウンベスト[illegible]が面白い。¥25,200 HIGH STANDARD

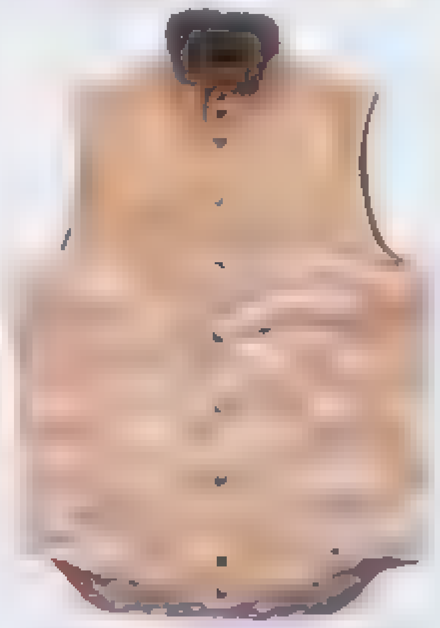

Steam and Thread
[illegible]のコンビネーションが印象[illegible]アメカジスタイルに[illegible]。¥48,300 アドナスト

街角検証▶読者100人に聞きました!

ダウンベストの使い勝手バツグンの魅力とは!?

いろんなアイテムの上に羽織るだけでおしゃれ度が上がる使えるアイテム!

1.今季ダウンベストを買いましたか?

6割強の人が今季注目のダウンベストを買ったor欲しいと回答!

「リバーシブルの4Wayを買いました!」(20歳・学生)「毎年買ってます」(24歳・会社員)

2.持っている人は何枚持ってますか?

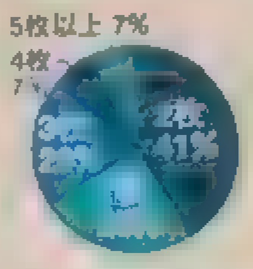

1〜2枚がスタンダード。シチュエーションに合わせて使い分けている

「カジュアル系 ナイロ[illegible]」(24歳・[illegible])

フードをつけてカジュアルに!

[illegible]味付けすると、よりおしゃれ感がアップ

フードを取ってシックに!

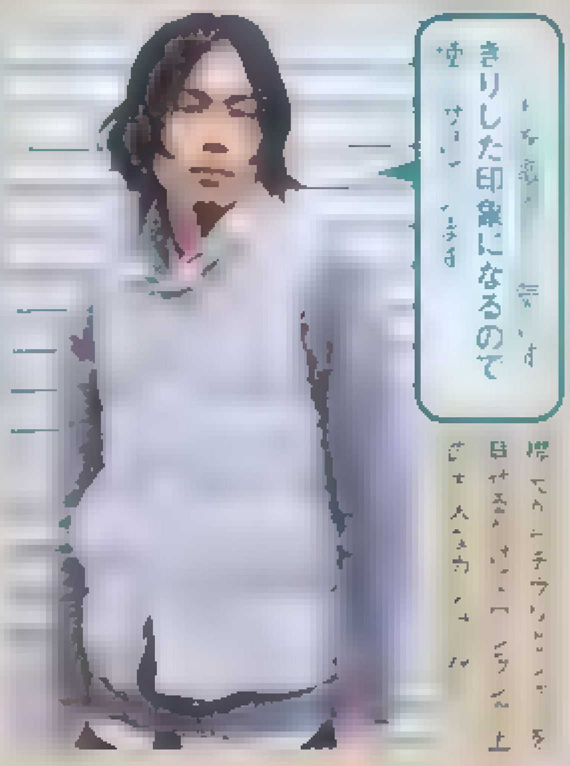

小松圭介さん、27歳・美容師

※巻頭のスナップアンケートより集計 編集部調べ

Grime effect
[illegible]を感じるダウンベスト[illegible]保温効果も期待できる。¥57,750 アドナスト

MASTER PIECE
[illegible]は鉄板![illegible]No.1[illegible]スリムなシルエットなので全体のバランスが取りやすい。¥26,040 realmad HECTIC

EDIFICE
シンプル[illegible]なウール生地を表地に使用したネイビーのベスト。[illegible]ロゴを[illegible]。¥22,050 エディフィス渋谷

BEAUTY&YOUTH
[illegible]ネイビー[illegible]のスマートなデザイン。ホワイトがアクセント。¥26,250 ビューティ&ユース ユナイテッドアローズ 渋谷公園通り店

03 Pea Coat Pコート

洋服に限らず、メルトン素材が今季のキー素材。当然、Pコートが例年以上に大増殖！女子ウケもイチバンです。

スナップで分かった！

Pコートとの着こなしアイテムベスト3！

1位 パーカ	パーカ合わせでトラッドなPコートからカジュアルまで幅広く
2位 スリムパンツ	存在感あるPコートは、スリムパンツとバランスをとるのが簡単おしゃれのコツ
3位 マフラー	インナーが見えないボタン全部留めのスタイルには防寒もかねてマフラーでアクセントをつけよう

トラッドとストリートの好バランス

グレーパーカ×ブラックデニムで、Pコートのトラッド感をいかしつつストリートを取り入れた、今季いちおしのモノトーンコーデ

組み合わせたのは 1位 パーカ！

¥15,750 adon… アーナスト

Pコート¥44,100 BLUE BLUE HOLLYWOOD RANCH MARKET／パンツ¥18,900／Pat… ¥12,600 Levi's… 消費者サービス

Pコートのアクセントはウィヴィッドカラーがおすすめ

カラーパーカのフードと袖をアクセントにすると、ぐっと上級者っぽい印象に。見える部分が少ないので、ヴィヴィッドなカラーを選ぼう。

Pコート¥19,950／FAT、シャツ¥6,800／GAP（Gap新宿）、パンツ¥19,950／UNIVERSAL FREAKS（フリークスストア渋谷）

組み合わせたのは 1位 パーカ！ & 2位 スリムパンツ！

¥10,500 BEAUTY&YOUTH ビューティ&ユース ユナイテッドアローズ 渋谷公園通り店

＋

¥16,800 PROHIBIT（プロヒビット シャバン）

組み合わせたのは 2位 スリムパンツ！

Pコート¥26,550 SOPHNET.（SOPH…）／¥8,610 Pat…

¥17,850 nude jeans（ノ…ウスト）

＋

¥25,790 effectone effect…

スリムパンツ×レザーブーツで失敗なし！

Pコートに存在感があるので、太めパンツだともったりとした印象になりがち。スリムパンツに足元ブーツでシャープにきめるのが正解

Pコート¥51,750 Path × Giovera…／パーカ¥23,100 Game effect…／¥1,640 …

襟立てスタイルにはマフラーがマスト！

よく見かけるのがPコートのボタン全部留めスタイル。レイヤードで遊べないので、マフラーを合わせてアクセントに。巻き方も色々工夫して！

組み合わせたのは 3位 マフラー！

¥12,390 …ノアー

page. co

Pコート冬コレクション!

Winter Collection of Pea Coat!

MR.OLIVE

毛羽立ち感のあるカーキのメルトンで表情豊かなスタイリングが実現。裏地がウールで保温性も抜群。¥54 600（MR OLIVE）

SANDINISTA

袖口がニットリブになったPコート。アンカーボタンやチンストラップなど細部までぬかりのない作り。¥34 650（トゥー・ステップ）

GDC

ネイビーの次に定番色として押さえておきたいグレー。重くなりがちな冬スタイルが明るくなる効果も。¥46,200 GDC TOKYO）

PROHIBIT

今季はメルトン以外の素材を使ったアイテムも人気。光沢感ある生地でスタイリッシュな印象に。¥39 900（プロヒビットジャパン

TK

オー ソドックスなネイビーのPコート。ライトオンスのメルトン素材なので さらりと羽織れるのが魅力の1枚。¥9 975（TK

amy

モスグリーンのカラーリングが雰囲気たっぷり。裏地がオシャレなドット柄になっているところも見逃せない。¥7 245 WOMB

glamb

カシミヤウールのリッチな手触りを味わえる。多めに付いたエンブレム入りボタンが存在感をアピール。¥39 900 ロ ト キョ

EDIFICE

襟裏にレザーをあしらい、きちんと襟を立てることができる。ボタンが小さめになった上品なデザイン。¥27 300 エディフィス渋谷

whiz

ブルーの発色がキレイなPコート。裏地がキルティングなので着心地GOOD。ボタンは伝統的なアンカーモチーフ。¥47,250（LUMP）

JOURNAL STANDARD

オーセンティックなPコート。しっかりしたメルトン生地で、チンストラップが付属。¥27 300（ジャーナル スタンダード渋谷店

BEAUTY&YOUTH

落ちついたグレーの色味。裏地のストライプ柄がエレガント。¥28,350 ビューティ&ユース ユナイテッドアローズ 渋谷公園通り店

GAP

エポレットがワンポイントになったネイビーのPコート。軽やかなメルトンを使っているので動きやすい。¥22,000（Gap原宿

街角検証! かわいい女の子50人に聞きました!

女子ウケ指数高し!

Pコートの人気の着こなし!!

着こなしにうるさい女の子たちは、Pコートの着こなしに注目している模様!

1.Pコートを着ている男性は好きですか?

女子の大半が"好き"と回答!!1枚持っておくべきアイテムです!!

"Pコート好き。着 る もいなます "（ 歳・女子大生）

Pコートは首まわり テクニックだけで

（22歳・学生）

1 ボタン全部締め&巻物でアレンジをプラス!

ただボタンを全部締めるとすっきりしすぎるので首周りにボリュームをプラス!

今野ゆきひろさん（22歳・販売員）

2 ワイルドに襟を立てて男らしさを演出!!

一番簡単に首まわりにアクセントがつく着こなし方法。シャツと合わせて清潔感を!

3 スタンダードにいくなら、マフラーをインして!

前を開けるなら 女子はそこを見ている

（街頭アンケートを実施 編集部調べ）

04 Mountain Parka マウンテンパーカ

秋から引き続き人気のマウンパ。カラフルなものが多いので、色が暗くなりがちな冬こそ大活躍!

スナップで分かった!

マウンテンパーカの着こなしアイテムベスト3!

1位 カーディガン | アウトドアアイテムのマウンパは、カーディガン× シャツできれいめを加えると好バランスに

2位 クロップドパンツ | クロップドパンツでボトムをすっきりさせると、マウンパのカラーやボリューム感が引き立つ

3位 生デニム | カラフルなマウンパには、すっきりボトムが基本となると、デニムはやっぱり生がいちばん!

ヴィヴィッドには シンプルMIXが基本

鮮やかなマウンパにカラーを合わせるのは相当な上級者。ネイビーと白のオックスフォードシャツできれいにまとめれば間違いなし

マウンテンパーカ¥39 900／WILD THINGS（フリークスストア 原宿） カーディガン¥13 650 オックスフォードシャツ¥12 600／ともにFAT、パンツ¥15 750 HIGH STANDARD

組み合わせたのは 1位 カーディガン!

¥13 650／FAT

アウトドア×トラッドの テイストMIX

上品なウールのクロップドパンツを、アウトドアなマウンパとマウンテンブーツではさむテイストMIX! 見せソックスの柄にも注意!

組み合わせたのは 2位 クロップドパンツ!

¥14 700／BEAMS（ビームス原宿）

+

¥50 400／Danner（フリークスストア 原宿）

マウンテンパーカ¥61 950 SOPHNET.（SOPH. … ¥25 200 HOLLYWOOD RANCH MARKET カー… ¥1… 290 REMI RELIEF …ト¥12 600 MR OLIVE … ¥2 940／Soimale sox（フリークスストア 原宿）

デニムを選ぶなら 生デニムですっきりと

生デニムですっきり合わせると、裏地やニットのフェアアイル柄もいきてくる。ボトムが太すぎるとB系色が強調されるので注意

マウンテンパーカ¥31 290／MASTER PIECE realmad HECTIC フェアアイルニット¥24 990／Jam… UNIVERSAL FREAK'S（ともに フリークスストア 原宿） … ¥25 200 FAT

¥15 540／BLUE BLUE（HOLLYWOOD RANCH MARKET）

組み合わせたのは 3位 生デニム!

マウンテンパーカ冬コレクション!

Winter Collection of Mountain Parka

NIKE →
光沢感ある生地にアニマル柄をプラス。ファッショナブルなデザイン。見た目も機能性も大満足。¥30 345 NIKEお客様相談室

SiFURY →
鮮やかなオレンジカラーがコーディネイトのポイントに。裏地がウールで暖かく、ポケット使いがユニーク。¥36 540（フリー…

MANASTASH →
透湿防水素材を使用。生地表面は水をはじき、内部に居留した蒸気は外部へ放散する仕組み。¥23 100 BEAVER 渋谷

← CAMP7
撥水加工を施し、上水… プをあしらったウォータープルーフのマウンテンパーカ。軽いので携帯に便利。¥8 900 ライトオン

← LOSTHILLS × MT RAINIER DESIGN
パープルの中にイエローをアクセント使い。上品なカラーリング。裏地がメッシュで通気性抜群。¥33 600 ロストヒルズ 原宿店

← MT RAINIER DESIGN
細身な黒のマウンテンパーカはタウン…に… 裏地がチェック柄でトラッド感もあり。¥28 350 HIGH STANDARD

「ダウンタウンのガキの使いやあらへんで!!SP」から「お笑いドリームマッチ」まで地上波を網羅!

12月30日～1月4日

smart初 年末年始 テレビ番組ガイド!!

年末年始といえばテレビを見る時間が必然的に増えるもの。そこでsmart誌上初、"テレビ番組ガイド"をやっちゃいますよ～。おなじみモデルから人気ショップのプレス、おしゃれ皇帝までみんなの見たい番組も一緒にチェックしよう！

取材／[illegible]

12月30日(水)

NHK総合
- 5.00N天 10[illegible]名峰 [illegible]
- 6.00N◇15耳◇巡礼 [illegible]
- 7.00N 20マイビデオSP[illegible]案内 6425269
- 8.15連続テレビ小説つばさ・総集編 多部未華子 9399924
- 9.45とめはねっ 81419
- 10.00N 05スポーツハイライト09再 8196455
- 11.20将棋天国再 1939108
- 0.00N 15[illegible]うたを生む～歌手・[illegible]万里子 227943
- 1.00N 05坂の上の雲再 本木雅弘 7656059
- 2.35[illegible]案内N 3368924
- 3.00[illegible]遥かなる絆再 鈴木杏 グレゴリー・ウォン フービン [illegible] 40543818
- 6.00N◇05紅白完全ガイド◇50N天 837740
- 7.00ニュース7 276
- 7.30紅白歌合戦AtoZ◇N天 330740
- 9.00爆笑問題のもうひとつの龍馬伝 5721
- 10.00プロジェクトJAPAN「国民」への道 11.00N天 2557189
- 11.10タイムスクープハンターSP 7647943
- 11.55行列48時間 国村隼 森下愛子 (中断N) 66579382
- 2.15(番組は未定です)
- 4.00[illegible]街歩き 7906865

NHK教育
- 5.00[illegible] 05[illegible]
- 6.00中国語 30体操 英語
- 7.00わんパーク 朝体[illegible] 475127
- 9.00[illegible]クラブ [illegible] 479943
- 11.00[illegible] 30[illegible] 389301
- 0.00[illegible] 7740
- 0.30[illegible] 35924
- 1.00[illegible]N[illegible] 21160
- 2.00伝統芸能再 8856
- 2.30名峰[illegible] 90276
- 3.00卒業しよう 57914
- 3.45ミクロ 14011
- 4.00わんパーク 一緒[illegible] 942479
- 6.00[illegible] 天才てれび 2498
- 7.00スポンジ再 夜シャキ◇50案内 4479
- 8.00[illegible]福祉再 289
- 8.30健康[illegible]N 15585
- 9.00[illegible] 130
- 9.30[illegible] 14856
- 10.00ETV50もう一度見たい教育番 20498
- 11.00英語、英語 382
- 11.30青春リアル 84540
- 0.00TV仏語 3939764
- 0.30独語 10分 8144967
- 1.10ETV50もう一度見たい教育番 8340580
- 1.55プレマップ 6966851

日本テレビ系
- 5.30[illegible] 74637
- 6.00[illegible] [illegible]ニュース[illegible] 461924
- 8.00イッテQ珍獣祭り直前SP[illegible] 300011
- 9.30[illegible] 567672
- 11.30N 料理 837634
- 11.55ダウンタウンのガキの使いやあらへんで!![illegible] 16285924
- 3.00S[illegible]SP[illegible] 466189
- 3.55競輪グランプリ09中継[illegible] 3554585
- 5.00[illegible] 38450
- 6.00ザ!世界仰天ニュース[illegible]ビューティ祭り▽離婚3回!慰謝料で買い物依存症になった[illegible](中断N) 65643127
- 11.24N&スポ 34750059
- 11.49(番組は未定です)
- 0.49AKB48 8643238
- 1.19全国高校サッカー選手権大会 54582325
- 2.59エグザイル 7524431
- 3.44通販 N24 23640851

TBSテレビ系
- 5.25[illegible]伝 30歌舞伎ナビ
- 6.00N 激闘!大家族再 [illegible] 469566
- 8.00[illegible]カンボジアで夢と希望の[illegible] 463382
- 9.55[illegible]ガイドSHOWスペシャル再 上田晋也 36278363
- 11.50NEWS 817301
- 0.00SASUKE元日決戦への軌跡スペシャル!! 本戦直前にSASUKE[illegible] 40557011
- 3.00 MR BRAIN 再 [illegible] 927160
- 5.00輝く!日本レコード大賞ナビ 36092
- 6.00NEWS 943
- 6.30第51回輝く!日本レコード大賞 ▽51回目を迎えた日本レコード大賞▽優秀作品賞の中から大賞、新人賞の中から最優秀新人賞が今夜決定する ▽10.30おめでとう!レコード大賞 77376585
- 11.30[illegible]プロ野球選手[illegible] 4635092
- 0.33ベクシル 2077日本鎖国 81250325
- 2.47[illegible]王子 4196580
- 3.41[illegible]DAMAGE再 (5.25終) 82486306

フジテレビ系
- 5.20N 5319189
- 5.25高島彩のつながるわ～るど 75135479
- 7.00とくダネ!発ザ・ディレクター魂'09あの重大事件[illegible]SP 50818092
- 9.55[illegible]ロシアム再 52254127
- 11.50N 150740
- 0.00すぽると!大賞・[illegible] 836030
- 2.00[illegible] 775547
- 4.00めちゃイケ!いい意味でヤバイっすオカザイルSP再 779363
- 6.00N 2924
- 6.30[illegible]ニュースSP Part10(仮題) ▽世の中のニュースの[illegible]すエピソードをもとに著名人がトークを展開 (中断N) 96321924
- 11.30[illegible]結婚するたま 368566
- 1.20N 6213702
- 1.30[illegible] 5243325
- 1.40[illegible] 44724073
- 4.04 通販 天 9056948

テレビ朝日系
- 4.55[illegible] 9474189
- 5.25やじうま[illegible]N天 [illegible]コメンテーター[illegible] 57580905
- 8.00スーパーモーニング・年末4時間生スペシャル・芸能・政治2009総決算[illegible]れた芸能界 22503108
- 11.45N 80566
- 0.00とんねるずのスポーツ王は俺だ特別編(仮題) 北京五輪のメダリストが集結[illegible] 34001905
- 3.00[illegible] 47403547
- 5.30N[illegible] 67450
- 6.00ナニコレ珍百景日本全国!驚きの衝撃風景グランプリ～2009年末・怒涛の5時間半SP～(仮題) 根強い人[illegible]バトルSP 66644479
- 11.30N 879585
- 11.40世界に1つだけの歌3 4857092
- 1.05クイズ雑学王～明日の[illegible] 2626257
- 2.00[illegible]09年大総決算SP!! (4.55終) 11636851

テレビ東京系
- 5.10未定 15ドミンゴ再
- 5.45N あさ株 5502176
- 6.45おはスタ 444634
- 7.30にっぽん原風景紀行スペシャル 236276
- 8.56 E morning N・株式情報▽快適ショッピングスタジオ 11.00N 21733027
- 11.30ドライブ再 71522
- 0.00そこんトコロ再▽スゲーありえねー仰天映像SP 838498
- 2.00[illegible]−3たけしの新・世界[illegible] 47422672
- 4.25生武芸帳 1604092
- 5.00ドーラ 6740
- 5.30おとなのバンド大賞2009 6804295
- 6.30モヤモヤさまぁ～ず年末SP 中[illegible] 25887818
- 9.00[illegible] 大原麗子 72075943
- 11.15[illegible]テーブショー[illegible] 2106585
- 0.15[illegible]笑レコ! 3320325
- 1.20やりすぎ 2015702
- 1.50買物 2.20ささめき[illegible]50紅蓮女 32271580
- 3.25[illegible]「リトル・レッド レシピ泥棒は誰だ!?」(4.55終) 2096431

*Gコードは関東地区のみ対応です。また、一部の番組は関東地区以外では視聴できません。

*局の都合により、番組内容、放送日時などが変更になる場合があります。Gコードのお問い合わせは0120-448-442

俺が見たい番組はコレ!

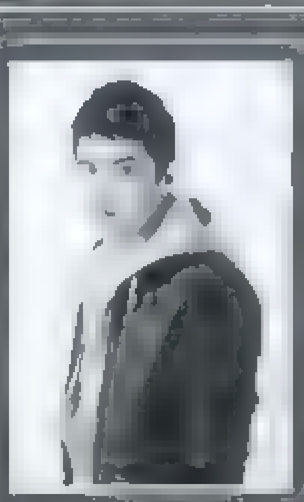

ケヴィンさん モデル

「[illegible]と中居正広さんの掛け合いが面白いから毎週楽しみにしてる番組のひとつ。もちろん年末もコレで仰天したい!」

information http://www.nouynnnnm.jp/blog/ [illegible]見れるかも

「ザ!世界仰天ニュース 超A級女の大事件! 大変身ビューティ祭り」

12月30日 18:00～23:30 日本テレビ系

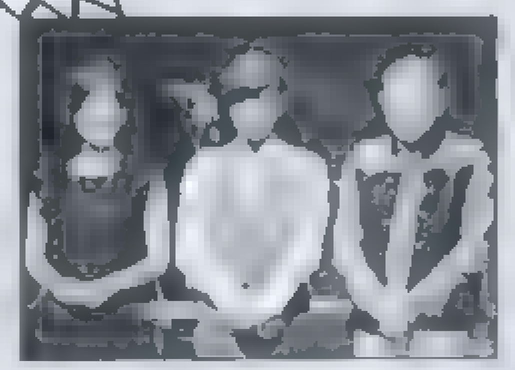

雨上がり決死隊や塚本高史、はるな愛らを迎えておくる5時間半の拡大版。イギリスの有名な女性ファッションアドバイザーが陥った買い物依存症の話や、脳腫瘍に侵された6歳の少女が家族にあてた何百通もの手紙の話など仰天エピソード盛りだくさんでお届け。

俺的番組プログラム 12/30

- 18:00(日本テレビ系) ザ!世界仰天ニュース 超A級女の大事件!! 大変身ビューティ祭り
- × 18:00(テレビ朝日系) ナニコレ珍百景日本全国! 驚きの衝撃風景グランプリ～2009年末 怒涛の5時間半SP～
- 23:40～(テレビ朝日系) 「さんま&EXILEの世界に1つだけの歌3

ナニコレ珍百景も見たい番組なんでチャンネルを変えて観ます。「さんま&EXILE」はどんなトークが繰り広げられるのか楽しみ

川上俊文さん [illegible]

「[illegible]が好きで、年末年始は必ず歴史モノを見ています。今まで知られていなかった龍馬の人物像に迫ってもらいたい」

information 1月2日よりセ[illegible]されます(店舗により一部開催日が異なります)

「爆笑問題のもうひとつの龍馬伝」

12月30日 21:00～22:00 NHK総合

大河ドラマ「龍馬伝」に先駆けて、爆笑問題がこれまでにない角度から、生身の人間としての坂本龍馬に迫る。野村克也、真鍋かをりら歴史好きの芸能人がユニークな龍馬研究者たちと龍馬暗殺の現場となった近江屋を再現したセットで「人間・龍馬」を語り合う。

俺的番組プログラム 12/30

- [illegible](フジテレビ系) すぽると! 大賞・2009 "感極まった瞬間100連発!"
- 16:00～(フジテレビ系) めちゃイケ! いい意味でヤバイっすオカザイルSP
- 21:00(NHK総合) 爆笑問題の もうひとつの龍馬伝

普段はお笑いなどはあまり見ないので、お正月といえば歴史モノかドキュメント系がメイン あと、スポーツ番組も見たいですね

12月31日(木)　おおみそかだよー!

あさ / ひる / よる

NHK総合
5.00Ⓝ天 10 [illegible]
6.00Ⓝ 15 [illegible]
7.00Ⓝ天 20 [illegible]46年ぶりの皆既日食[illegible] 7058293
8.15[illegible]Atoこ[illegible] 9.35[illegible] 32061967
10.00Ⓝ 05大相撲とことん[illegible] 350696
10.50 こんにちは[illegible]赤ちゃん[illegible] 8997144
0.00・Ⓝ 15 スタ[illegible]ーク おおみそかSP 45[illegible] 717561
1.00・Ⓝ 05 スタジオパーク・大みそかSP 山本耕史[illegible] 938238
2.00[illegible]まちかど情報室SP[illegible]案内 68141
3.00[illegible]るかなる[illegible] 40503290
6.00Ⓝ 10[illegible]こどもニュース Ⓝ 6864219
7.00ニュース7 41238
7.15[illegible]紅白歌合戦[illegible]アイ[illegible]秋元順子 五木ひろし[illegible]エグザイル アンジェラ・アキ NYC[illegible]いきものがかり 76114257
11.45[illegible]ゆく年くる年 年越[illegible] 5646238
0.15Ⓝ天 25[illegible]生放送[illegible]さだまさし 37522081
2.30 [illegible]
4.00[illegible] 1209642

NHK教育
5.00 [illegible] 87238
6.00[illegible] 88967
7.00シャキーン 8677
7.30みいつけた 49677
8.00[illegible]ETV[illegible]大集合[illegible] 1528073
9.15ETV記念 3574851
10.30 [illegible]クラス[illegible] 265275
11.55 [illegible] 7698144
0.15[illegible]番組セレクション[illegible] 3586696
1.30[illegible]ETV50もう一度見たい教育テレビ・こどもSP[illegible] 30044832
4.00[illegible]ETV50もう一度見たい教育フィナーレ[illegible]クエスト[illegible]アンコール 40519851
6.55[illegible] 2153290
8.00[illegible]「第9」[illegible]ベートーベン[illegible]第9番「合唱つき」[illegible](録画) 4244865
9.25 クラシック[illegible]イト09 ミラノ・スカラ座日本公演▽ウィーン・フィル日本公演[illegible] 81847257
0.05[illegible]ン「暮らしの中に隠れた美を紹介」草刈正雄(2.12終) 79769371

日本テレビ系
5.30[illegible] 67801
6.00ズームイン!!SUPER▽最新ニュース▽特集 羽鳥慎一[illegible] 977580
8.00[illegible] 988696
10.00[illegible]ザ!大晦日!DASH!!SP 663615
11.30[illegible]Ⓝ[illegible] 343290
11.55[illegible] 36258539
1.45[illegible] 5709257
2.05[illegible]高校サッカー[illegible]「東久留米総合×[illegible]境」 50488986
3.55[illegible]ナビ Ⓝ 9515615
4.15[illegible]ぐるナイ年越しおもしろ[illegible]今夜の見所 67204870
6.30 ダウンタウンのガキの使いやあらへんで!!ダウンタウンの大晦日スペシャル!!「絶対笑ってはいけないホテルマン24時」[illegible]リゾートホテルを舞台にダウンタウン&山崎邦正&ココリコがトラップに挑む 61405870
0.30[illegible]ぐるナイおもしろ[illegible]年越しSP[illegible] 43480739
2.30[illegible]2010年初モジリ初笑い大フットンダ祭!生放送SP 99863517

TBSテレビ系
5.25[illegible] 6.00[illegible]
6.35Ⓝ[illegible]自然SP[illegible]森のラブレター[illegible] 17807734
8.45[illegible] 8412603
9.55[illegible]さんま玉緒あんたの夢をかなえたろかSP[illegible]Ⓝ 43289561
0.30[illegible]SP[illegible] 627509
2.30「MR.BRAIN」[illegible]木村拓哉 綾瀬はるか 34566344
4.40[illegible]Dynamite!!開幕直前 5817509
5.30NEWS 24783
6.00[illegible]格闘技史上最大の祭典Dynamite!!～勇気のチカラ2009～[illegible]オールスター[illegible]K1のカリスマ魔裟斗[illegible]2戦2敗、唯一の屈敵サワー[illegible]北京五輪柔道金メダル石井慧・待望の格闘技デビュー[illegible] 20806615
11.45 CDTV[illegible]年越し[illegible]ライブ2009-2010 恒例!超豪華ライブ(予定)(5.00終) 18654851

フジテレビ系
5.20Ⓝ 5379561
5.25[illegible]どうなった!?2009!!(仮題) 石原良純[illegible] 57559035
8.00[illegible](仮題) 322832
9.55[illegible] 52221839
11.50Ⓝ 682344
0.00[illegible] 3798770
1.15[illegible] 929344
2.00[illegible]VS嵐豪華三つ巴2時間SP[illegible]内村光良 小栗旬[illegible] 290851
4.00[illegible]タカトシ・温水が行く池上線小さな旅[illegible] 201957
6.00Ⓝ 9832
6.30[illegible]奇跡体験!アンビリバボー[illegible]SP～アンビ[illegible]ーの生放送～ '09年も[illegible]くくりに世界各国の信じられない[illegible]をお届け[illegible] 86184621
11.45[illegible]ジャニーズカウントダウン 6969325
0.45[illegible]SP[illegible]ーナー&豪華な企画」(深0.45～翌5.00のGコードは 42929772)

テレビ朝日系
4.55 [illegible] 5.50Ⓝ 6175580
6.00やじうまプラス号外版 一刀両断トークバトル[illegible]超拡大SP 70180073
10.45[illegible]2009 2952257
11.45Ⓝ 77770
0.00[illegible]オーケストラ[illegible]ネタ 340238
2.00[illegible]交遊録12週 英語禁止ボウリング 858696
3.30[illegible]第22回・全国おもしろニュースグランプリ2009 879677
5.30Ⓝ[illegible] 85306
6.00[illegible]大みそかドラえもん[illegible]スペシャル[illegible] 89816615
8.30[illegible]父が島を出た[illegible]と愛で結ばれた14人一家[illegible]大晦日スペシャル 62212899
11.30年越し雑学王2010[illegible] 881412
1.30[illegible]SP・激論!2010年～大丈夫か!?鳩山政権～(5.55終) 45358081

テレビ東京系
4.55 [illegible] 89888832
7.00ボウリング 62431
8.00[illegible]劇場版BLEACH Fade to Black 357528
9.55[illegible]ウルトラ 6552509
10.30[illegible] 27967
11.00[illegible]のうたスペシャル 39141
0.00[illegible]日帰り[illegible]の旅 869702
1.30[illegible]～[illegible]3000m 766412
3.00[illegible]映画「続サラリーマン忠臣蔵」森繁久弥 久慈あさみ 293948
5.00[illegible]第42回年忘れにっぽんの歌 北島三郎 五木ひろし 森進一 美川憲一[illegible]石川さゆり[illegible]天童よしみ 坂本冬美 中村美律子[illegible]水森かおり 秋元順子[illegible] 98512509
9.30[illegible]ルビコンの決断・大晦日スペシャル「2009年政権交代・民主党政権の正体」 719899
11.30[illegible]スターコンサート・2009-2010[illegible] 2508702
0.50[illegible]吉本年末スペシャル(深0.50～翌5.00のGコードは 81923130

菅沼優也さん　会社員

「スポーツ番組全般好きで、格闘技は毎年見てます。今年の見所はなんといっても魔裟斗の引退試合。絶対ハズせません!!」

俺が見たい番組はコレ!

格闘技史上最大の祭典Dynamite!! ～勇気のチカラ2009～

12月31日　18:00～23:45　TBSテレビ系

大みそか恒例の格闘技イベント「Dynamite!!」の熱戦を、さいたまスーパーアリーナから中継。年内での引退を表明したK-1ファイター・魔裟斗。そのラストマッチの相手は過去魔裟斗が全敗しているアンディ・サワー。最後の試合を勝利で飾ることができるかに注目。

俺的番組プログラム　12/31

18:00 (TBSテレビ系)　格闘技史上最大の祭典Dynamite!! ～勇気のチカラ2009～
×
18:30～ (フジテレビ系)　「奇跡体験! アンビリバボー 大晦日緊急生放送SP
×
18:30～ (日本テレビ系)　「ダウンタウンのガキの使いやあらへんで!! ダウンタウンの大晦日スペシャル!!」

スポーツ番組以外だと、毎年楽しみにしてる「ダウンタウンのガキの使いやあらへんで!! SP」も見たいですね。今年は6時間もあるんでいろんな番組を見るのに忙しそう。

平山洋二さん

「再現ドラマの完成度が高くて怪奇現象の話がやたら怖い! お笑い番組が多い年末番組の中で、じっくり見れる番組に注目してます」

俺が見たい番組はコレ!

奇跡体験! アンビリバボー 大晦日緊急生放送SP

12月31日　18:30～23:45　フジテレビ系

幸福な奇跡、常識や科学では解明できない超常現象、身の毛がよだつ怪奇現象など、世界の信じられない出来事を紹介する。史上最強の衝撃映像や仰天のギネス記録に挑戦、もう二度と見ることができない世界の秘境に潜入など、1年を締めくくるにふさわしいエピソードを生放送でお届け。

俺的番組プログラム　12/31

18:00 (TBSテレビ系)　格闘技史上最大の祭典Dynamite!! ～勇気のチカラ2009～
↓
0:30～ (日本テレビ系)　ぐるナイおもしろ荘年越しSP

基本的にクイズ番組以外は幅広く見ますが、31日は夕方からじっくり「Dynamite!!」を見たいです。格闘技を見ると年末という気がするんですよね

金江朱さん　スタイリスト

「日頃のレギュラーは家にいれば必ず見てます。なんせ企画がシュール。今年も見れると思うとウレシイです。元マネージャーの藤原がカギ」

俺が見たい番組はコレ!

ダウンタウンのガキの使いやあらへんで!!
ダウンタウンの大晦日スペシャル!!「絶対に笑ってはいけないホテルマン24時」

12月31日　18:30～0:30　日本テレビ系

絶対に笑ってはいけないシリーズの最新版。今回はリゾートホテルを舞台に、ダウンタウン、山崎邦正、ココリコの5人が新人ホテルマンに扮する。彼らを笑わせようとする"刺客"たちによって次々と繰り出される予測不能な仕掛けに、笑ってしまったらアウト!

俺的番組プログラム　12/31

14:05 (日本テレビ系)　全国高校サッカー選手権
↓
18:30～ (日本テレビ系)　「ダウンタウンのガキの使いやあらへんで!! ダウンタウンの大晦日スペシャル!!

2009年の笑いは「ガキの使い」で、年が変わる15分前にNHK総合の「ゆく年くる年」を見て今年を振り返るのがおきまりのプログラムですね

1月1日（金）

ハッピーニューイヤー!!

NHK 総合

5.00N天 10[illegible] 温泉
6.00N天 15新日本紀行[illegible] 天 749420
7.00N天 20[illegible] さわやか自然百景新春SP・四季日本列島 3947130
8.30 [illegible]・日本の元旦・めでたいスペシャル [illegible]石田純一[illegible]（中断N） 62691894
0.00N・15[illegible]スタジオパークからおめでとう2010（中断N） 87106888
1.50[illegible] 第89回天皇杯全日本サッカー選手権・決勝～国立競技場（延長の場合あり 37461772
4.10N 15[illegible] 563555
4.45 [illegible] 長[illegible]まさみ 7307994
6.00N・05[illegible]佐伯泰英の世界・50N 659420
7.00[illegible]ス7 550449
7.20[illegible]正月時代劇・陽炎の辻スペシャル [illegible] 9756807
8.35案内 N天 9135975
9.00[illegible]NHKスペシャル「激論2010・ニッポン[illegible] 174352
10.50N天 960791
11.00[illegible]カウントダウン[illegible] 36
11.30 [illegible] ケータイ[illegible]SP 830536
1.00（番組は未定です）
4.00[illegible] 1276314

NHK 教育

5.00心の時代選 28623
6.00話芸[illegible]舞楽 29352
7.00新春能狂言 37371
8.00 [illegible] 988536
8.15[illegible]アニメ・エレメントハンター[illegible] 7237246
9.29[illegible]アニメ・[illegible] 61735604
0.00 [illegible] 303772
2.00[illegible]新春舞台 新歌舞伎「船弁慶」▽箏曲「桜狩」[illegible] 181642
4.00[illegible]おかあさんと一緒コンサート[illegible] 57410
5.00絵本[illegible]プチ 164420
5.50[illegible]マリーガリー・6.20[illegible]すイエんサー！冬休みSP[illegible] 4140807
6.55[illegible]N 名曲 6391523
7.10[illegible]ウィーン・フィル・ニューイヤー・コンサート2010 [illegible]ジュ・プレートル[illegible]ウィーン（延[illegible]あり） 24026604
10.00[illegible]「日本と朝鮮半島2千年 [illegible]越えた▽11.30「任那日本[illegible] 1.00[illegible]伝来渡来人がもたらし[illegible] 47834623

日本テレビ系

5.30新春ズームイン!!SUPER・2010 ▽今年のテーマは「チ[illegible]▽第4回書道ガールズ[illegible] 98039913
10.00[illegible]007[illegible]SP[illegible]ゲストを迎え[illegible]トークを[illegible]弾発言連発!?▽ロケを敢行 予定 32141791
3.50N 954468
4.00[illegible]笑点お正月スペシャ[illegible] 189284
6.00[illegible]TOKIOドリームチャレンジ・スゴ腕神業コロシアム（仮題）[illegible] 32292523
8.54[illegible] 77682294
11.30N&スポ 460265
11.55 [illegible]SP 笑う女優 8227623
0.55[illegible] 3999005
1.25 [illegible]しゃべれども 68163395
3.30[illegible] 47092901

TBSテレビ系

5.00新春天気初日の出SP（中断N） 95344197
7.15[illegible]新春総力SP[illegible] 7254913
8.30[illegible]ニューイヤー駅伝2010～[illegible]（中断N） 51423197
2.30[illegible]明石家大電視台 ▽さんま故郷でムササビとご対面 76244352
4.36サスケ決戦 99515062
5.15NEWS 667517
5.45[illegible]史上初の元日決戦だ!!SASUKE2010 英雄VS新星VS最強芸[illegible]成!!元日の夜に栄光[illegible]瞬間を見て最高の新年に!!▽100人の熱き挑戦者が2010年の初頭に挑む史上初の完全中継[illegible]みんなで[illegible] 80173604
11.30NEWS 425888
11.40[illegible]手なコンテストに勝[illegible] 1618492
1.09[illegible]吉岡秀隆 石田ゆり子 3.35[illegible] 55925095

フジテレビ系

引き続き…キャンパスナイトフジ（前5.00～前7.00のGコードは 250772）
7.00 [illegible] 17592420
10.00 [illegible]漫才&コントをお届け（後0.50～後6.00のGコードは 42945772）
6.00[illegible]開局50周年記念番組 [illegible]FOREVER[illegible] 148569
9.00[illegible]新春レッドカーペットSP（仮題） 人気お笑い芸人が2時間半にわたってショートネタを[illegible] 26050371
11.30[illegible]ウソみたいなホント[illegible] 1437555
0.30N なんで 8498111
1.50 [illegible] 1078531
2.50 [illegible] 1075444
3.50地デジカ 3549173
4.20 [illegible] 4271647

テレビ朝日系

5.55完全中継！年越し列島感動新年ニッポン百景年越し芸能 61091913
8.00[illegible]甦るニッポンの歌・新春5時間スペシャル 昭和の名曲で元気になる!!1970－80年代のヒット曲を懐かしの映像とともに紹介する▽豪華スターがスタジオで名曲を熱唱！（中断N） 80480517
0.55[illegible]志村&所の戦うお正月[illegible]芸能界のライ[illegible]たちがガチンコ勝負！勝敗を予想▽スザンヌVS近藤春菜ペーパードライバー対決！[illegible]（中断N） 46542371
5.30N Jチャン 44197
6.00[illegible]芸能人格付けチェック！これぞ真の一流品だ！2010お正月スペシャル 浜田雅功 伊東四朗[illegible] 443951
9.00[illegible]相棒～元日SP！水谷豊 及川光博 [illegible]れい 岸部一徳 橋爪淳[illegible] 26058913
11.30N 508401
11.40[illegible]やべっちFCお正月スペ[illegible] 2215772
0.40 2010年だよ！朝までお[illegible]ランキング[illegible]キングベスト10 4.55[illegible] 77792918

テレビ東京系

[illegible]（前5.00～前7.00のGコードは 285468）
7.00 [illegible] 39082
8.00[illegible]エンカ[illegible]新年会SP 9.25[illegible] 101772
10.00[illegible]シャル 825159
11.30[illegible]ゴルフ[illegible]横峯さくら[illegible] 198468
1.00 [illegible] 74352
2.00[illegible]新春[illegible]ゴルフ[illegible]「石川・上田VS[illegible] 323284
4.00[illegible]大食い選手権地方予選[illegible] 394772
6.00[illegible]さんのそこんトコロスペシャル ▽今日はヘンテコSP▽正月らしいおめでたい[illegible] 96030604
8.54[illegible]古代文明ミステリー たけしの新・世界七不思議4[illegible] 13230330
11.30 [illegible]名言[illegible] 2009642
0.25[illegible]SP[illegible] 5681043
1.50[illegible] 9037869
2.10 [illegible] 2390227
3.40 [illegible] 5.50[illegible] 21633666

内田[illegible]

「[illegible]たまにオーチャードホールも行ってます。最高峰のオーケストラだけに、テレビでも聴き応えがありそう」

information ブログやってます！ http://blog.dropsnap.jp/uchida

俺が見たい番組はコレ!

ウィーン・フィル・ニューイヤーコンサート2010

1月1日 19:10～22:00 NHK教育

オーストリア・ウィーン楽友協会大ホールで行われる、クラシック音楽最大のイベントの模様を[illegible]界の70を超える国と地域で放送されるこのコンサートでは、ウィンナワルツを中心に名曲の数々を演奏。フランスのジョルジュ・プレートルが指揮を務める。

俺的番組プログラム 1/1

17:45～（TBSテレビ系）「史上初の元日決戦だ！SASUKE2010」
×
18:00～（テレビ朝日系）「芸能人格付けチェック！これぞ真の一流品だ！ 2010お正月スペシャル」
↓
19:10～（NHK教育）「ウィーン・フィル・ニューイヤー・コンサート2010」

「格付けチェック」「SASUKE」はなんとなく見ちゃうと思う。「かくし芸」も2010年で終わると聞いたので是非チェックしたいです

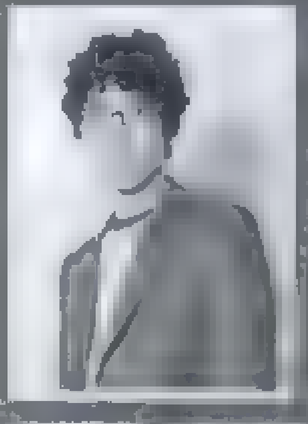

[illegible]さん スタイリスト

「[illegible]日本サッカーを見て、今年も応援がんばるぞって気持ちになります。[illegible]したり、あーだこーだ言い合ってるときが幸せ」

information [illegible]

俺が見たい番組はコレ!

第89回天皇杯全日本サッカー選手権・決勝

1月1日 13:50～16:10 NHK総合

2009年度のシーズン最後を飾る、サッカー日本一決定トーナメントの決勝戦。今大会は浦和レッズが松本山雅FCに2－0で敗れ、モンテディオ山形が明治大学に3－0で敗れるという大波乱もあり、例年以上に荒れ模様の今大会。全国88チームの頂点に輝くのは？

俺的番組プログラム 1/1

13:50～（NHK総合）「第89回天皇杯全日本サッカー選手権・決勝」
↓
23:40～（テレビ朝日系）「やべっちFCお正月スペシャル」
↓
0:55～（日本テレビ系）「サッカー[illegible]」

ワールドカップイヤーなので、スポーツの特番があれば必ず見ます。あとはいろんなチャンネルを見て出演者の衣装をチェックしたい！

[illegible]さん カフェ[illegible]

「お正月は[illegible]番組ですね。爆笑レッドカーペットは普段からよく見てて、ロッチのゆるすぎるボケにやられっぱなしです」

information [illegible]

俺が見たい番組はコレ!

新春レッドカーペットSP

1月1日 21:00～23:30 フジテレビ系

これまでにも登場した人気お笑い芸人や初登場の芸人たちが、1分間のショートネタを次々と披露する2時間半のスペシャル番組。芸人同士がユニットを組みネタを発表する"コラボカーペット"にも期待したい。司会は今田耕司、高橋克実ら。

俺的番組プログラム 1/1

12:55～（テレビ朝日系）「志村&所の戦うお正月2010」
↓
18:00～（テレビ朝日系）「芸能人格付けチェック！これぞ真の一流品だ！ 2010お正月スペシャル」
↓
21:00～（フジテレビ系）「新春レッドカーペットSP」

普段は仕事であまり見られないテレビだけど、元日ぐらいはゆっくり見れそうです。お正月って1日中バラエティ番組をやってるから迷う！

1月2日(土)

NHK総合
5.00[illegible]
6.00N天 日本紀行 [illegible]
7.00N天 20[illegible]京都・南禅寺界隈 5877598
8.15[illegible]ウェルカめ。新年スペシャル 384173
9.00[illegible]対話[illegible]案内 5463005
10.05[illegible]
11.25[illegible] 31813579
0.00[illegible]15[illegible]ラグビー選手権 準決勝 中断N1.50〜53 (延長の時、以降変更場合あり) 32380043
3.50N[illegible]案内 910024
4.00[illegible]れ得ぬ[illegible] 58482
5.00[illegible]雅の世界・百人一首 中断N6.00〜05
6.50N天 714550
7.00ニュース7 42
7.30[illegible]ワンダ[illegible]ワング−SP これ[illegible]合戦た N 479005
9.00[illegible]正月特集 「龍馬伝×プロフェッショナル」 3111
10.00[illegible] 2482
11.00N天 10[illegible]スペシャル 2330376
0.00[illegible]新春[illegible]2010 テリー伊藤 8405241
1.15 (番組は未定です)
4.00[illegible] 1243086

NHK教育
5.00[illegible] 943832
6.30体操[illegible] 46260
7.00新春能狂言 88665
8.00[illegible]アニメ・エレメントハンター特別選 声 本城雄太郎 3666685
9.15[illegible]アニメ 獣の奏者エリン特別選 声 星井七瀬 40507937
11.45ベネロペ選 10647
0.00[illegible]「日本最強の3兄弟・夢の挑戦」 988043
2.00[illegible]新春伝統舞台 舞踊・長唄[illegible] 717647
4.00おかあさんと[illegible]コンサート 9444173
5.10ミッフィー 5799260
5.35[illegible]大作戦 8750376
6.55[illegible]N 42260
7.00[illegible]芸能中継〜歌舞伎[illegible] 95842442
10.00[illegible]ETV特集・選 日本と朝鮮半島2千年[illegible] 1.30日本[illegible] 1.00[illegible] 47601395

日本テレビ系
6.00Oha!4 N.ITve 仮題 67192
7.00[illegible]第86回東京箱根間往復大学駅伝競走「往路」 ゲスト・[illegible] 利彦 碓井哲雄 〜東京・大手町〜読売・[illegible]・芦ノ湖 中断Nあり 36881192
2.05[illegible]サッカー選手権(対戦カードは未定です) 83172753
3.55[illegible]N 5030937
4.15[illegible]スペシャル・芸能人オークション 木村祐一 香取[illegible] 87171192
6.00[illegible]世界一[illegible]SP[illegible] 938753
9.00[illegible] 33777937
11.30[illegible] 613258
11.55N&スポ 4614550
0.20[illegible] 4598999
1.20サッカー[illegible] 9126241
1.50[illegible]TV 2829086
2.50Dハウス 38949406
4.40[illegible] 2419661

TBSテレビ系
4.45音楽堂 5.45ぜひモノ
6.00もうひとつの甲子園女子野球 N 953289
7.30[illegible]新春SP[illegible] 684591
9.30[illegible]SP[illegible] オードリー[illegible] 37757463
11.50NEWS 923598
0.00[illegible]ホッケー 973111
2.00[illegible]SP[illegible] 735043
4.00[illegible]ッグ対談 786531
6.00NEWS 69
6.30[illegible] 938753
[illegible] 14581289
11.30NEWS[illegible] 76291260
1.39[illegible]ラストフライト[illegible] 17163203
3.44[illegible]N 50958436

フジテレビ系
5.00[illegible]伊勢神宮 N
6.00[illegible]ウオーキングプラス新春SP 48579
7.00[illegible] 56598
8.00[illegible]だよれSP 764043
9.55[illegible]BOSS[illegible] 61057579
0.00N 9468869
0.10[illegible]BOSS[illegible] 36648289
4.10N 5135585
4.25[illegible]まのまんま「豪華ゲス[illegible]」 81700208
7.00[illegible] 96011579
10.00[illegible] 641647
11.30N 527314
11.40[illegible] 1091395
0.55[illegible] 3139241
2.05[illegible]24[illegible] 99016883
4.50[illegible] 6612067

テレビ朝日系
4.55[illegible]みんなの食堂〜しあわせ味 N 4135260
6.00[illegible]日本の祭り 仮題 日本各地で開催されている祭り 17566005
9.00[illegible]新春ネオバ[illegible]祭り第一部 仮題 (内容は未定です) 31589289
11.45N 97208
0.00[illegible]新春ネオバ[illegible]祭り第二部 仮題 (内容は未定です) 94172918
2.55N 64956
3.00[illegible]爆笑&爆笑の笑うお正月[illegible]コント[illegible] 956192
5.00[illegible]石川遼・賞金王への道 25666
6.00N Jチャン 4598
6.30[illegible] 61250918
11.30N 525956
11.40[illegible] 43335192
1.11[illegible] 86022067

テレビ東京系
5.50[illegible]サブ歌 1720734
6.20 (番組は未定です)
7.00ディズニー 9024
7.30[illegible] 17260
8.00[illegible]劇場版ナルト疾風伝・絆 759111
10.00[illegible]AKBスペシャル 46111
11.00[illegible]レジェンドオブゴルフ[illegible]名門コース 736260
1.00[illegible] 32956
2.00釣りロマン 2395
2.30[illegible] 70192
3.00 番組は未定です 18376
4.00[illegible]新春ワイド時代劇 柳生武芸帳 第一部[illegible] 953005
5.50第二部[illegible] 19397043
7.55第三部[illegible] 86628666
11.00[illegible]スナイパー[illegible] 962753
1.00[illegible]de[illegible]ちゃん 55ウチュ 3140357
2.05[illegible]ピアニスト[illegible] 79136338
4.15[illegible] 9063241
4.45 (番組は未定です)

1月3日(日)

NHK総合
5.00N天 [illegible] 22609
6.00N天 日本紀行 [illegible]
7.00N天 20[illegible]着物SP 907406
8.00[illegible]旅 418965
8.25[illegible] 9525512
9.00正月特集・日本と朝鮮半島2000年 5430777
10.05[illegible]ニューイヤーコンサート2010[illegible] 31873951
0.00[illegible]N 15[illegible]寄席 爆笑問題 (中断N) 50711086
3.15N[illegible]時間SP[illegible] 278883
4.00[illegible]の龍馬伝説 16086
5.00[illegible]正月特集[illegible]「龍馬伝×プロフェッショナル」 86845
6.00N[illegible]05[illegible]る旅 50N 860796
7.00ニュース7 32
7.30[illegible]ダーウィンが来た[illegible]カピバラ 11593
8.00[illegible]龍馬伝[illegible]「上士と下士」福山雅治 香川照之[illegible] 7768357
9.15N天[illegible]30[illegible]Nスペまとめ 2668406
10.20サンデースポーツ新春スペシャル 6296883
11.20N天 30[illegible]世界ふれあい街歩きスペシャル 佳文珍[illegible] 13264970
2.15 (番組は未定です) 4.14終 65345384

NHK教育
5.00[illegible] 13951
6.00[illegible] 14680
7.00新春能狂言 39999
8.00[illegible]アニメ・エレメントハンター特別選 声 本城雄太郎 26714593
9.43[illegible]アニメ・獣の奏者エリン特別選 「[illegible]」「カザルムの仲間」[illegible] 声 星井七瀬 29933135
1.50ベネロペ選 566883
2.00[illegible]ライスボウル・アメリカンフットボール日本選手権〜東京ドーム(延長の時、以降変更の場合あり) 76888883
5.00[illegible] 525319
5.15[illegible] 1265999
6.05おじゃる選 1171863
6.25[illegible] 9602951
7.00[illegible]第[illegible]回NHKニューイヤー オペラコンサート ワーグナー楽劇[illegible] 312135
9.00[illegible]「恋愛トーク」[illegible] 7593
10.00[illegible]ETV特集・選 「日本と朝鮮半島2千年」東シナ海の光と影・倭寇の実像に迫る[illegible]
11.30[illegible]朝鮮侵略・大陸征服の野望[illegible]
1.00和解のために・朝鮮通信使 47878067

日本テレビ系
5.15[illegible] 942777
6.00[illegible]N 18406
7.00[illegible]第86回東京箱根間往復大学駅伝競走「復路」 ゲスト 伊藤[illegible] 解説・碓井哲雄 〜箱根・芦ノ湖・小田原→平塚→戸塚→鶴見→東京・大手町(中断Nあり) 29136203
2.18[illegible]箱根駅伝もう1人のヒーロー 85586319
3.00[illegible]サッカー選手権[illegible] 4.55まで、以降変更の場合あり 357845
5.00[illegible] 7854390
5.35N&スポ 9177951
6.00[illegible]「[illegible]カレンダー[illegible]」 313777
9.00[illegible]!第6回気の毒な大決定戦SP 370796
11.00[illegible] 64
11.30 (番組は未定です)
0.30[illegible] 4218687
0.55N&スポ 8098100
1.20サッカー魂 9020013
1.50Drハウス 79790094
3.30[illegible] 8380984

TBSテレビ系
5.15[illegible]30[illegible]
6.00[illegible]50N
7.00[illegible]春SP 24067
8.00サンデーモーニング[illegible] 735357
10.00[illegible]アドベンチャーパーク「DOORS」[illegible] ナインティナイン[illegible] (中断N) 75509406
2.00今田耕司!北の果では[illegible] 613593
3.00クイズ[illegible]有名人にまつわるクイズ&ゲーム 614222
5.00[illegible] 609970
6.00NEWS 99
6.30[illegible] 37867970
9.00[illegible]! 超大物芸人が夢の[illegible]&モノマネ 33735951
11.30[illegible]情熱大陸 73357
0.00NEWS 6971617
0.10[illegible]サイボーグ」綾瀬はるか 小出恵介[illegible] 10514146
2.43[illegible]N 35896617

フジテレビ系
5.00[illegible] 98154
6.00[illegible]N 99883
7.00[illegible]春SP 74574
8.00[illegible]BOSS[illegible] 温水洋一 ケンドーコバヤシ[illegible] (中断N) 88089067
1.20[illegible]クイズヘキサゴンII[illegible] 2102135
2.45[illegible] 8607939
4.15N 997241
4.30[illegible] 761661
[illegible] 537932
6.30[illegible] 54131970
9.15[illegible] 江口洋介 松嶋菜々子[illegible] 80090628
11.30[illegible]SHOW!! 6188086
0.40N 8960865
0.50[illegible] 1940704
2.00[illegible]しえいけんBABY! 4320075
3.00[illegible] 4329346

テレビ朝日系
4.25[illegible]SP 5.50N 52004796
6.00[illegible]DCD[illegible] 17533777
9.00新春[illegible]ワイド[illegible]30年[illegible]まくり〜ワイドショー[illegible] 86731406
1.00[illegible]Qさま!! 63406
2.00[illegible]食の賢人!初春バトル 食のプロたちがプレゼン[illegible] 851574
3.30[illegible]南米・チリ」[illegible] 9575154
4.30[illegible]2010[illegible] 761661
6.00N Jチャン 9628
6.30[illegible] 63687715
9.00[illegible]映画「ダイ・ハード4.0」ブルース・ウィリス T・オリファント[illegible] 26092357
11.30N 719777
11.40[illegible]侍メジャーリーガー頂点への道 2259116
0.40 番組は未定です) 7696758
1.35[illegible]朝までサラリーマン金太郎 21344100

テレビ東京系
5.00[illegible] 233636
5.15 番組は未定です) 45322154
7.00ディズニー 4154
7.30[illegible]ポケモン 8509661
8.30[illegible]映画「劇場版ポケモンDP」 677999
10.30[illegible] 14593
11.00[illegible]ネクプリ 270135
11.25 (番組は未定です) 12598951
1.30[illegible]激走!GTスペシャル 9553932
2.30[illegible]さんの楽しいゴルフ[illegible] 364661
4.00[illegible]トコトン 1845
4.30[illegible]SP 山[illegible] 石[illegible] 798715
6.00[illegible]新春3時間スペシャル 相田翔子が地域活性化に沸く徳島・上勝へ 石川[illegible] 211593
9.00[illegible]時間が経つのは早いから ビデオ家族[illegible]ビフォーアフター劇場 518512
11.00[illegible]ウェルカムTVスペシャル 71425
0.00ゴッドタン 5386094
1.25[illegible]N 7332384
1.40[illegible]SP 2515920
3.05[illegible]映画「劇場版天元突破グレンラガン・紅蓮篇」(終了時間未定

※Gコードは関東地区のみ対応です。また、一部の番組は関東地区以外では視聴できません。

局の都合により番組内容および放送日時などが変更になる場合があります

1月4日(月)

NHK総合
あさ
4.15[illegible] 336100
4.30おはよう日本 N天▽スポーツ 21248723
8.15連続テレビ小説ウェル 518297
8.30N ほっと 9282839
9.30[illegible]料理+ 72891
10.00N 05[illegible]かわせみ[illegible] 371278
11.00N 05こんにちは・いっと6けん 372907
ひる
0.00N [illegible] 82100
0.45連ウェル再 95384
1.05[illegible]スタジオ 376723
2.00N 05お元気ですか・日本列島 673471
3.00N天 15[illegible]同学問題 45星新一 7589839
4.00N 食物[illegible] 588029
4.50[illegible]ゆうどきネット [illegible]N天 8572984
よる
6.00N 10首都圏ネットワーク N天 9537384
7.00ニュース7 162
7.30[illegible]summits~極限への挑戦 538162
8.45首都圏N天 43384
9.00Nウオッチ 4891
10.00[illegible]世界遺産への招待状「中国」 64636
10.45オヤンパワーでメダルを目指せシューノチームの挑戦 124100
11.30N&スポ 5722471
0.10[illegible]スポーツ大陸・大逆転SP 3526360
1.00 番組は未定です) 4.14[illegible] 85874853

NHK教育
5.30[illegible] 05[illegible]
6.00独語◇30体操◇チャロ
7.00[illegible]わんパーク 朝体▽絵本▽一緒 408128
9.00かんこ[illegible]み、つけた好き◇コミ 88891
10.00大貢献◇ワールド◇人形◇情報局 89520
11.00今日料理 料理ヒキ 30[illegible] 990075
0.00趣味悠々再 5568
0.30ハングル再 99568
1.00手手話[illegible]健康再◇福祉再 スク 75365
2.00[illegible]こころの時代再 金子兜太 76094
3.00[illegible]書道再 5933
3.30[illegible] 47568
4.00[illegible]わんパーク 一緒[illegible]英語[illegible] 931487
6.00おしゃる丸 忍たま 天才てれび 1568
7.00[illegible]アルフ 866452
7.25[illegible] 9598704
8.00[illegible] 617
8.30健康[illegible]N 21520
9.00[illegible] 988
9.30[illegible]工房再 20891
10.00[illegible] 856075
10.25知る[illegible] 9699487
11.00[illegible] 5574723
11.10[illegible]チャロ 8832181
11.30[illegible] アンシャ[illegible] 26075
0.00 中国語 6050037
0.30 TV仏語 2113853
0.55[illegible] 3832495

日本テレビ系
4.00[illegible]N[illegible]最新N[illegible] 9559623
5.20[illegible]SUPER[illegible] 29627937
8.00[illegible]スッキリ!! 気になるニュース 16262162
10.25[illegible]DON 3206162
11.30[illegible]N[illegible] 692210
11.55[illegible]DCN[illegible]ト▽最新生活情報連報ファイル 27391907
1.55情報ライブ ミヤネ屋 スピンオフ 6487346
2.55(番組は未定です)
3.55[illegible]&宮根&アンタ[illegible]3人旅 6481162
4.53[illegible]N[illegible] 19061810
7.00[illegible]イルカデルカ 仮題 ▽「こんな人がいるなら見てみたい」[illegible] 200033
8.54[illegible]長嶋一茂 内川聖一[illegible] 77513100
11.24NEWS ZERO 5858617
0.28[illegible] 3089874
0.59[illegible]スタ 9458785
1.29[illegible] 2475747
1.59 ヘア[illegible] 4722747
2.14Dr[illegible] 46916292
3.56N 4.00 6944563

TBSテレビ系
5.15[illegible]パッ! 599162
5.30[illegible]N天[illegible]スポーツ 35995839
8.30[illegible]とくまる 293839
9.55買いテキ! 9424029
10.05(番組は未定です)
11.00ひるおび [illegible]▽飛び出す新聞パン!▽斉藤杏也のひるトク[illegible] 82693988
1.55(番組は未定です)
2.55(番組は未定です)
3.55[illegible]東野幸治[illegible] 6489734
4.53イブニングワイド [illegible]事件・事故・政治・芸能 文化 今イチ[illegible]ンの関心事 52254891
6.40[illegible]総力報道!THE・NEWS 4947075
8.00[illegible]ナゾ解明プロジェクト[illegible] 79046605
11.00N[illegible] 81926
11.59[illegible] 24761162
0.34[illegible] 2486853
1.04[illegible] 6044476
1.29[illegible] 37718650
3.48[illegible] 7592308

フジテレビ系
4.00めざにゅ~ 7020015
5.25めざましテレビ N天▽週末&最新ニュース▽わんこ 89870520
8.00とくダネ! スクープ▽政治経済&事件▽得する情報 882433
9.55[illegible]どーも・キニナル! [illegible] 34418094
11.30Nスピーク 64384
0.00[illegible]もしも[illegible]ールアワー 500636
1.30[illegible]新春ドラマスペシャル[illegible] 840617
3.00[illegible]映画 「シュート!」(1994年松竹)大森一樹監督 中居正広 木村拓哉[illegible]スマスマSP 94040365
5.54Nスーパーニュース 事件&芸能 9471758
7.00[illegible]SMAP×SMAP生放送スペシャル [illegible]ヤスなゲスト&SP企画[illegible] 77228384
11.30[illegible] 1368471
0.30N[illegible] 1145018
0.35[illegible] 6575582
1.05[illegible] 3975834
1.30 番組は未定です
2.30[illegible] 2607327
3.00[illegible]MAD MEN2 4.00[illegible] 4396018

テレビ朝日系
4.55いいもの 5350029
5.25やじうまプラスN天▽芸能裏話 89878162
8.00スーパーモーニング 総力大特集 880075
9.55[illegible]ちい散歩 7741742
10.30(番組は未定です) 6803704
11.25ワイド スクランブル[illegible]政治&芸能ニュース[illegible] 95883742
1.05[illegible]上沼料理 3243655
1.20[illegible]徹子 吉永小百合[illegible] 136636
1.59(番組は未定です)
2.55[illegible]N 19452
3.00 番組は未定です 804988
4.53[illegible]Nスーパー[illegible]チャン[illegible]全国のニュース[illegible]スポーツ 19230704
7.00[illegible]Qさま!!2010年最初の激闘!インテリ芸能人50人集結 芸能界最強軍団王決定戦3時間スペシャル 96973365
9.54[illegible]報道ステーション N 特集 7309013
11.15[illegible] 6217907
0.20[illegible] 7364124
1.15[illegible] 1418766
1.21[illegible]プロレスSP 5331501
2.40セレクトX 7647834
3.10[illegible]ショッピングモール 5.25[illegible] 80940679

テレビ東京系
5.40[illegible]てれとs 363810
5.45N[illegible]名言 8683926
6.45[illegible]おはスタ 774181
7.30しまじろう 9067487
8.04[illegible]ものスタ 55075
8.56[illegible]E morning [illegible]N 株式情報[illegible]ショッピングスタジオ [illegible]11.00N 69895520
11.30[illegible] 9974723
0.05シンデレラマン クォン・サンウ 395384
1.00[illegible]101歳の看板娘~ハワイ日系移民の営み~▽日本食堂を切り盛り▽人生模様 898094
3.00[illegible] 1164
3.30F[illegible]NE[illegible]N[illegible] 312182
5.30[illegible] 11655
6.00[illegible] 8384
6.30[illegible] 75839
7.00[illegible] 7655
7.30[illegible] 67810
8.00[illegible]「モンスターズ・インク」[illegible] 269966
10.00[illegible]カンブリア宮殿[illegible]ニュースが伝えない日本経済 863029
11.30NWBS 1360839
0.28[illegible] 2582872
1.30[illegible] 2895582
2.00[illegible] 8759143
2.30[illegible] 2892495
3.00AA[illegible] 9473921
3.45[illegible] 1290414

俺が見たい番組は コレ!

高田純次&宮根誠司&アンタッチャブル山崎テキトー男3人旅in熱海

1月4日 15:55~16:53 日本テレビ系

高田純次、宮根誠司、アンタッチャブルの山崎弘也が熱海へ慰安旅行に出掛ける。山崎が旅のプランを立てたしおり、その名も「る○ぶ山崎」を作成するも結局行き当たりばったりのため、行く先々で予想だにしないハプニングが巻き起こる。※高知放送、山梨放送は放送なし

▶俺的番組プログラム 1/4

15:55~(日本テレビ系) 「高田純次&宮根誠司&アンタッチャブル山崎テキトー男3人旅in熱海」
19:00~(フジテレビ系) 「SMAP×SMAP生放送スペシャル」
20:00~(テレビ東京系) 「モンスターズ・インク」

4日もまだお正月ムードだからお笑い好きとしてはバラエティ番組はチェックします。普段なかなか見られない映画も見てみたい

私が見たい番組は コレ!

救命病棟24時第4シリーズ 2010スペシャル

1月3日 21:15~ フジテレビ系

慢性的な人員不足の医療体制を背景に、救命専門医たちの奔走と人間模様を描いた「救命病棟24時」第4シリーズ(2009年放送)のスペシャル。脚本・林誠人、演出・河毛俊作。大木緑子、進藤(江口洋介)は財政破たんし、閉院を余儀なくされた長崎の病院を訪れるが……。

▶私的番組プログラム 1/3

8:00~(フジテレビ系) 「BOSS」
0:10~(TBSテレビ系) 「僕の彼女はサイボーグ」

家族とのんびりスペシャルドラマもいいけど、よく深夜に映画をやってるのでじっくり映画鑑賞も密かな楽しみです♥ 綾瀬はるかさんの可愛さをじっくり見たいな!

俺が見たい番組は コレ!

第86回東京箱根間往復大学駅伝競走「往路」

1月2日 7:00~14:05 日本テレビ系

箱根路を駆け抜ける正月恒例の大学駅伝の模様を中継する。今回は、前大会の結果からシードされた8校と予選会を勝ち抜いた11校、関東学連選抜の計20チームが出場する。前哨戦ともいえる出雲駅伝と全日本大学駅伝を制した日大を始め熱い闘いが繰り広げられる。

▶俺的番組プログラム 1/2

7:00~(テレビ朝日系) 第86回東京箱根間往復大学駅伝競走「往路」
19:00~(NHK教育) 「こいつぁ春から~初芝居生中継~ 歌舞伎」
21:00~(NHK教育) 「正月特集「龍馬伝×プロフェッショナル」」

龍馬伝×プロフェッショナル」は龍馬やドラマの裏側も見れるのでは? と期待が高いですね。あとは歌舞伎の生中継も気になります!

smart VIP ROOM

峯田和伸 [銀杏BOYZ]

ロックバンド・銀杏BOY
独特な味わいのある役
2作目の主演映画
目前に控え
熱く

峯田和伸 フィルモグラフィー

俳優としての峯田和伸の活躍を紹介。
どちらの映画も珠玉の青春映画です！

『アイデン＆ティティ』

[illegible]田口トモロヲの[illegible]監督作品。[illegible]の[illegible]コミックを[illegible]が脚本化した傑作映画。峯田が演じるのは[illegible]音楽業界で理想と現実の狭間で揺れ動くバンド"SEPPO WAY"のリーダーの中島。[illegible]
DVD発売中¥2,625
発売・販売元：東北新社

©2003「アイデン＆ティティ」製作委員会

『色即ぜねれいしょん』

みうらじゅん＆田口トモロヲが再びタッグを組んだ映画『色即ぜねれいしょん』にも出演。[illegible]
DVD1月27日発売予定
¥3,990
発売・販売元：[illegible]

©2008[illegible]

最新主演映画
『ボーイズ・オン・ザ・ラン』

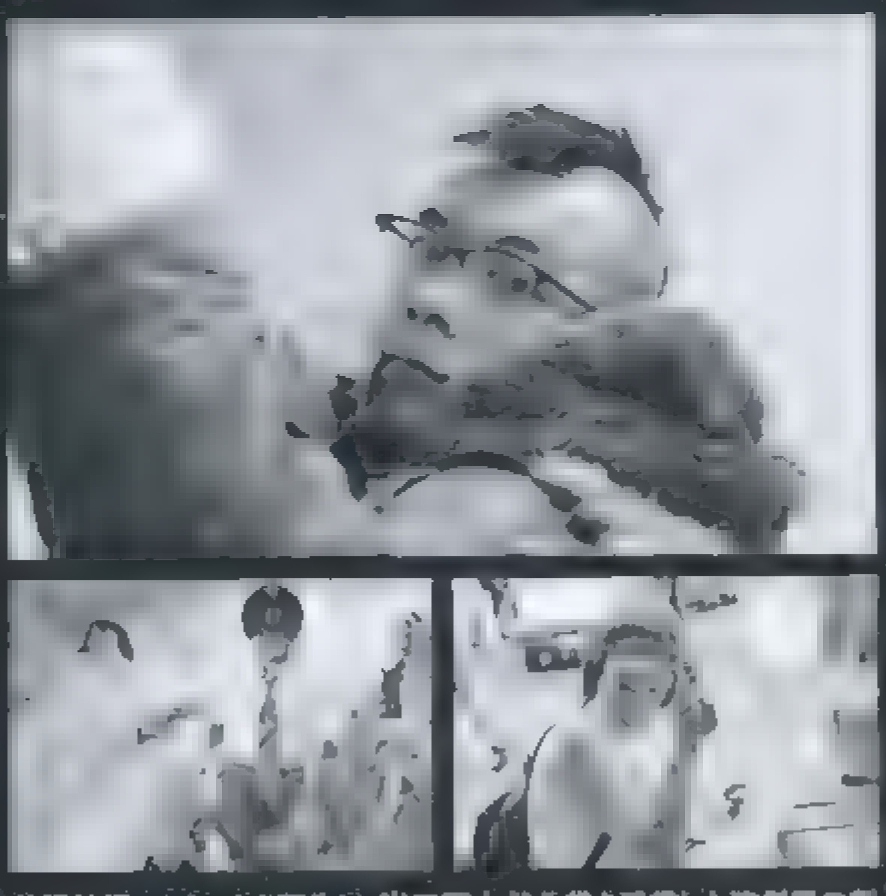

花沢健吾のコミックを原作に、岸田國士戯曲賞を受賞した演劇界の新星、三浦大輔が初メガホンをとった映画『ボーイズ・オン・ザ・ラン』。原作のファンであった峯田が、全身全霊で主人公の田西敏行を演じるほか、[illegible]、YOU、リリー・フランキー、[illegible]など豪華キャストが集結。[illegible]
2010年1月30日よりテアトル新宿、シネセゾン渋谷ほか全国ロードショー
©2010[illegible]

——前のバンドである、GOING STEADYでのCDデビューから今年で10年が経ちました。この10年間、峯田さんのなかで、大きく変わったことはありますか？

「なんかボーッとしていたら、10年経っちゃいましたね（笑）。就職もしないまま、バンドを続けているので、あのときと変わらない気持ちで歳だけとってしまった感じなんですよ。でも、僕、初めての彼女とセックスしたのが、ちょうど10年前なんです。それまで親とか友だちとかっていう、身近なコミュニティのなかで暮らしてきた僕に好きな人ができた。そして、何者か分からない宇宙人のような物体と身体を交じ合わせる。だからこそ、初体験を終えた朝のことは、鮮明に覚えているんですよ。彼女の家を出て、総武線の始発電車で家に帰っているとき、やったぞー という気持ちと 俺の青春はとうとう終わったんだ という気持ちに包まれながら、車窓を眺めていました。もしかして、そのカノジョと付き合ったときが、人生の転機かもしれませんね。高校のときに、初めてパンクを聴いて衝撃を受けても、決してバンドをやろうとは思わなかった。でも、彼女ができたときは もっといい曲を作ろうって思えるようになったんですから」

——その後、田口トモロヲ監督の『アイデン&ティティ』で俳優デビューするわけですが、いきなりの映画初主演、とこかて、戸惑いはありませんでしたか？

「前のバンドが解散して3日ぐらい経って、新しいバンドをやろうと思っていたときに、田口さんから『映画に出ませんか？』って電話がかかってきたんです。もともと原作が好きな作品だったので、このタイミングで連絡が来るということは、やれってことなんだな と思えたんです。だから、深く考えないで受けたんです。それは今回の『ボーイズ・オン・ザ・ラン』も同じで、僕が声帯を壊してしまって、バンドがうまく回っていない状態のときに『主人公の田西を演りませんか？』って話がきた。今回も田西に自己投影するくらい原作のファンだったし、映画化のタイミングや三浦監督との出会いも含め、奇跡的なものが重なったと思うんですよ」

——6年ぶりの主演作となる『ボーイズ・オン・ザ・ラン』。その間も、助演として俳優業をされていましたが、心境の変化などはありましたか？

「監督を信じる気持ちは まったく変わらないですね。『アイデン〜』では田口トモロヲの女房になった気分だったし、今回は三浦大輔の女房の気持ちになった。だから 別に慣れとかないですが、監督のいちばん近いところにいてあげたい、という照れはあります（笑）。今回は『アイデン〜』のように、ミュージシャン役じゃなく普通のサラリーマン役で、別にギターも持っていない。とはいえ、原作を読んでいたときに、自分が好きな音楽を聴いたときのような衝撃を受けたんです。それを演じられるということは光栄なことだし、まるで歌っているような気持ちで演じられました」

——劇中、カラオケで岡村孝子さんの『夢をあきらめないで』を歌うシーンがあります。情けないけど、どこかカッコいい。この名シーンは、どのようにしてできたのでしょうか？

「原作で田西が歌っている、長渕剛の曲の許可が下りなくて、いろんな曲を三浦監督の前で歌ったんです。クリスタルキングの 北斗の拳 の主題歌『愛をとりもどせ!!』だったり、井上陽水の『氷の世界』だったり、何曲かカラオケで歌ってみて、『夢をあきらめないで』にたどりつきました。岡村さんの高いキーを変えずに、原曲のままで歌ってみたら、あんな声になってしまったんです。あえて、田西のキャラを作って歌うことは、僕にとって作りものにしかならないんです。いくら好きな原作でも、撮影現場で演じるときは、原作を読んだときのイメージを捨ててるんです。そして、監督の作品にどれだけ没頭できるかということだけを考えました。だから、このシーンの田西は、いかにも銀杏ＢＯＹＺ峯田っぽいかもしれません。でも、何の計算もしなかった結果なんですよ」

——撮影中、演技について、監督と衝突するようなことはあったんでしょうか？

「僕と三浦監督、ほとんどのシーンでお互いOKだったんですよ。でも、朝の海岸で浴衣姿の僕とヒロインのちはるちゃんが話し合うシーンではぶつかり合いましたね。撮影前、リハーサルで方向性を決めていったのに、いざ現場にくると…なんか違った（笑）。かなり寒かったこともあると思うけれど、感情が乗らなくて、OKテイクに行くまで時間がかかった。映画のなかで、本気になれるのは、ちはるちゃんのことだけだ という セリフがあるんだけど、僕と監督はこの作品に本気で取り組んだんだと思う。監督とは同世代だし、監督は劇団の主宰、僕はバンドという自分発信のものをやっている。そんな2人が映画という、半分本気で半

分譲れる場所で作品を作れたことが、逆に良かったのかなと思うんです。だから、監督とは一緒にバンドを組むとかっていうのは絶対できないですね（笑）」

――完成した作品を観たとき、正直なところ、とう思われました？

「素直にいい作品に出れたなぁ、と思えましたね。監督とお見合い結婚して子供を産んだ感じなので、とても可愛い存在なんです。だから、好きなシーンは全部ー　理想のヒーロー、ヒロイン像になっていなくて、出ている人みんな、おかしいんです。それが逆にリアリティがあるんですね。僕は田西という役を借りて演じているだけなので、観ていて恥ずかしさのようなものは一切ないです。確かに映画の中で脱いでますけど、僕は脱いでいません。あくまでも、役を借りて脱いでいますから。ホントそれだけのことだから、演技に関していい評価をもらえると複雑ですね　なんか嘘っぽいこと言われてるなぁって…（笑）。自分で演技が巧いと思っていないし、かといってヘタだとも思っていない。それから、歌が巧いとも言われたくないですね」

――峯田さんにとって、音楽活動と俳優活動の大きな違い、双方の活動に影響することはあるんでしょうか？

「映画は監督やプロデューサーがいるから、自分がこうしたいという自我を捨てて、彼らのために頑張りたいって、すべてを捧げられるんですよ。バンドに関しては、プロデューサーを立てず、自分の作った曲を自分がやりたいようにミックスして、作品を作る。まさに自我の塊だから、たまに映画の現場に行くと、すごく新鮮に感じられるんですよ。凝り固まって、客観的にみれない自分を捨てられる。そういう意味では、1年ぶりのシングル（「ボーイズ・オン・ザ・ラン」）は撮影後に作った主題歌たし、いい意味で影響されたと思います」

――今回もPVを監督されましたが、やはり気になるのがニューアルバムのリリース。ファンとしては、5年ぶりに聴きたいところですが、いかがでしょうか？

「PVも含めて、僕はカッコいいというより、なんか面白いことしたいんですよ。でも、自分だけが面白いと思ってもダメで、観たり聴いた人が面白かってもらえないと、やっぱり自分は満足できないんですね。アルバムは自分の表現を世間様に差し出せることができる、いい機会。これまで大事にゆっくり作ってきたので、完成までもう少し、手を抜かずに頑張って作っていきたいと思います。2010年にはリリースできると思いますが、言葉でとうこう言うより、聴いた人にそのまま受け止めてほしいです。僕自身、あんまり夢や欲がないんですが、今考えてみると、いい曲を書きたいとか、人前で歌いたいとか、そんなところから始まっているんです　だから、音楽は恩人みたいな存在。どこかで恩返しをしていきたいという気持ちがあります」

――ちなみに、曲作りなどで、悩んで壁にぶつかったとき。ご自身なりに、どのような対応をされていますか？

「僕、何もしたくなくなっちゃうんですよ。よく彼女と別れて凹んでいるときに、音楽を聴いたり映画を観たりして救われましたという話を聞くけど、僕にはそんなことはできない。バンドをやってしまった以上、音楽には救われないし、俳優として映画に参加してしまった以上、映画には救われないんですよ。そんな中でなんとか髪の毛を切ったり、洋服を買いに行ったり、部屋で掃除していますね。さすがに田西のように無性に走ったりしませんが、自転車には乗りますね。ハンドル部分に、テープレコーダーをガムテープで巻き付けて録音状態にしておくんですよ。自転車に乗りながら歌っていると、ある意味、思考が止まっているから、いいフレーズができるんです。まぁ、家に帰って再生すると、車の騒音や、自分か「畜生！」とか怒鳴ってたりするんですが…（笑）。机の前にノートを広げ、ギターを持って、さぁ曲を作りましょうという方法も悪くはないんですが、最近の曲作りは自転車ばかりですね」

――それでは洋服を買いに行く際の、ファッションへのこだわりは？

「それ、僕に聞いちゃいますか!?　たかが洋服だと思うんですよ　たかが音楽たし、たかが映画。こだわりを持っている人には聞こえは悪いけれど、決して芸術たと思っていないし、どこかでナメているんですよ。彼女がいないときにずっと考えていたのが、このままの自分でいて許されるということ。女のコにモテるためには自分を変えなきゃいけないんだけど、自分を変えるのが怖い。そんなエゴを持っているから、ファッションにこだわりを持って、自分を変えられる人が羨ましいんですね」

――最後に、読者へのメッセージをお願いします。

「普通の映画はたった2時間で、日常を忘れさせてくれるものだと思うんですよ。でも、この「ボーイズ・オン・ザ・ラン」は、ヒッチヒチにリアリティがある（笑）　かなり現実逃避できない映画になっていると思うんですよ。でも、その中にどこか、ファンタジーがあるような気もするんです。そういえば、初体験後の電車に、僕の目の前で泣いている女のコがいたんですね。彼女が泣いている理由は分からないけれど、彼女の持つ傘から雨水が落ちていた…。そのときの光景にも似たようなどこか切ないファンタジーだし、いかに愛しているという言葉を使わずに、そのことを伝えるかという表現をしたスタイリッシュな映画だと思うんです。なので、みなさんには絶対観てほしいです」

PROFILE

峯田和伸

1977年12月10日生まれ、山形県出身。
ロックバンド銀杏BOYZの歌手。

2003年、前身GOING STEADYを解散させた後、銀杏BOYZを結成。これまでにフルアルバム2枚「君と僕の第三次世界大戦的恋愛革命」「DOOR」、シングル4枚「あいどんわなだい」「光」「17才」「ボーイズ・オン・ザ・ラン」、ドキュメント映像作品「僕たちは世界を変えることができない」等を発表。ライヴでの骨折による入退院をくりかえす。現在新作アルバムを制作中。
俳優としてこれまでに「アイデン&ティティ」（'03／田口トモロヲ監督）、「少年メリケンサック」（'09／宮藤官九郎監督）、「USB」（'09／奥秀太郎監督）、「色即ぜねれいしょん」（09年／田口トモロヲ監督）、他に出演。

こだわったのは、0.02ミリの均一性。
世界初!
できました!
ボトム、センター、トップまで、
どこを測っても均一0.02ミリ。
"うすさ"の品質にこだわったコンドーム"OKAMOTO CONDOMS 0.02 EX"
コスメのような
スタイリッシュなパッケージで
好評発売中。
OKAMOTO CONDOMS 0.02 12 Pieces
OKAMOTO CONDOMS 0.02 EX
×
オルタナティブ ヒップホップ ユニット
0.02
新製品 OKAMOTO CONDOMS 0.02 EX
STEREO LOVE
PC & mobile http://zero-2.jp
オカモト株式会社
東京都文京区本郷3丁目27番12号 〒113-8710
電話 03-3817-4226 (お客様相談室)

STUSSY
2010 SPRING
XXX
COLLECTION

Stüssy
NEW YORK
LOS ANGELES
TOKYO
LONDON
PARIS
PAST PRESENT FUTURE
19page.com

19page.com

NEW YORK
LOS ANGELES
TOKYO
LONDON
PARIS
PAST
PRESENT
FUTURE

XXX COLLECTION

すべての世代のステューシーヘッズに捧げる30周年記念企画 トリプルエックスコレクション
JAM HOME MADE 共同企画のブラックダイアモンドシリーズからXXX仕様のグラフィックをまとったアパレル群までラインナップ

Photography by Toshiaki Shiga[S-336] composition by Nobukazu Kishi Exclusive | 30th Anniversary

GR DIGITAL III × Stussy

XXXコレクションのテーマカラーであるブルーをシャッターボタン、モードダイヤル、リングキャップなどにアレンジ、機能表示をオリジナルフォントでカスタム。商品の終了画面にXXXロゴを採用したリコーが誇るプロフェッショナルコンパクトカメラ"GR DIGITAL III"のスペシャルエディション。2月上旬発売予定 ¥99,750

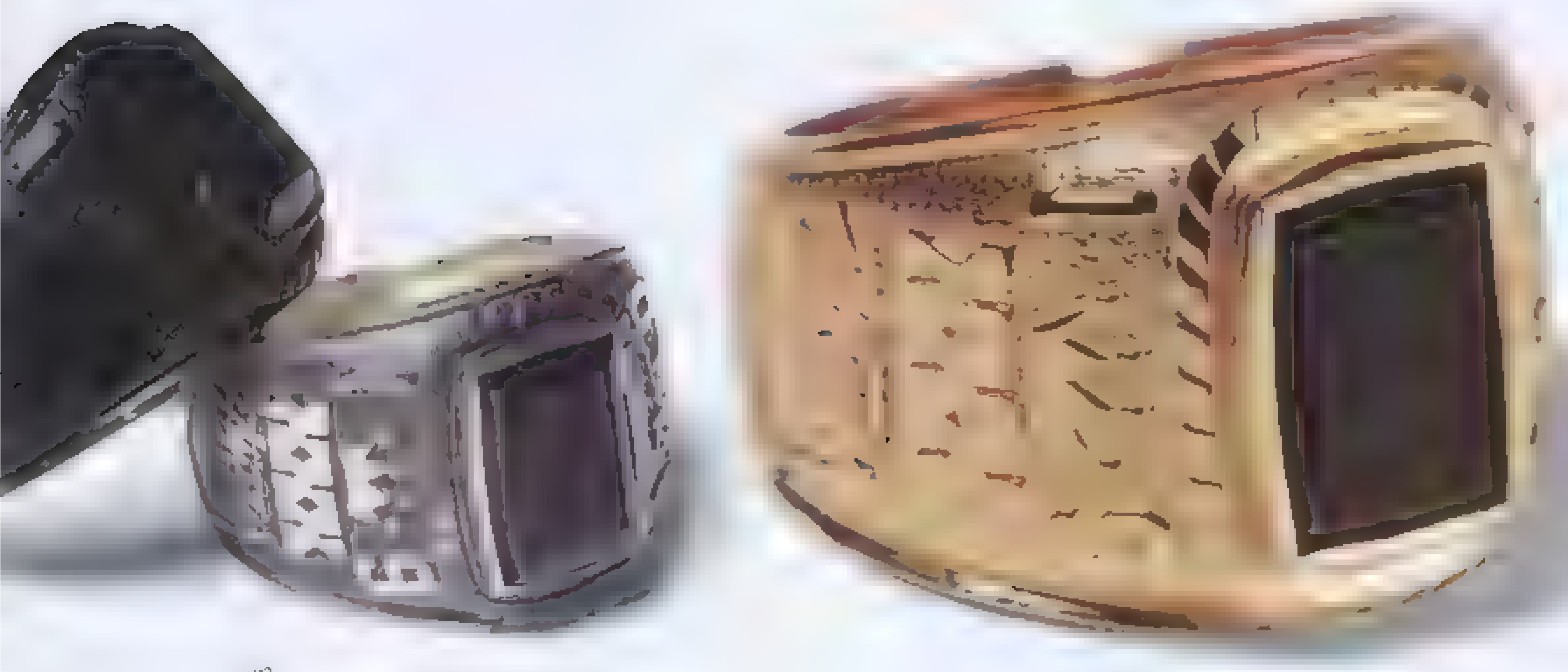

02 01

Stussy
JAM HOME MADE

01 BK Diamond College Ring (K18) 眩い輝きに包まれたイエローゴールドのカレッジリング。完全受注生産のスペシャルエディション ¥294,000 **02 BK Diamond College Ring (Silver)** フラットなカッティングのブラックジルコニアを載せた30周年記念のカレッジリング 各¥31,500 **03 BK Diamond Wallet** 革小物にも定評あるJAM HOME MADE共同企画のレザーウォレットにXXXロゴを刻印 ¥22,050 **04 Diamond Wallet Chain** 楕円のリングを繋いだスカルのミニチャーム付きウォレットチェーン。全長600mm ¥12,075 **05 BK Diamond Neck Brace** 鹿革の太紐を結んだループにチェーンブハンを通すネックブレス兼用のプリミティブなアイテム 各¥19,950 **06 BK Diamond Key Chain** XXX型のアイマスクが絶妙なスカルのチャームを3色展開するメタルキーチェーン 各¥9,450

07 XXX B.D L/SL Shirt 前立ての見返しにオリジナルフォントのメッセージをプリントしたボタンダウンシャツ ¥14 490 **08 XXX Full Zip Hoodie** SSリンクの30やXXXロゴで構成した総柄プリントのレタード付きスウェットパーカ ¥15 540 **09 XXX Lt Fleece Hoodie** 春夏向きの軽量なスウェットパーカ。青いファスナーが映えるコットンパーカ ¥11 340 **10 Crown XXX L/SL Tee** 30周年を意味する"XXX"、クラウンとストックロゴをメインアートに長袖Tシャツ ¥6 510 **11 XXX Mesh Ballcap** ブリムのステッチやスクリーンプリントを青で統一したXXX仕様のメッシュキャップ ¥4 725 **12 XXX ITP Castro** ITPロゴと青いステッチでアレンジしたリップストップコットン製のカストロキャップ ¥5 250 **13 XXX Increasing The Peace L/SL Tee** クラウンXXXロゴを後ろ襟の真下にプリントした10周年記念ITPロゴの長袖Tシャツ ¥6 510 **14 XXX 3/4 Raglan** 初期に着用した30年間のスタンスをボディにプリント。七分袖のラグランカットソー。¥7 140 **15 XXX Jean** 青いステッチや刺繍ロゴを配した背面に30周年記念の総柄プリント裏地のデニムパンツ ¥17 640 **16 XXX Dyed EMB. Tee** 単色無地のボディにクラウンXXXの刺繍ロゴのみ採用したシンプルなTシャツ ¥4 725 **17 Stu30y Tee** 伝統ある渦巻きフォントでフォントロゴを30周年仕様にアレンジしたグラフィックTシャツ ¥4 935 **18 Stu 30 Skull Tee** ストックロゴの半身に30のレタードを合成。スカルのアイコンを重ねたグラフィックTシャツ ¥4 935 **19 XXX Polo** 色鮮やかなクレリックラインを採用したポロシャツ。クラウンXXXの刺繍ロゴ入り ¥9 240

 本特集掲載の商品に関するお問い合わせは ☎0548 22 7366 または http://stussy.jp まで

STUSSY×HAZE

世界的なグラフィティアーティスト、エリック・ヘイズをパートナーに迎えたステューシーが、アパレルとアートの融合を果たすコラボ企画
オリジナル迷彩をまとったプロケッズなど早くも話題のアイテムが揃う。

GUEST ARTIST SERIES

01 Haze Camo Hoodie ヘイズ自作のポップなカモ柄をまとったダブルジップ採用のフーデッドジャケット。¥26,040 **02 Haze Livin' Large Varsity** ヘイズのアートで刷新したラインリブ採用のスウェット製バーシティジャケット。¥16,590 **03 Haze Crown Zip Hoodie** ヘイズらしい星を載せたオリジナルクラウンをフルジップの中央にプリントしたパーカ。¥14,490 **04 Haze Directional Zip Hoodie** 矢印と星の総柄プリントをまとったバーシティテリー使用のスウェットパーカ。¥14,490 **05 Haze Throw-Up Work Shirt** 前身頃のクラウドロゴにパッチポケットを重ねたオックスフォード織りのワークシャツ。¥12,390 **06 Haze Attendant Work Shirt** パリッとした肌触りの生地にヘイズ特製の刺繍パッチを貼ったアテンダントワークシャツ。¥12,390 **07 Haze Living Large Polo** ヘイズのオリジナルロゴをバックヨークに配したリビングラージシリーズのポロシャツ。¥8,925 **08 Haze Directional Polo** アグレッシブな矢印と星で構成されたオリジナルパターンを全身にまとったポロシャツ。¥9,240 **09 Haze Livin' Large 3/4 Raglan** ボディのオリジナルロゴも七分袖のラグラン配色もヘイズのクリエイティブが炸裂。¥8,925 **10 Haze Camo Short** グリッドと星柄でアレンジしたオリジナル迷彩。軽量キャンバス製のショートパンツ。¥12,390 **11 Haze Directional Trunk** 矢印と星のディレクショナル柄をプリントした夏の定番ボードショーツ。¥9,975 **12 Haze Livin' Large Tee** ヘイズなじみの極太のタギングに王冠を戴いたゲストアーティストシリーズの新作。¥5,250 **13 Haze Stussy Cloud Tee** 雲をイメージした輪郭にヘイズのポップなタギングが調和するスクリーンプリント。¥5,250 **14 Directional iPhone Case** ポリカーボネイト樹脂のエアジャケットがディレクショナル柄をまとうエキップメント。各¥4,725 **15 Haze Alpine Backpack** メインキャビンの両側に大容量のポケットを配置したバックパック。W410／H500 D170㎜。¥17,640 **16 Haze Field Messenger Bag** ハードコアなストラップが本格仕様を物語るメッセンジャー。W540／H300 D180㎜。¥18,690 **17 Haze Icon Rubber Keychain** 初期アイコン"サーフマン"のパロディによるポップなラバーキーチェーン。¥840 **18 Stussy x Haze x Pro Keds Royal Plus** オリジナル迷彩に伝統のラインソールを履いたプロケッズの定番、ロイヤルプラスキャンバス。価格未定

SPRING 2010

ミリタリー、ワーク、アスレティックなどベーシックなスタイルを受け継ぐリアルクローズの王道、ステューシーの最新コレクション
2010年の干支である"寅"にちなんだタイガー柄のスクリーンプリントシリーズは限定企画

19 Shelter III Jacket ソリッドなナイロンシェルをミディアム丈に仕立てたシェルタージャケットの第3世代。¥23,940 **20 Classic Pac Slicker Jacket** ジップポケットに収納可能なパッカブル対応クラシックスリッカージャケット。¥16,590 **21_Classic Off Set Athletic Hoodie** 世界4大都市の名を織ったワッフルと右腕ラインのアスレティックフーディ。¥14,490 **22 Classic Talk Camo Zip Hoodie** ブルーグレー系統のグラデでフキダシ柄を彩ったクラシックトークカモフーディ。¥15,540 **23 Vivid Hoodie** 裏起毛のスウェットをハイコントラストな配色で展開するヴィヴィッドフーディ ¥15,540 **24 Madras Pile Hoodie** フードの裏地にマドラスチェックをアレンジしたコットンパイルパーカ。¥13,440 **25 Madras Pile Top** マドラスチェックの裏地がフードを彩るコットンパイル製の半袖パーカ。¥10,290 **26 Basic Stripe B.D. L/SL Shirt** 真っ赤なパイピングで裏地を演出したクラシック発のストライプボタンダウンシャツ。¥13,440 **27 Squadron L/SL Shirt** 軽めのシャンブレー生地にフラップ付きのワークディテールを添えたスカドロンシャツ ¥14,490 **28 Fat Madras L/SL Shirt** 大柄のマドラスチェックのボトムにパイピングを施したユニークなシャツ。¥13,440 **29_Leather Key Fob** 鍵の形をコピーしたエンボスロゴの本革キーホルダー。ユニークなアイテア ¥1,575 **30 Suede Belt** 白いステッチがスウェードのマットな質感にハマったストックロゴ型押しのベルト。¥7,140 **31 Fresh Gear Waist Bag** ストラップを同系色で統一した新型のウエストバッグ W370 H95 D100㎜。¥6,090 **32 Campus Ballcap** ジャージとメッシュの配色をヴィヴィッドに彩ったキャンパスナールキャップ ¥4,725 **33 Treasure Beanie** Dralonならではのソフトな風合いの糸を使用したニットビーニー。全4色展開。各¥3,675 **34_Mini Ripstop OG Cargo Pant** ミニリップストップ素材を新採用した永久定番オリジナルカーゴパンツ ¥14,490 **35 Twill Cropped Pant** バックポケットのロゴ入りファスナーが目印のコットンツイル製のクロップドパンツ ¥13,440 **36 Crown Drizzler Jacket** マドラスチェックとストライプを同時に展開する全4色展開のジャケット。¥18,690 **37 2010 NEW YEAR SERIES** 2010年の干支、寅年にちなんだ別注製のタイガーTシャツを緊急リリース。コミカルとシリアスの対照的なアートワークが衝突する最新シーズンエディション 右から Stock Tiger、Standing Tiger、Tiger Beware 各¥5,250 Double Tiger L/SL ¥6,825

19

 本特集掲載の商品に関するお問い合わせは ☎0548 22-7366 または http://stussy.jp まで

手のひらに、明日をのせて
19page. com
1210万画素!!!!
クリスタルなデザインが美しい
CCD1210万画素カメラ
「AQUOS SHOT」「SH-01B」
VERSION UP!
アソビゴコロが加速する。
驚きの画素数&高性能。ケータイカメラは次のステージへ。
docomo
PRIME
series
ひとりひとりに、こたえを。ドコモ
※1 2009年11月10日現在 富士通株式会社調べ
※2 F-01BはIPX5/7/8等級の防水性能。ご使用の際はリアカバーやキャップ(外部接続端子カバー)が閉じているかご確認ください。
防水性能を維持する為、2年に1回部品の交換が必要となります(有料)。F-01BにおいてIPX8等級とは水深1.5mのところに約30分間放置後にも、
携帯電話としての機能を有することです。防水性能についてはドコモのホームページをご覧ください
*「VIERAケータイ」はパナソニック株式会社の登録商標です *「瞬撮ケータイ」は、日本電気株式会社の商標です *「AQUOS SHOT」はシャープ株式会社の商標です
*本広告の内容は2009年11月26日現在のものです
マナーもいっしょに携帯しましょう

ぴったりの1台を見つけて、あなたもバージョンアップ！
ケータイの使い方やライフスタイルから
あなたにおすすめの新機種を診断
ドコモケータイナビ 検索
お問い合わせ：ドコモの携帯電話からは局番なしの151 無料
一般電話等からは 0120-800-000
番号をよくお確かめのうえ、おかけください。
尚、一部のIP電話からは接続できない場合があります。

スニーカー[TIGON ノェネウァィ フLO IG 0406S]¥5,145 TIGON アノ クノ商場ノャク ト¥33,600 クロ プトバン ノ¥16,800 ともにスァィル ハイ ハット スタイルテハ トメント ノャノ¥16,800 セミナ ト 乱痴気CENTRAAAAA、 Tシャ ¥6,300 サート アイティ ァントカン バー レ グウォ マー¥6,300 イルン キ チン

TIGON

TIGONのsmart限定カラーが登場!!

ストリートで人気の高い〈TIGON=タイゴン〉のリミテッドカラーがついに登場！
今回カラーリングを提案したのは、本誌でもお馴染みの人気モデル：君嶋麻耶さん。
smart世代へ贈るマストなフットウェア3型がついに完成したぞ。コレで足元のオシャレは間違いなし！

Photo TATS YA YAMANAKA (Q+A) **Styling**_COMASA
Hair&Make-Up_MICHINOR K KUCHI **Model**_ASAYA KIMIJIMA

スニーカー【TIGON ジェネフィティブ HI UG 0408S】¥6,195（TIGON アシックス商事）ベスト¥30,450（ALTBAUM アルトバウム）カットソー¥17,850（TOY TOKYO アトナスト）クロップドパンツ¥15,750（ナウズタ 乱痴気CENTRAAAAAL）ヘアバンド¥3,045（ハイランド2000 ステンチキクリウン 乱痴気CENTRAAAAAL）ソックス¥1,260（インクルードベス 代官山時しらず）

ブラック×オレンジのエナメルのコンビネーションが醸くだけでおしゃれな雰囲気に！【TIGON ジェネフィティブ LO UG 0406S】¥5,145

サイドのゴールド使いがワンランク上の足元に仕上げてくれる。落ち着いたカラーがいい【TIGON ジェネフィティブ HI UG 0408S】¥6,195

今季も注目度が高いハイテクスニーカー。ハイカットなカラーがアクセント。【TIGON ジェネフィティブ HI UG 0408S】¥6,195

TIGON. ㈱アシックス商事株式会社 ☎078-795-0500 www.asics-trading-tigon.com

PROHIBIT

Photography KOSE ISHIGURO go e a Empire mode
/ YASUHISA TAKENOUCHI, MAI SHIMABUKURO WINDS
Styling TAKASHI NI
Hair & Make-up TAKAKO MASUDA
Model PATRICIO REMI

【右ページ】
ジャケット¥39,900、Tシャツ¥6,300、パンツ¥27,300、ネックレス¥21,000 以上すべてPROHIBIT(プロヒビット・ジャパン)

【左ページ】
<右> コート¥39,900、パーカ¥25,200、Tシャツ¥6,300、パンツ¥16,800 以上すべてPROHIBIT(プロヒビット・ジャパン)、その他スタイリスト私物

<左> ジャケット¥39,900、ベスト¥29,400、シャツ¥18,900、パンツ¥19,950、ネクタイ¥14,700、チーフ¥3,150 以上すべてPROHIBIT(プロヒビット・ジャパン)、その他スタイリスト私物

19page. com

ジャケット¥99,750 ベスト¥48,300 シャツ¥19,950 パンツ¥16,800 以上すべてPROHIBIT(プロヒビット・ジャパン) その他スタイリスト私物

19pa com

PROHIBIT

ニューヨークで誕生し、世界基準の最先端トレンドを東京から発信するPROHIBIT。
この冬をクールに彩るプロダクトの数々、決して見逃せない。

[illegible] 胸元のカ[illegible] ¥12,600

[illegible] ¥59,900

[illegible] ¥27,300

[illegible] ¥6,400

[illegible]メッセンジャーバッグ[illegible]本格仕様。¥29,400

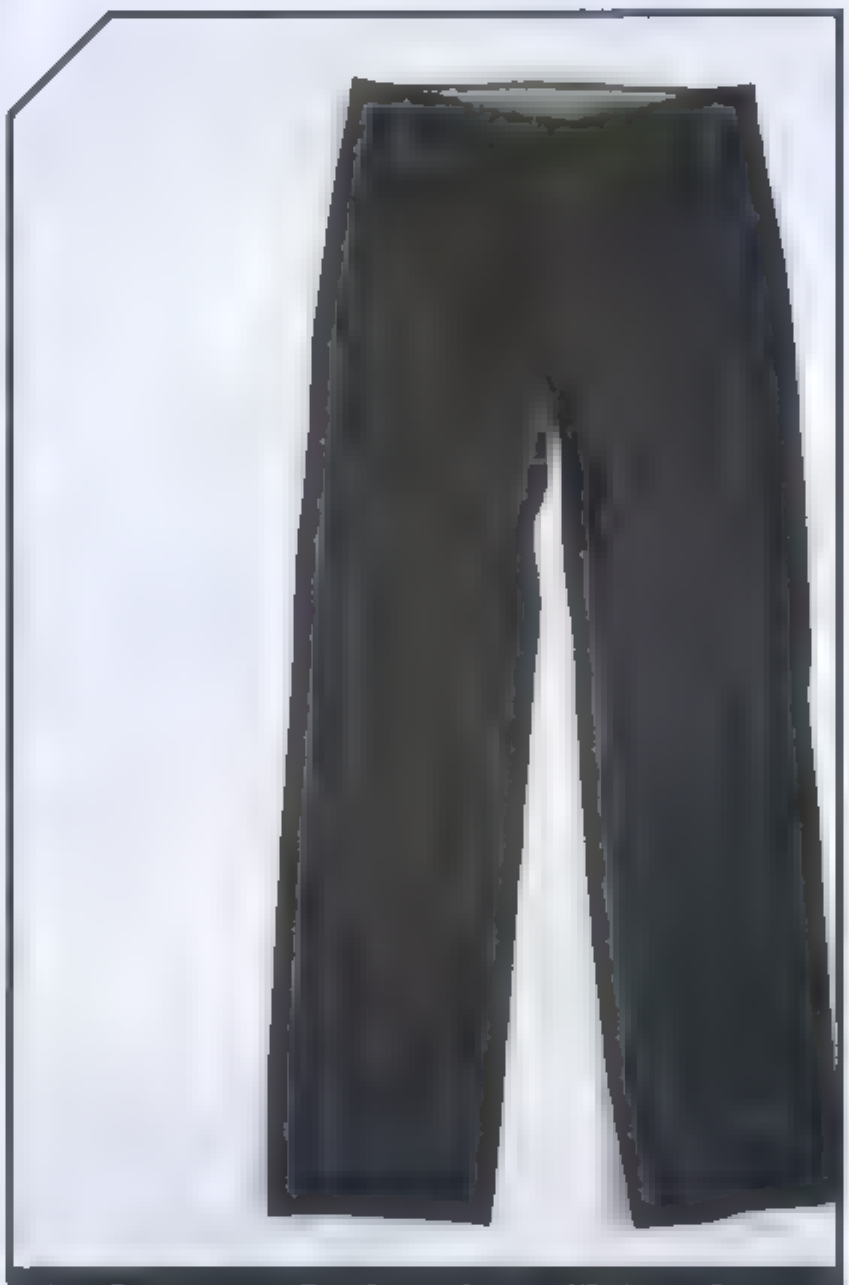

[illegible]パンツは、落ち着いたカラー[illegible]に合わせやすい。¥18,900

問い合わせ先:プロヒビット・ジャパン ☎03-5888-4320 http://www.prohibitnyc.com/

SHOP LIST

PROHIBIT 恵比寿店
[illegible]
TEL&FAX 03-5888-4298
12時～20時 年中無休
http://269.co.jp

269 Elizabeth St. 福生店
[illegible]
TEL&FAX 042-539-3240
12時～20時 年中無休

PROHIBIT 大阪店
[illegible]
TEL&FAX 06-6533-6480
12時～20時 年中無休

SLIPPI'N AND SLIDIN

01

ナイロンジャケットが[illegible]モノトーンロックスタイル

さらっと羽織れるパーカジャケットをメインに、ロックなイラストのVネックカットソーとタイトなボトムをセレクト。足元はロールアップで軽さを演出するとこなれた雰囲気に

[illegible] 95 T[illegible] ¥1,995 スタッズ付きパンツ¥5,145 [illegible] すべて SLIPPIN AND SLIDIN [illegible]

02

シャツフェイクレイヤードパーカのプレッピースタイル

チェック柄のシャツがのぞくシャツフェイクレイヤードパーカなら、ボトムにチェックパンツという難しい合わせも難なくこなせる。おしゃれ度を上げてくれるアイテムを発見

03

オールブラックで決める大人モードスタイル

[illegible]

注目2ブランドが[illegible]せる3つのコーディネイト

[illegible]カマーブランド[illegible]スリ[illegible]ープル」をピックア[illegible]落とし込んだ3つ[illegible]

Photography MA[illegible]

02

カジュアルパーカをきれいめに
着こなす大人の休日スタイル

ネイティブ柄が印象的なパーカに白シャツを合わせることで、品がありつつもリラックスムード漂うスタイルに。ボトムは淡色をチョイスしてトップスの柄を際立たせた

パーカ¥4,095／POWER TO THE PEOPLE その他／スタイリスト私物

03

MIXスタイル

19page.com

01

POWER TO THE PEOPLE

色使いでポイントをつくる
ネイティブスタイル

TEL (099) 292-3535 FAX (099) 292-5080 http://www.komasa.co.jp/
胎児・乳児の発育に悪影響を与える恐れがあります。

黒の中のく

コヅルのく

武骨である。まっしぐらである。
鹿児島県産黄金千貫（さつまいも）とシラス台地が磨いた地下水を使用。
黒麹仕込みで醸し出されたもろみを独自の単式蒸留器で蒸留。
ひたすら正直なものづくりから、
キレがよくてほっこほこの旨さが生まれました。

これが焼酎。これが黒。

薩摩焼酎

〈芋焼酎〉黒麹造り

小鶴くろ

薩摩焼酎「小鶴くろ」うまさの証

「薩摩焼酎」の証です。

小正醸造株式会社

〒899-3131

お酒は20歳を過ぎてから。適度の飲酒をお楽しみください。妊娠中や授乳期の飲酒は、

2009-10
WINTER
COLLECTION

U.S.BOARDER
¥12,900

U.S.BOARDER
¥29,900

キルティングJKT／U.S.BOARDER
¥15,900

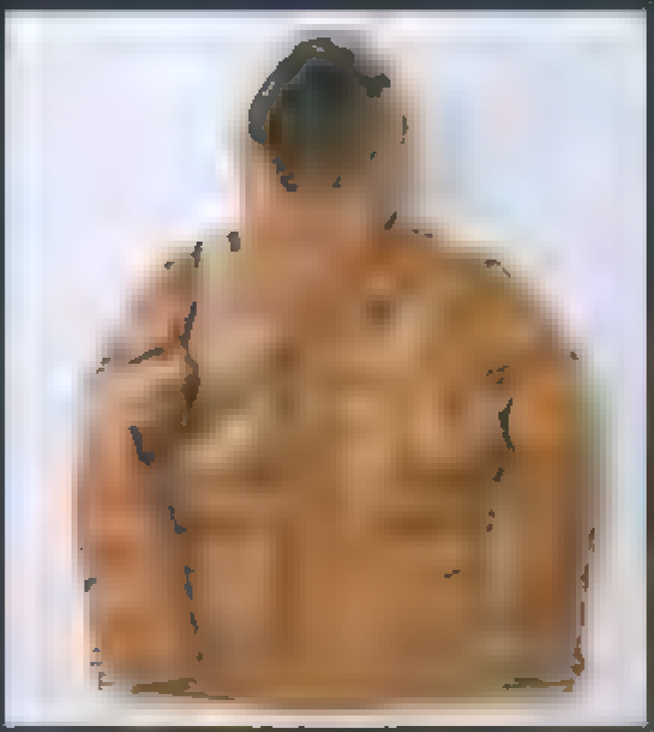

PUフードJKT／U.S.BOARDER
¥25,900

U.S. BOARDER　SHOP LIST

札幌店	011-251-8141
青森AUGA店	017-721-8030
秋田FORUS店	018-825-2040
大洗店	029-267-7399
原宿店	03-3796-8359
東急TWINS町田店	042-728-2303
京都寺町店	075-213-4630
梅田HEP FIVE店	06-6366-3921
心斎橋BIG STEP店 (MASTER X)	06-6258-5062

http://www.usboarder.net/
http://www.us-boarder.com/

19page. com

SPECIAL
COLLABORATION
in the attic
×
Michael Jackson
featuring
fruitpunch
IN THE ATTIC
×
9page. com
in the attic × Michael Jackson
奇跡のコラボレーション企画が実現!!
のスタイリングを提案している人気ブランド"in the attic"が、あの"KING OF POP"とがっちりコラボレーション。売り切れ必至のアイテムを見逃すな!
Michael Jackson™
under license by
Ecbizz Japan Co.,Ltd.,Tokyo/Japan
Triumph International,inc./U.S.A
-all rights reserved-
Produced by NOBBY COMPANY
フルーツポンチ
「爆笑レッドシアター」(CX系)、「ピラメキーノ」(TX系)、「SUPER SURPRISE」(NTV系)などのバラエティ番組やライブで人気を博す大注目若手芸人

奈良裕也、君島麻耶、菅沼優也…おしゃれ皇帝が直伝!

¥2,000台でおしゃれに見せる方法。

この冬オススメのお手頃な服&小物を皇帝9人が厳選! すべて¥2,999以内で買えて、しかも何度も着回せるものばかりなので、今季のヘビロテアイテムになること間違いなし!

撮影/中村圭介、長谷川隆哲
スタイリング/古賀雅依子
取材・文/アクセル・コミュニケーションズ

PART1 おしゃれ皇帝の¥2,000台なら、まずコレ買います!

奈良裕也さん SHIMA 原宿アートディレクター ¥2,000台で見つけた! 俺的定番アイテム大公開!

ネルシャツとメガネを古着でチョイス。古着屋の定番なので、安くて品数豊富なところもポイント。フォーマルとカジュアル、それぞれのスタイルでの取り入れ方も伝授します!

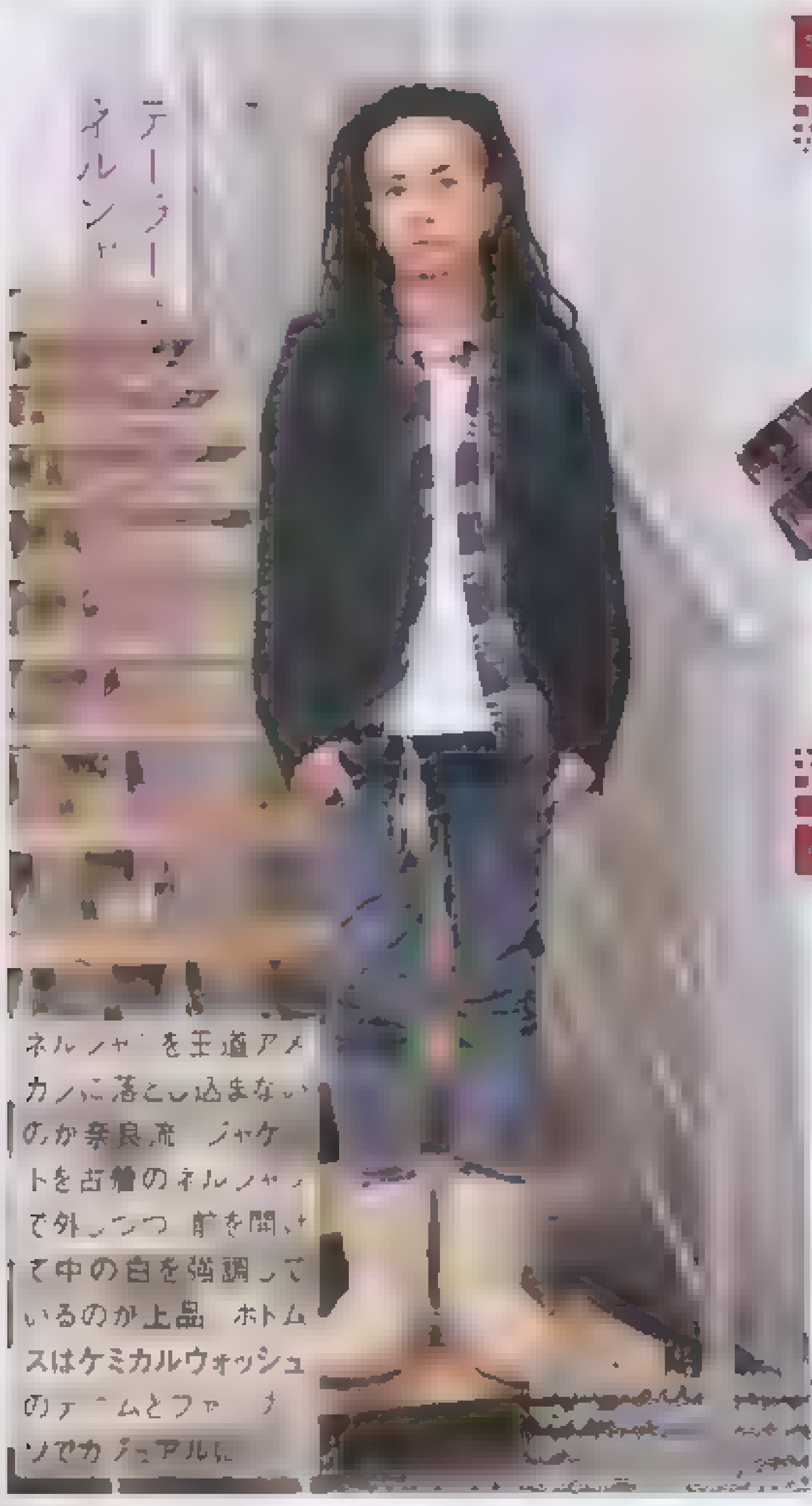

ネルシャツを王道アメカジに落とし込まないのが奈良流。ジャケットを古着のネルシャツで外しつつ、前を開けて中の白を強調しているのが上品。ボトムスはケミカルウォッシュのデニムとファー…ツでカジュアルに

¥2,800
USEDの赤系ネルシャツ
サンタモニカ渋谷道店

¥2,000台ならまずコレを買う!!

冬はインナーにヘビロテできるネルシャツは、古着で買うのがオススメです。古着は着古し感と褪せた色合いが魅力。派手めの赤系でも落ち着いたコーディネイトが決まります

白のTシャツはユニクロで¥600、…¥25,000、…レスは¥30,000、…¥…0,000、その他…以上すべて本人私物

赤と青がメインのカジュアルスタイルにインテリさをプラス!

カラフルなコーデにメガネを取り入れ、イン…スニーカーもポップなので、パンツは黒で…

¥2,500
USEDのべっ甲メガネ
三軒茶屋ハグレ

¥2,000台ならまずコレを買う!!

ラフなスタイルも、メガネがあれば即インテリ感がプラスできます! しかも、べっ甲フレームなら、逆にフォーマルスタイルを少しカジュアルダウンさせたいときにも役立ちます!

…パンツは¥10,000、グリーンの…は¥5,000、AIR WALKのスニーカー…Tシャツはユニクロで¥600、TSUBの…000、…その他…以上すべて本人私物

他にも見つけた! ¥2,000台でゲットできる奈良的アイテム

¥1,995
実用性の高いベーシックなネルシャツは、ヴィンテージ感のある落ちついた色合いが魅力!/USED 古着屋本舗 東京店

¥2,590
今季注目の赤のバッファローチェック。デニムと合わせてネオアメカジスタイルに取り入れよう。/USED HANJIRO HARAJUKU

¥1,995
絶妙な配色のタータンチェックは、カジュアルからフォーマルまでどんなスタイルにも対応可能。/USED 古着屋本舗 東京店

¥1,995
スタンダードなフレームに、トレンドのアニマルモチーフを取り入れたおしゃれさが魅力の逸品!/USED 古着屋本舗 東京店

¥790
知的なイメージ…ワンランク上のブロー…トしよう。/USED HANJIRO HARAJUKU

¥2,100
…ウェアのコーディネイトを…/USED …

若嶋麻耶さん モデル、俳優

¥2,000台でゲットする俺のヘビロテアイテムはコレ!

冬にヘビロテするフリースは鮮やかな黄色のベストを、1年中ヘビロテのオックスフォードシャツは白のボタンダウンをセレクト。どちらも激安アイテムながら、上品に着こなしているのがサスガ!

¥2,990

¥2,000台なら まずコレを買う!!

UNIQLO

きれいめのオックスフォードシャツは、どんなスタイルにも合います。厚めアウターの下に一枚で着ても ニットと重ねても BDシャツならカジュアルにも着こなせます

黒のジャケットに黒のファーベストを重ねて冬仕様にしたアウターの下に、B.D.のオックスフォードシャツを合わせてコーディネイト。アウターがヘビーな分、白のきれいめシャツで軽さを加えたところがおしゃれの秘訣

ニートルスのファーベストは¥10,000、ボトムのジャケットは¥40,000、ビズビムの ¥20,000 私物

¥1,290

¥2,000台なら まずコレを買う!!

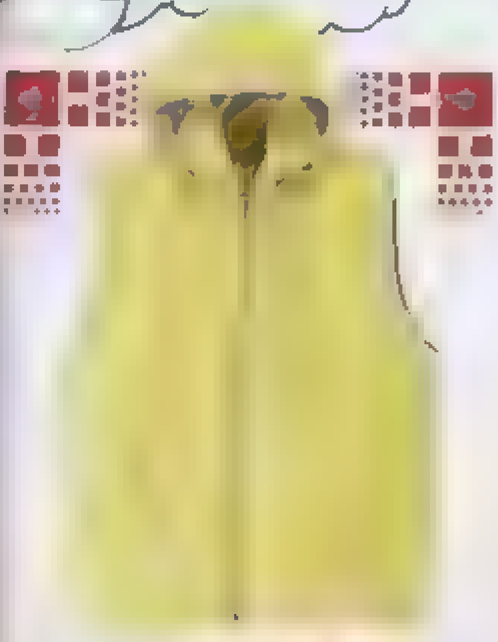

g.u.カスタマーセンター

フリースは軽いし暖かいし、カラバリ豊富なのも魅力です 鮮やかなイエローはインパクトのある差し色になるので 冬のインナーにオススメ。特に ブラック系の着こなしに!

マウンテンパーカが黒、パンツが濃いめのデニムなので、黄色のフリースを差し色に。フロントを開け、下のTシャツまで見せてレイヤード感を高めているのもポイント。ボトムスをビズビムでそろえたのもおしゃれ!

ARCTERYXのマウンテンパーカは リークスストアで¥50,000 ¥6,000 ¥20,000 ¥15,000 私物

¥2,990

赤×白 カラーがポイント ST SADF ANJIRO HARAJUKU

¥1,995

目のヴィヴィッドなピンクのシャツ。コーディネイトのアクセントに最適。/BROWNY WEGO 原宿本店

¥1,990

さわやかな色で清潔感を出しやすい、大人なデザインが魅力のB.D.シャツ。アイロンをかけてシャキっと着よう UNIQLO

¥735

のPLAYBOYのベストは 1枚持っておくだけで重宝!/USED KING 原宿店

¥1,995

USED KING 原宿店

¥945

USED KING 原宿店

¥2,000台の万能パーカで見せる真冬の2WAYスタイル

Style2 アウトドアMIXスタイル

UNIQLO

ノ アア ノパ カは 何にでも合わせやすいのが魅力です 中でもグレ は万能で スポ 、もアウトドア、もス ノのセ トア ノにも気軽 取り入れられます!

Style1 カジュアルスーツスタイル

きれいめスタイルをと とん 着、ますのか今季的 池かテニムにな ているおしゃれスー のセ トア プをパーカでハズし さらにウ インテ Tシャ ノさアメカ ンを スニ カ スポ ノ ミ クス スタイル。

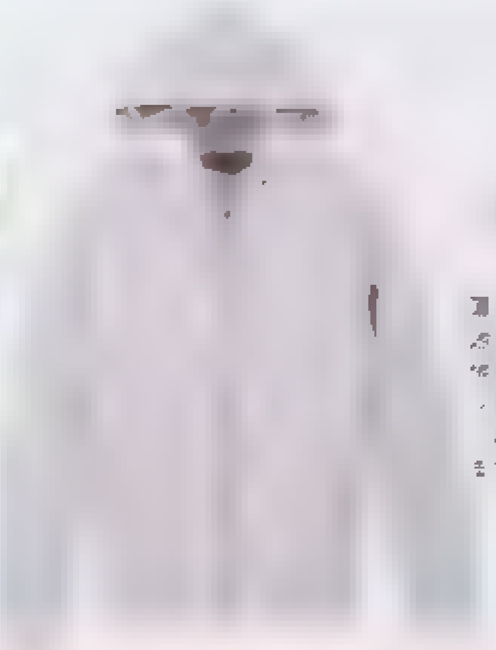

¥2,990

¥2,990

BACK NUMBER

¥1,490

田中 淳さん（会社員）の がればいい！驚異の

とことん着回すことができるネルシャツ。普通に着るのはもちろん、実はこんな意外な使い道も！ 好きな色のネルシャツを一着持っていれば、コーデの幅を広げてくれます！

01 そのままでインナーに着る！

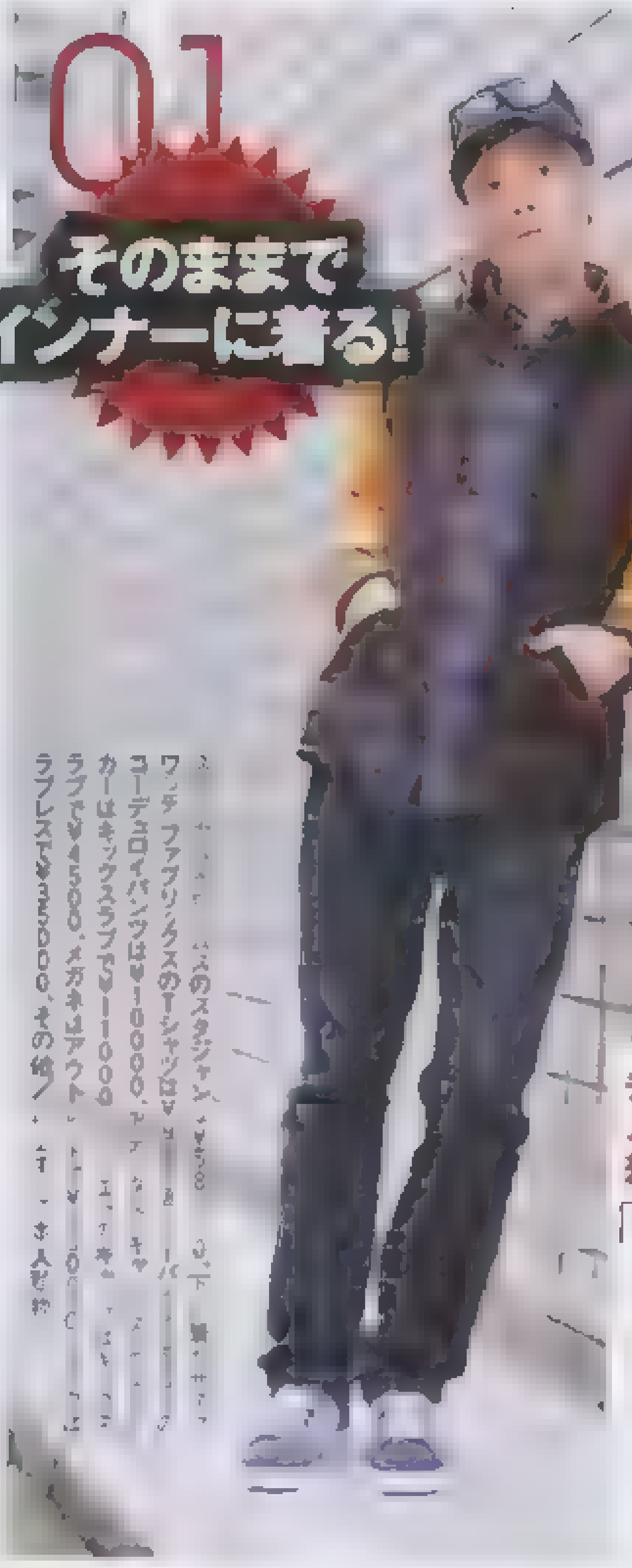

ワッチ ファブリックスのTシャツは¥ 、コーデュロイパンツは¥10000、スニーカーはキックスラブで¥11000、キャップはキックスラブで¥4500、メガネはアウト、ブレスで¥35000、その他／本人私物

チェックの構成色をメインカラーにも差し色にも活用！

パンツと小物を青系で合わせつつ、ネルシャツの赤を差し色に。チェックの構成色に青が入っているのもポイントです。レザーアームのスタジャンもアクセントにしています

g.u.の青系ネルシャツ

g.u.カスタマーセンター

ネルシャツは着回しやすい万能アイテム。この一着は、青の同系色でまとめたコーデに取り入れやすいし、チェックの構成色に赤が入っているので差し色にもなるのが魅力

02 裾をチラ見せレイヤード！

ミリタリースタイルをネルシャツでカジュアルに落とし込む！

ミリタリー系のスタイルに取り入れました。ミリタリーっぽくなりすぎないように、ネルシャツでカジュアルダウンさせたところが鍵です。足下もスニーカーでカジュアルにしています

03 ポイント使いの腰巻き！

スカートのように腰に巻いてUKトラッドをちょっぴりプラス！

ネルシャツのチェックの構成色に赤が入っているので、腰に巻くとUKトラッドっぽさがプラスされるかも。黒と青系のモノトーン風コーデのアクセントにもなります

ユナイテッドアローズのライダースは¥20000、中に着たシャツはHANJIRO HARAJUKUで¥2990、パンツは"505"で¥10000、アディダスのスニーカーは¥15000、キャップは¥7000、メガネはアウトレットで¥7000、その他は上すべて本人私物

04 首に巻いてストール仕立て！

ネルシャツの新しい使い方！ これで暖かく！

ネルシャツをタフルで使ってみました。一枚はそのまま着て、もう一枚はストールっぽく。チェック×チェックもこれならぶつからない！ ボトムとシューズは黒でシンプルに

ユナイテッドアローズで¥7000、"505"のコーデュロイは¥10000、ナイキのスニーカーはキックスラブで¥14000、キャップは¥7000、メガネはアウトレット、Gショックはブレスで¥35000、その他は上すべて本人私物

05 ケープのようにさらりと羽織る！

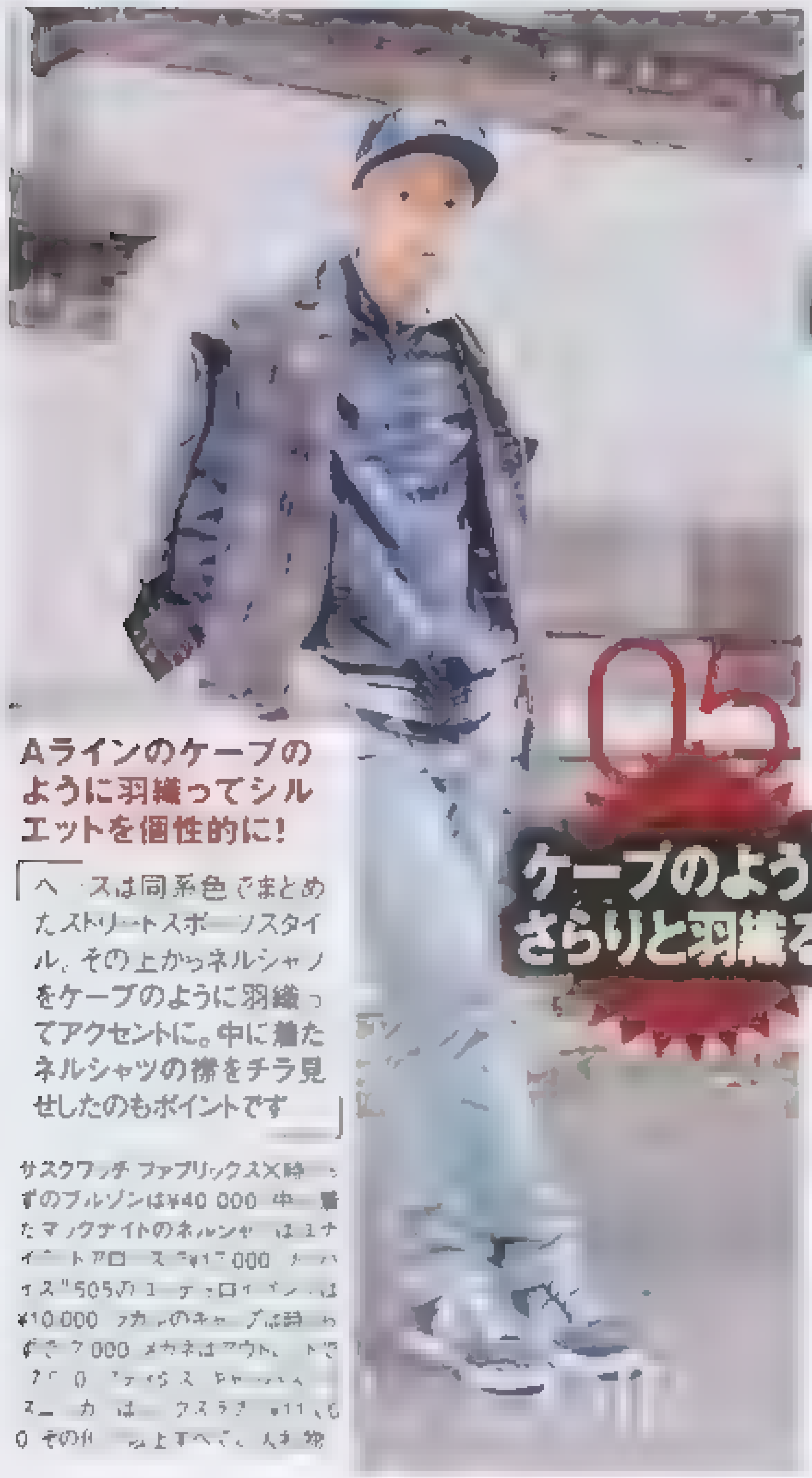

Aラインのケープのように羽織ってシルエットを個性的に！

ベースは同系色でまとめたストリートスポーツスタイル。その上からネルシャツをケープのように羽織ってアクセントに。中に着たネルシャツの襟をチラ見せしたのもポイントです

サスクワッチファブリックス×時計ずのブルゾンは¥40000、中に着たマックナイトのネルシャツはユナイテッドアローズで¥17000、リーバイス"505"のコーデュロイパンツは¥10000、キャップは¥7000、スニーカーは¥11000、その他は上すべて本人私物

キョースケさん SHIMA 青山Jrアシスタント

ヘビロテ必至の万能ブラックパンツで5日間!

サロンワークの日、モデルハントの日、休日……黒パンツなら超ヘビロテで着回せる!シンプルをパンツを引き立たせる着こなし術をキョースケさんが教えてくれました!

バ カでスポーツ感を ファーのハ トとスカ フで冬感を出しつつ パンツをロールアップして軽さを出しました お気に入りのスニーカーかよく見えるのも です

…は¥20,000 カ… ハットは¥10,000 スカーフはもらいもの／以上すべて本人私物

黒のパンツなら オールブラ クコーデはや は 定番 ライダースとスカルTシャツ ファ でハト まとめても 動きやすさを意識してサイズ感はジャストにこだわりました

…は¥60,000 … ¥6,000 … ¥40,000 … ¥16,000 … ¥21,000 … ¥39,000 その他 以上すべて本人私物

ユニクロの黒のストレートパンツ

UNIQLO

今は黒のストレートパンツが気分。サロンワークの日はラフに、休日はスポーティに、力の抜けたリラックススタイルに、ロ クなスタイルに いろんな着こなしができます

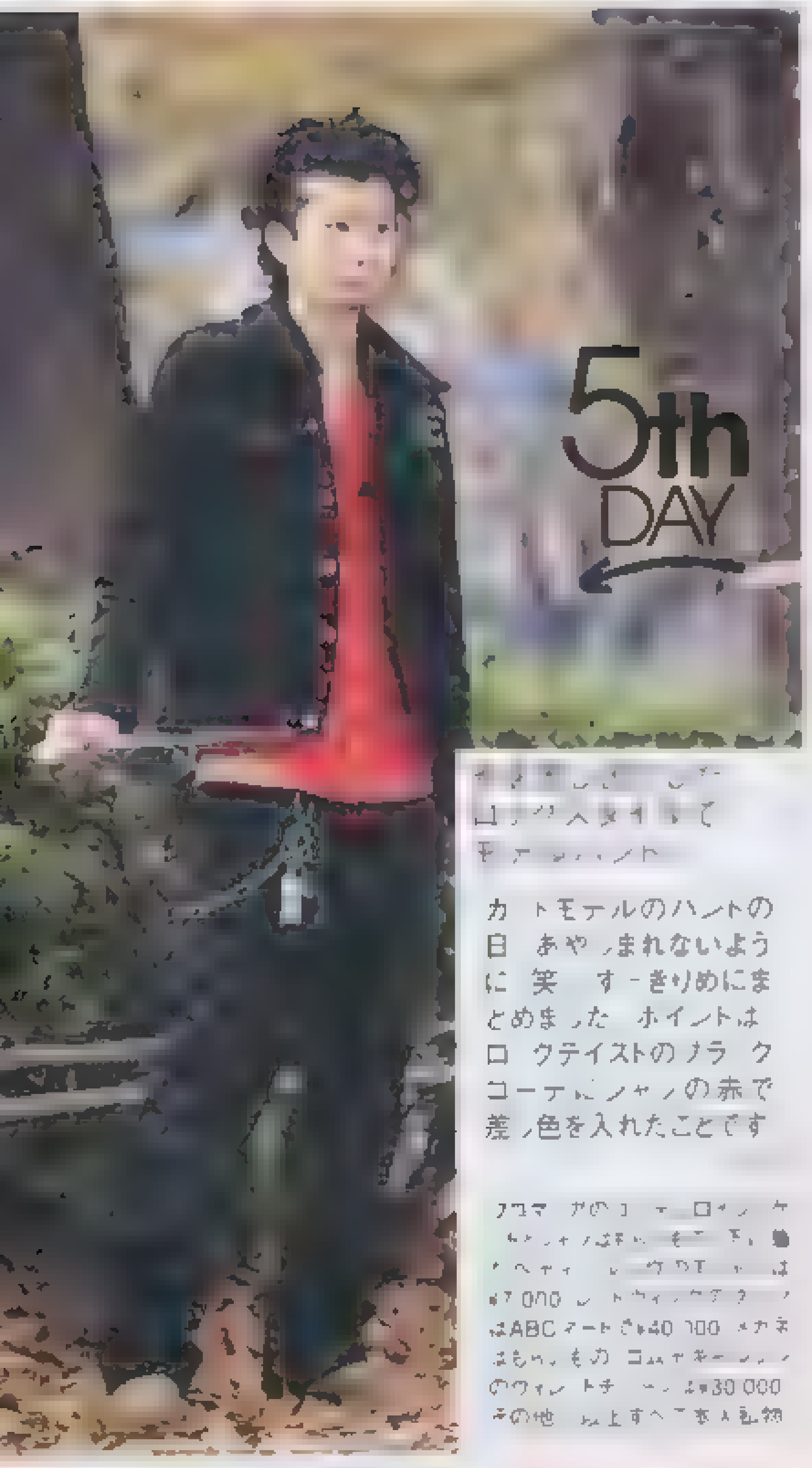

カ トモデルのハントの日 あや しまれないように 笑 す きりめにまとめました ポイントはロ クテイストのブラ クコーデにシャツの赤で差し色を入れたことです

…¥7,000 … ABCマート で¥40,000 … ¥30,000 その他 以上すべて本人私物

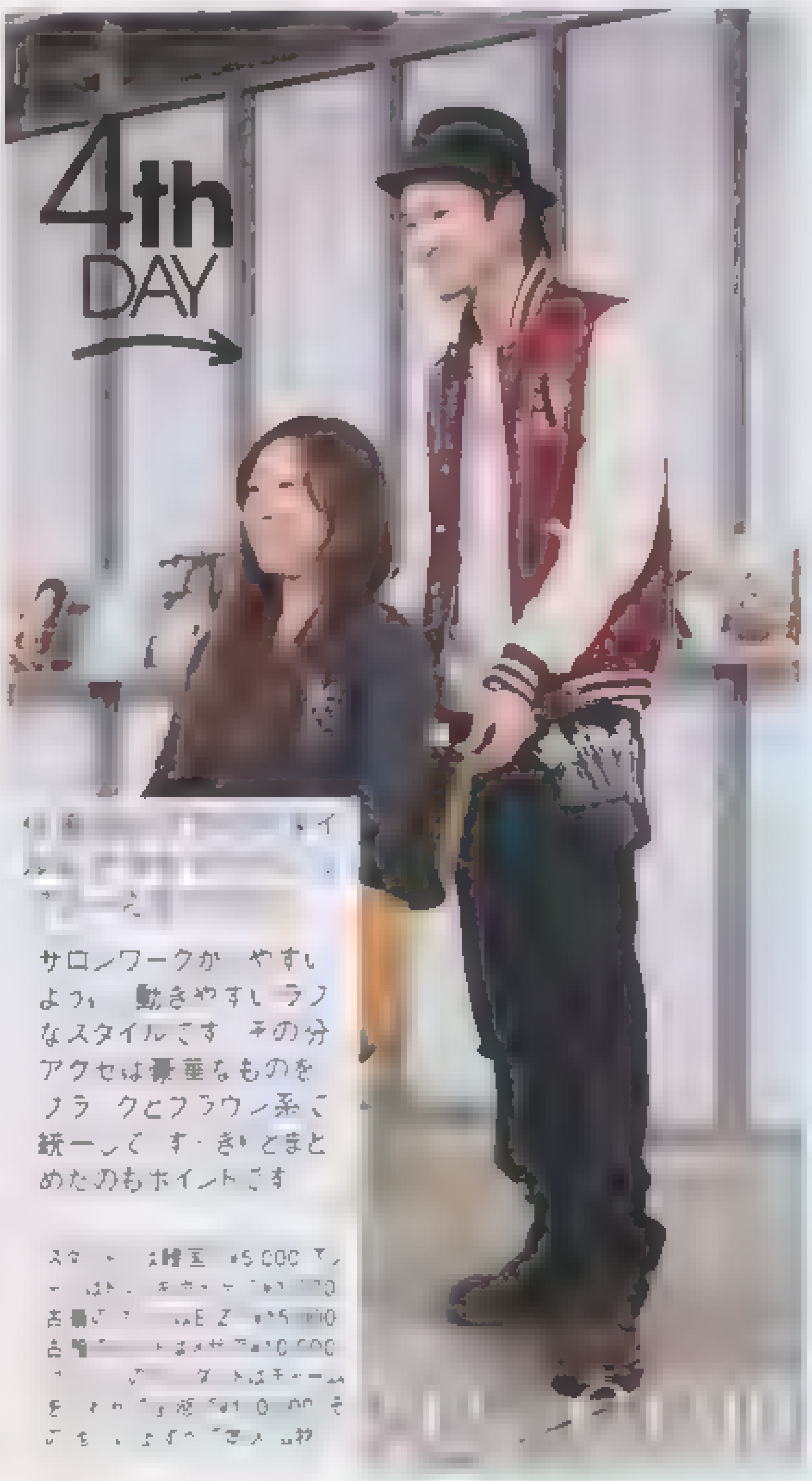

サロンワークか やすいように 動きやすいラフなスタイルです その分アクセは豪華なものを ブラ クとブラウン系で統一して す きりとまとめたのもポイントです

…¥5,000 … ¥5,000 … その他 以上すべて本人私物

パンツの黒か引き立つように 他は重ない色を避けました フ ノとカウチンを明るいト ンで合わせたのもポイント 古着はサイズ感か大事 ジャストサイズかラクスできます

…はABC… ¥20,… すべて本人私物

涌井拓也さん／カフェスタッフ

スニーカーをカスタムメイド！ トレンドアイテムに大変身！

無地のシンプルなシューズが個性的に生まれ変わる、とっておきのリメイク技を伝授！ そのままショップにディスプレイされていても見劣りしない完成度の高さは圧巻！

HOW TO

まず、バランスを見ながらスタッズを取り付ける位置を決める。その場所に印をつけて、千枚通しを生地に突き刺して穴を開けよう！

きれいに穴を開けることができたら、次にスタッズを取り付ける。スタッズの裏側にツメが付いているのでそれを穴に通そう

スタッズのツメが完全に生地を通ったら、最後にペンチを使ってツメを内側に向かって折り曲げる。くれぐれも手をはさまないように

無印良品 有楽町

ツメ付きのスタッズを刺しただけで、シンプルなシューズがパンチのあるゴージャスなものになりました。スタッズは1個¥60くらいから買えるので、ぜひお試しを！

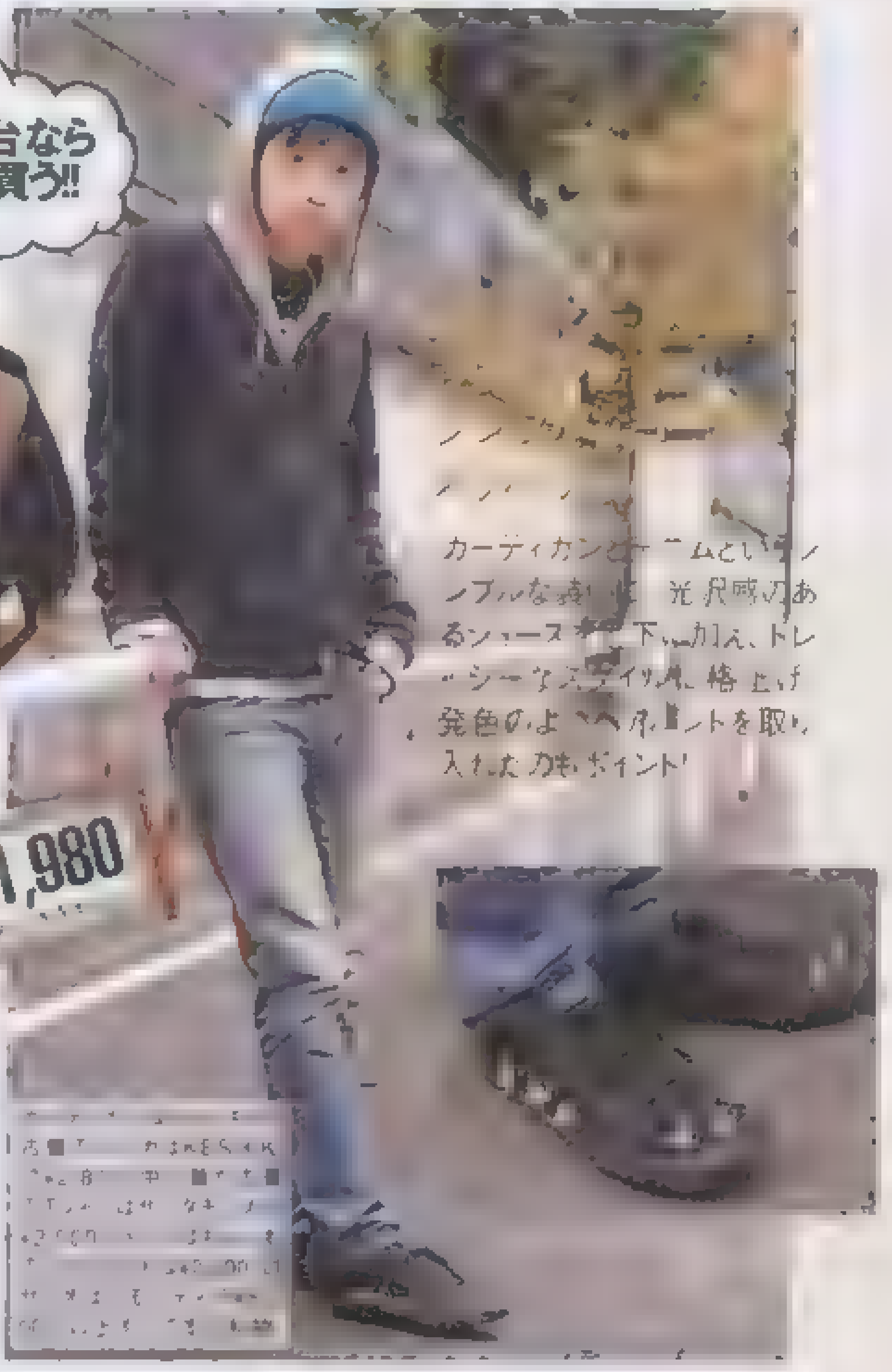

カーディガンとデニムというシンプルな着こなしに、光沢感のあるシューズを足下に加え、トレンド感を格上げ。発色のよいアクセントを取り入れたのもポイント！

島田 新さん／ULTRA C美容師アシスタント

スウェットパンツをカスタム×2！ 個性が光るオリジナルアイテムの完成！

穿きやすさから幅広い層に人気の高いスウェットパンツを、リメイクして自分仕様にバージョンアップ！ 2種類の簡単カスタムテクニックを教えるので、おしゃれに着飾ろう！

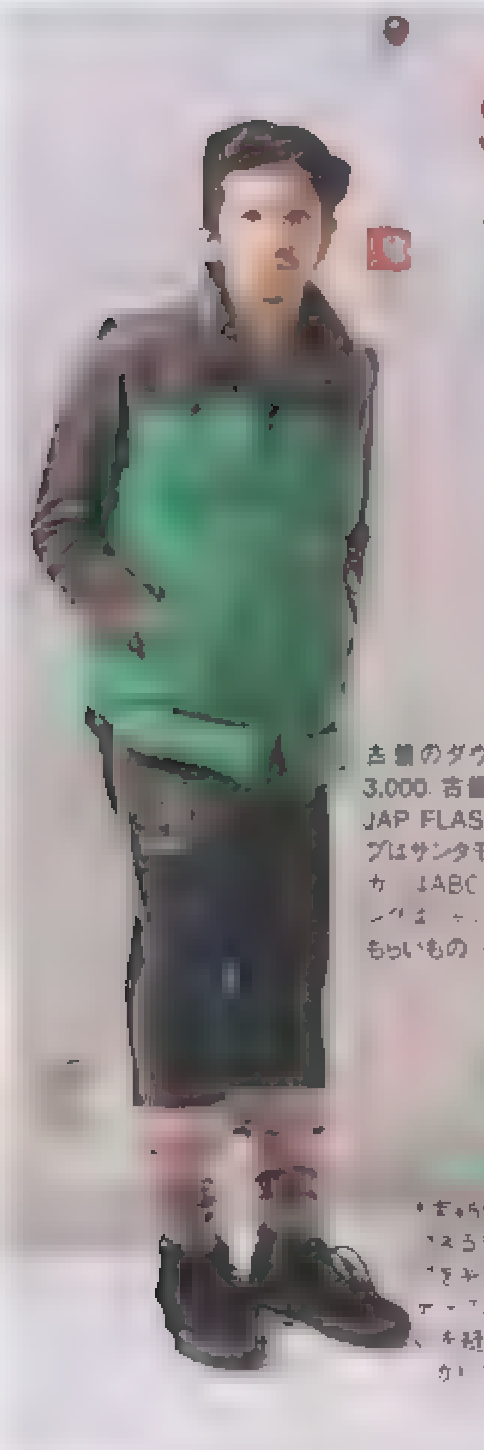

style2

サイドに張り付けた縦ラインでシルエットをきれいに見せる！

レザージャケットの上にダウンベストを羽織った斬新さが新鮮！ チロリアンテープを貼った民族衣装っぽい雰囲気のスウェットパンツとブラウンのハンチングも絶妙にマッチ！

古着のダウンベストはTRAMPOTで¥63,000、古着のレザージャケットはJUMPIN' JAP FLASHで¥40,000、古着のタンクトップはサンタモニカで¥1,000、VANSのスニーカーはABC-MARTで¥8,000、古着のハンチングは……で¥8,000、ネックレスはもらいもの その他／以上すべて本人私物

GILDANのスウェットパンツ

ドン・キホーテ渋谷店

缶バッジは古着屋で¥50くらいで買いました。新品ではなく、少し傷がついているようなUSED感のあるものを取り付けると自然な仕上がりになりますよ

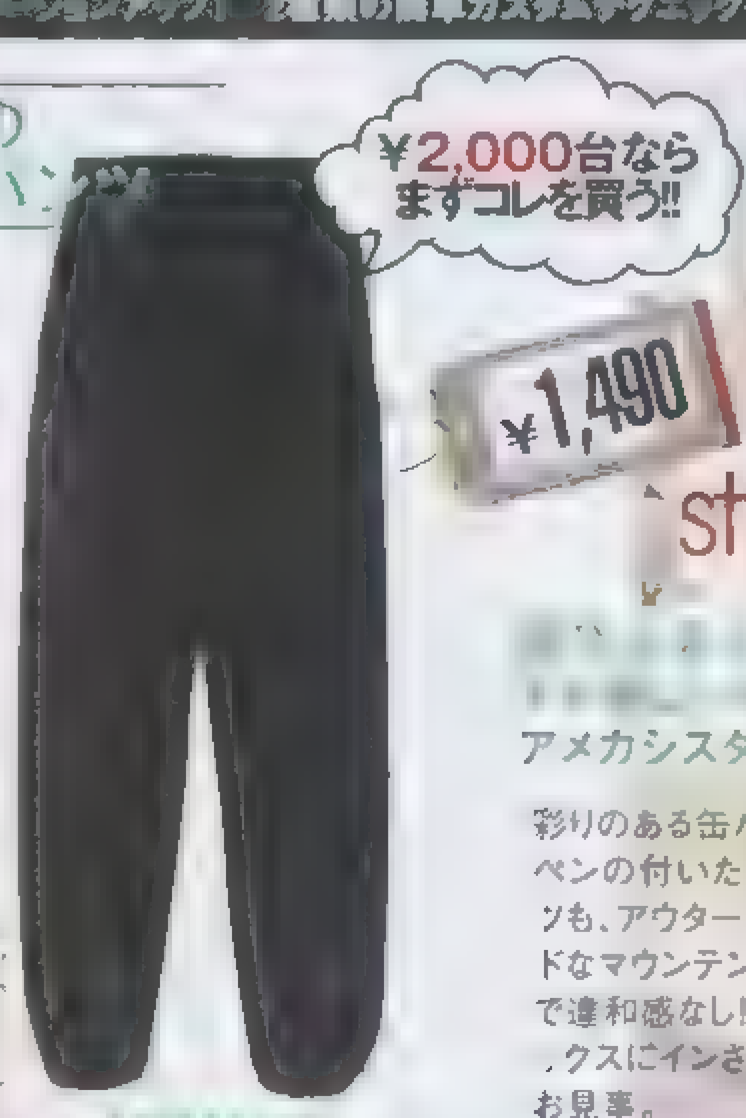

HOW TO

クリアファイルから型を切り取る

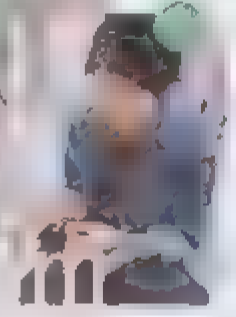

パンツにスプレーを吹きつける

用の接着剤を……さらに、その上から周りを縫い……

style1

アメカシスタイル

彩りのある缶バッジやワッペンの付いた派手なパンツも、アウターがヴィヴィッドなマウンテンパーカなので違和感なし！ パンツをソックスにインさせた小技もお見事。

佐藤友哉さん／STRAMA美容師 1点投入で劇的おしゃれな¥2,000台小物は？それは、「ハット」です！

小物を上手に取り入れてこそ、おしゃれ上級者の証。特にハットは、使い方次第でさまざまな表情が楽しめるお役立ちアイテム。着こなしもぜひ参考に！

style2

上品度をグッと引き上げるシンプルかつクールなスタイル

赤のチェックのジャケットがコーデのスパイスとして効いたきれいめスタイル。シックなハットが好感度をさらに高め、洗練された印象を見事に作り上げている。

古着のジャケットはラムホールで¥5,000、[illegible]クロのパンツは¥3,000、アンダー[illegible]のパンツは¥20,000、コムデギャルソンのブーツはBerBerJinで¥25,000／以上すべて本人私物

¥2,000台なら まずコレを買う!!

古着のハット

KINJI 原宿店

色がブラックなので、どんなスタイルにも取り入れやすいところが気に入っています。サイドのワッペンがスタイリングのアクセントとして使えるのもうれしいですね

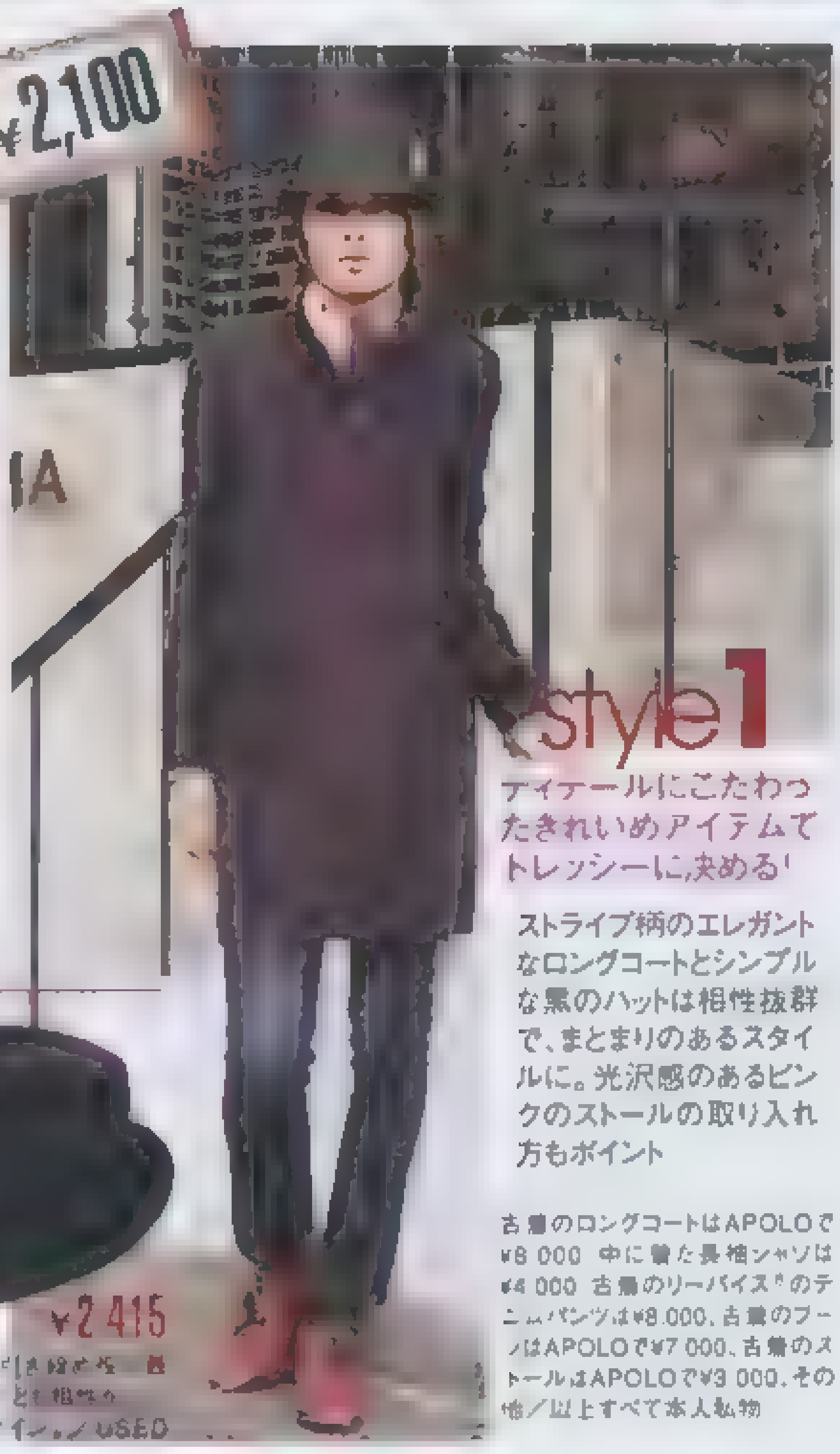

style1

ディテールにこだわったきれいめアイテムでトレッシーに決める！

ストライプ柄のエレガントなロングコートとシンプルな黒のハットは相性抜群で、まとまりのあるスタイルに。光沢感のあるピンクのストールの取り入れ方もポイント

古着のロングコートはAPOLOで¥8,000、中に着た長袖シャツは¥4,000、古着のリーバイス®のデニムパンツは¥8,000、古着のブーツはAPOLOで¥7,000、古着のストールはAPOLOで¥3,000、その他／以上すべて本人私物

他にも見つけた！佐藤的アイテム

¥1,995 [illegible]品なスタイルと相性抜群。／USED HANJIRO HARAJUKU

¥1,995 クラシカルな雰囲気を漂わせ[illegible]用できる[illegible]品／USED WEGO 原宿本店

¥2,415 コーディネイトの引き締め役[illegible]。どんなスタイルとも相性[illegible]なデザイン。／USED [illegible]

西村陽一さん／ARTISM美容師 [illegible]の[illegible]でつくる2つのスタイル！

冬スタイルに完全にフィットするおしゃれメガネを、西村さんがピックアップ。コーディネイトをブラッシュアップさせるアイウェアは、1つは持っておきたいマストアイテム！

style2

[illegible]トーンを合わせて[illegible]をさらに引き立て[illegible]

[illegible]クでまとめたスタ[illegible]メガネを投入して[illegible]ンが差し色と[illegible]な雰囲気を漂わせている

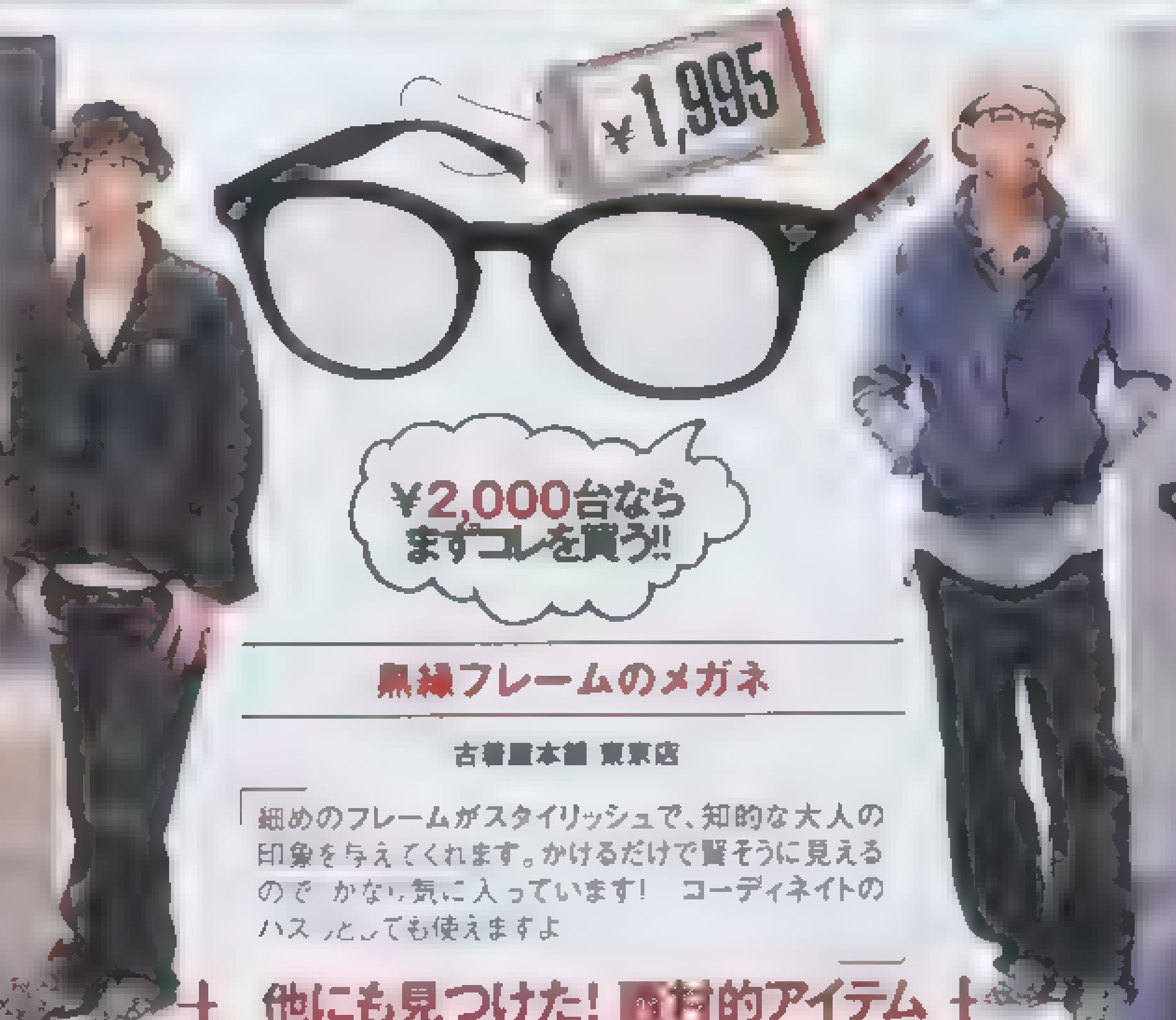

¥2,000台なら まずコレを買う!!

黒縁フレームのメガネ

古着屋本舗 東京店

細めのフレームがスタイリッシュで、知的な大人の印象を与えてくれます。かけるだけで賢そうに見えるので、かなり気に入っています！ コーディネイトのハズしとしても使えますよ

style1

大人[illegible]を さわやかなアウト[illegible]

[illegible]ダウンジャケットとシャ[illegible]のラフさを演出。全体的に[illegible]洗練されたデザインのメガネを引き立てている

他にも見つけた！西村的アイテム

¥2,100 天地の幅を抑えたレンズで[illegible]な[illegible]のメガネ[illegible]スタイ[illegible]ク[illegible]プラスした[illegible]／USED ストーミー

¥1,995 フレームサイドが太[illegible]デザ[illegible]／USED 古着屋本舗 東京店

¥1,995 完成度の高いスクエアのフォルム[illegible]／USED WEGO 原宿本店

テーラードジャケットは¥26,000、ベストは¥14,000、ワークパンツは¥15,000、すべてBEN DAVIS でBENCH AT THE GREENEで購入。中に着たTシャツはもらいもの、VANSのシューズは¥5,000／以上すべて本人私物

古着のダウンベストは¥5,000、B.D.シャツはもらいもの、中に着たTシャツはもらいもの、BEN DAVISのワークパンツはBENCH AT THE GREENEで¥15,000、VANSのシューズは¥5,000／以上すべて本人私物

PART2

まだまだあるよ！ プレスが証言！

ブランド別 厳選¥2,000台アイテム大集合！

バリューブランドとして有名な4大ショップのプレス担当が、この冬オススメの旬のアイテムから定番ものまでをご紹介！ リアルな情報をいち早くキャッチせよ！

WEGO ウィゴー

佐久眞 寛光さん

「カーディガンはレイヤードスタイルに重宝する薄手の素材がオススメ。カジュアルアイテムの代表格チェックシャツは爽やかなカラーリングが好印象です。プリントスウェットはアメカジだけでなくストリートスタイルにも相性抜群です！

カーディガン ¥2,940

チェックシャツ ¥1,895

¥1,995 プリントスウェット

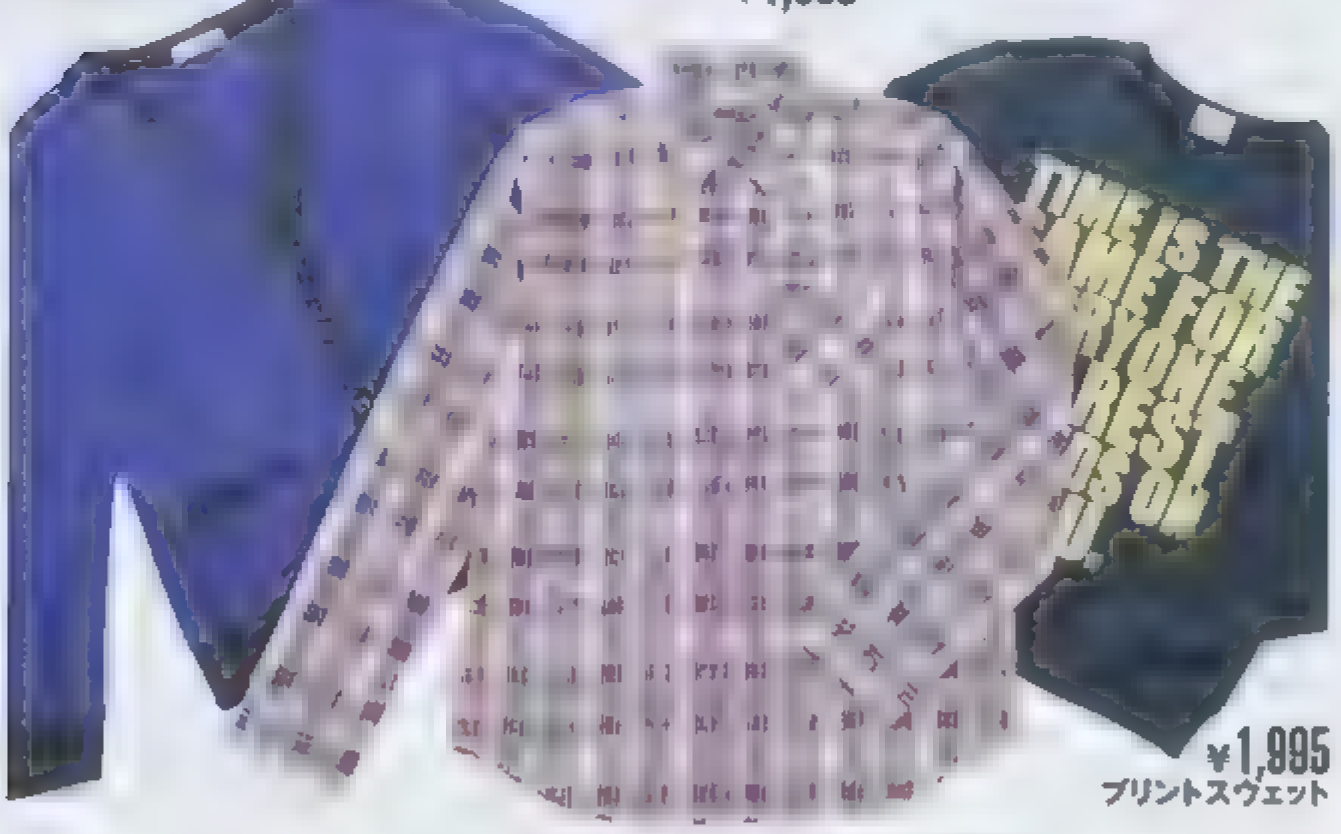

以上すべてBROWNY WEGO 原宿本店

UNIQLO ユニクロ

立花知枝さん

洗っても形崩れしないニットセーターは、着心地さわやか。表地はスポーティに着こなせるキルティングタイプ、裏地が色鮮やかなパーカは、リバーシブルで楽しめます。ボーダーのスウェットは、季節を問わず着回せます

¥1,990 Vネック ニットセーター

¥1,990 スウェット ボーダーT

¥2,990 リバーシブルパーカ

以上すべてUNIQLO

ウインドブレーカー ¥1,990

Vネックセーター ¥1,490

¥990 デニムパンツ

以上すべてg.u.（g.u.カスタマーセンター）

¥2,990 プリントシャツ

¥2,990 レイヤード風カットソー

¥2,990 プリントカットソー

以上すべてST-SADHU HANJIRO HARAJUKU

g.u. ジーユー

話題を集めた¥990ジーンズがこれ！ ワンウォッシュのレギュラーストレートで、とにかく使えます。アウトドアスタイルにぴったりな迷彩柄のナイロンパーカやコーデの幅も広いVネックセーターも人気。g.u.には、¥2,000台以下アイテムがザクザク！

木村利男さん

HANJIRO ハンジロー

ライトなカラーリングのカットソーは春まで使い回しのできる万能アイテム。シンプルなのでどんなコーデにも合わせやすく、カットソーはレイヤードテクに、総柄シャツはコーディネイトのアクセントに最適です！

青木陽介さん

藤原ヒロシ、ネイチャージモン、熊谷隆志、藤井リナ……etc.

買い物名人のお墨つき！ 10,000円で買えるご褒美リスト！

音楽プロデューサーからスタイリスト、お笑い芸人までモノに対してこだわりの強い方々が勢ぞろい。10,000円以内（税抜き）で買える個性豊かなご褒美アイテムは見ものです。

Photography SACHIHIKO KOYAMA (STUH) (P.103), KENTARO MATSUMOTO, KEISUKE NAKAMURA (P.104～110) Text ATSUO WATANABE (P.103), TOKO MURO (P.104～110)

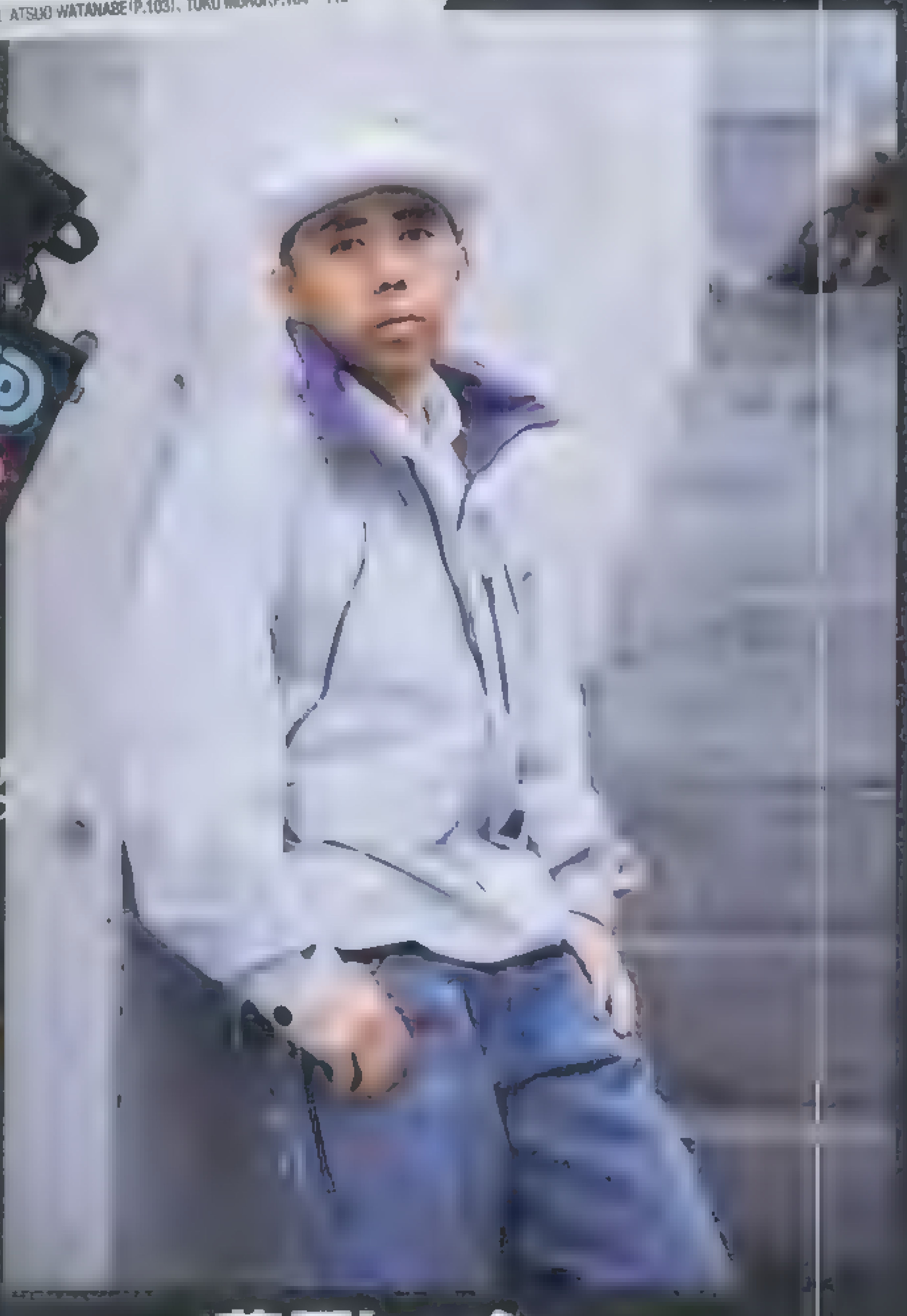

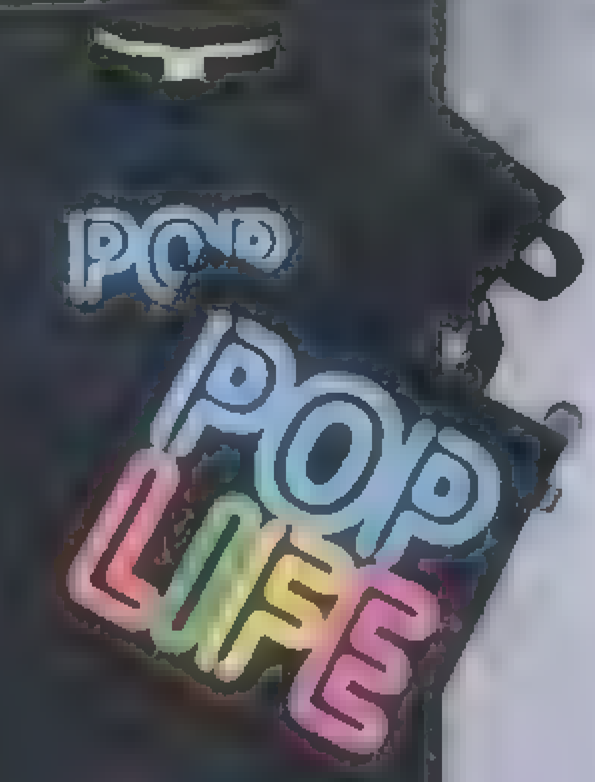

Tate ModernのTシャツ&トート

「友人からのお土産です。ブランド品とかはどこでも買えるけど、こういうミュージアムグッズは……」

MOLESKINEの手帳

「……そういうアナログ的な要素が楽しいかな」

大¥2,730、小¥1,890（本人私物）
http://www.moleskine.co.jp

PILOT FRIXIONのペン

「最近、ペンはずっとフリクション。ちょっと値段の高いモデルも買ってみたんだけど、普通の方が使いやすいかも（笑）」

右の3本 各¥157、中 オリジナル、左の2本 各¥1,575（本人私物）
http://www.pilot.co.jp

藤原ヒロシさん

fragment design、音楽プロデューサー

information 音楽活動を中心に幅広く活躍中。2009年の夏に発売された『パーソナル・エフェクツ／藤原ヒロシ（マガジンハウス刊）』も必見です。

「今まで1万円以下という値段を意識して何かを買うってことはなかったですね。そこにこだわっていないというか。僕の場合は値段よりも、断然モノありきです。基本的に安くても気に入ったモノであれば、ずっと使い続けていますから。それこそ、まとめ買いもしますし。1万円以下という手頃な値段のアイテムは何気なく、気軽に買えることが魅力ですね」

19pag

19page. com

日本野鳥の会オリジナル長靴

「山に入るときは長靴が最強だけど、収納しにくいのが欠点。しかし！この長靴は折り畳みができて収納もラク。アッと言うときに使える無愛予備長靴」

¥4,980 財団法人 日本野鳥の会
☎03-5436-2620

OLIGHT社のLED懐中電灯

「[illegible]Field Warriors[illegible]で、暗闇でも取り出しやすいところがナイス！」

[illegible]自分で購入

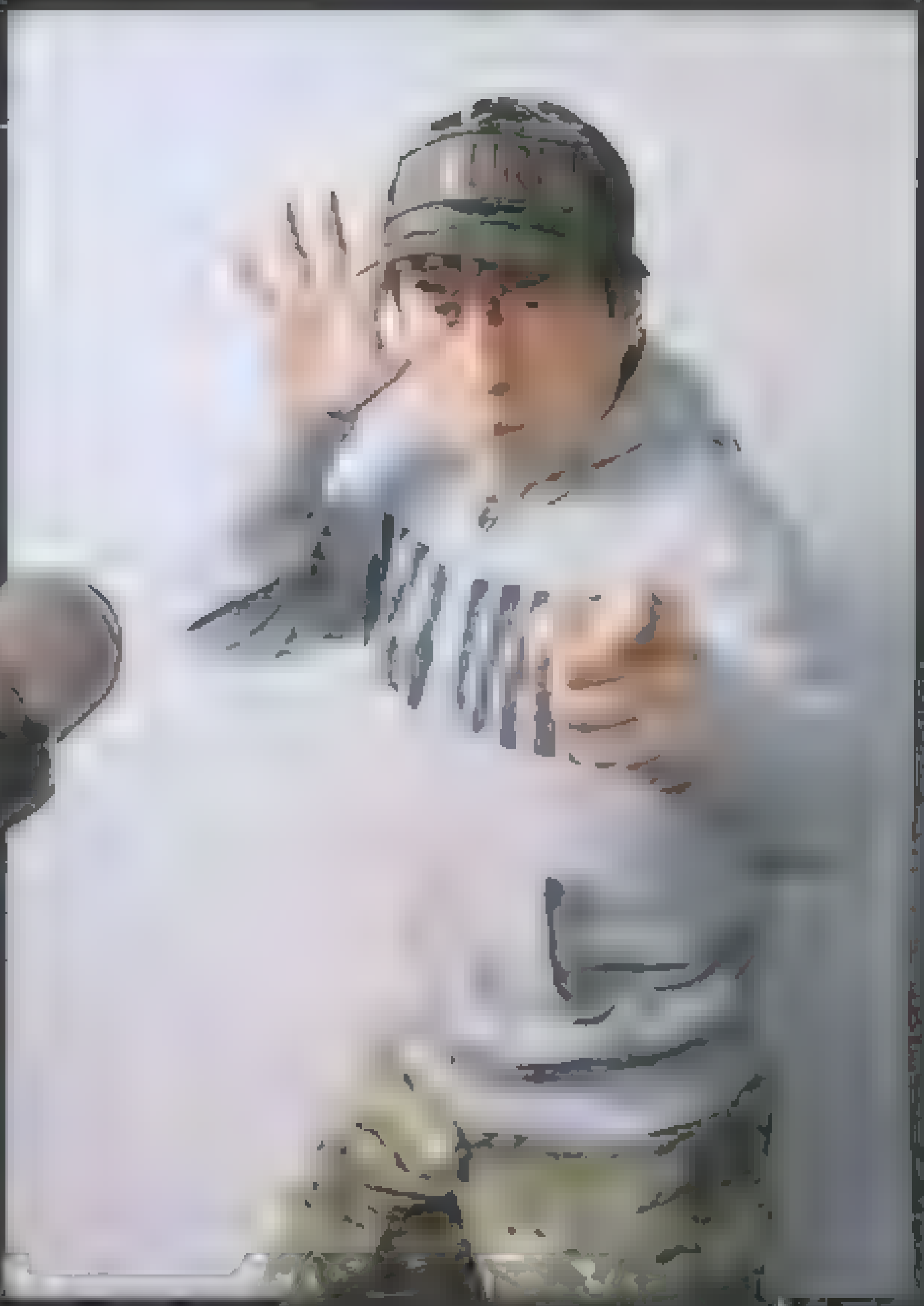

ネイチャージモンさん

お笑い芸人

information [illegible]（[illegible]社）[illegible]の教本」（エイ出版社）が好評発売中。毎週金曜日深夜27:20よりフジテレビにて「取材拒否の店」放送中。

「一瞬の積が1分になり、1分の積が1日になり、1日の積が一生になる。僕にとっては毎日が記念日だし、どんなものでもご褒美。究極を言えば空気さえもご褒美ですね。1,260円の岩塩皿だって見つけたときは100万円以上の価値を感じた。僕が考える価値は金額ではありません。そのときどきに欲しいもの、必要なものを衝動的に買うだけです。ただ足は2本しかないのに、何百足もスニーカーが家にあったりするのは考えものだよね（笑）」

ホテルニューオータニ石心亭のヒマラヤ岩塩皿

「岩塩製の皿が欲しいなと思っていたら、ホテルの鉄板焼きレストランで発見！塩は浄化作用があるから、枕元に置くのもオススメ」

¥1,260 ホテルニューオータニ 石心亭
☎03-[illegible]

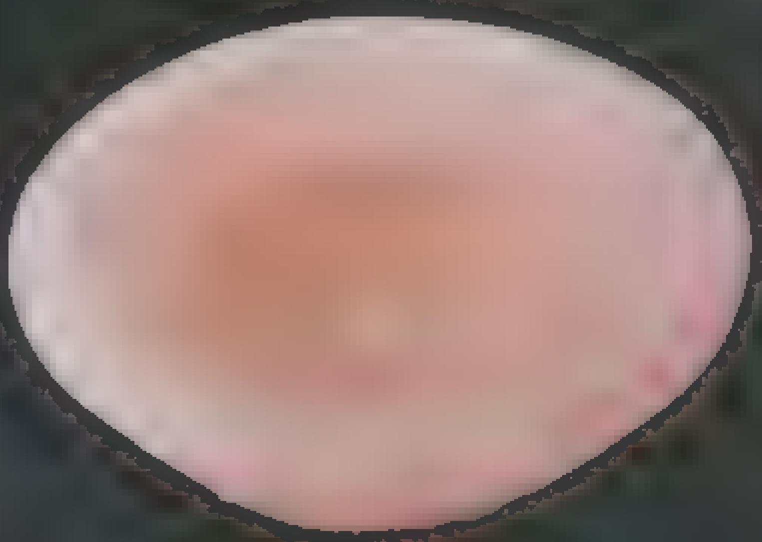

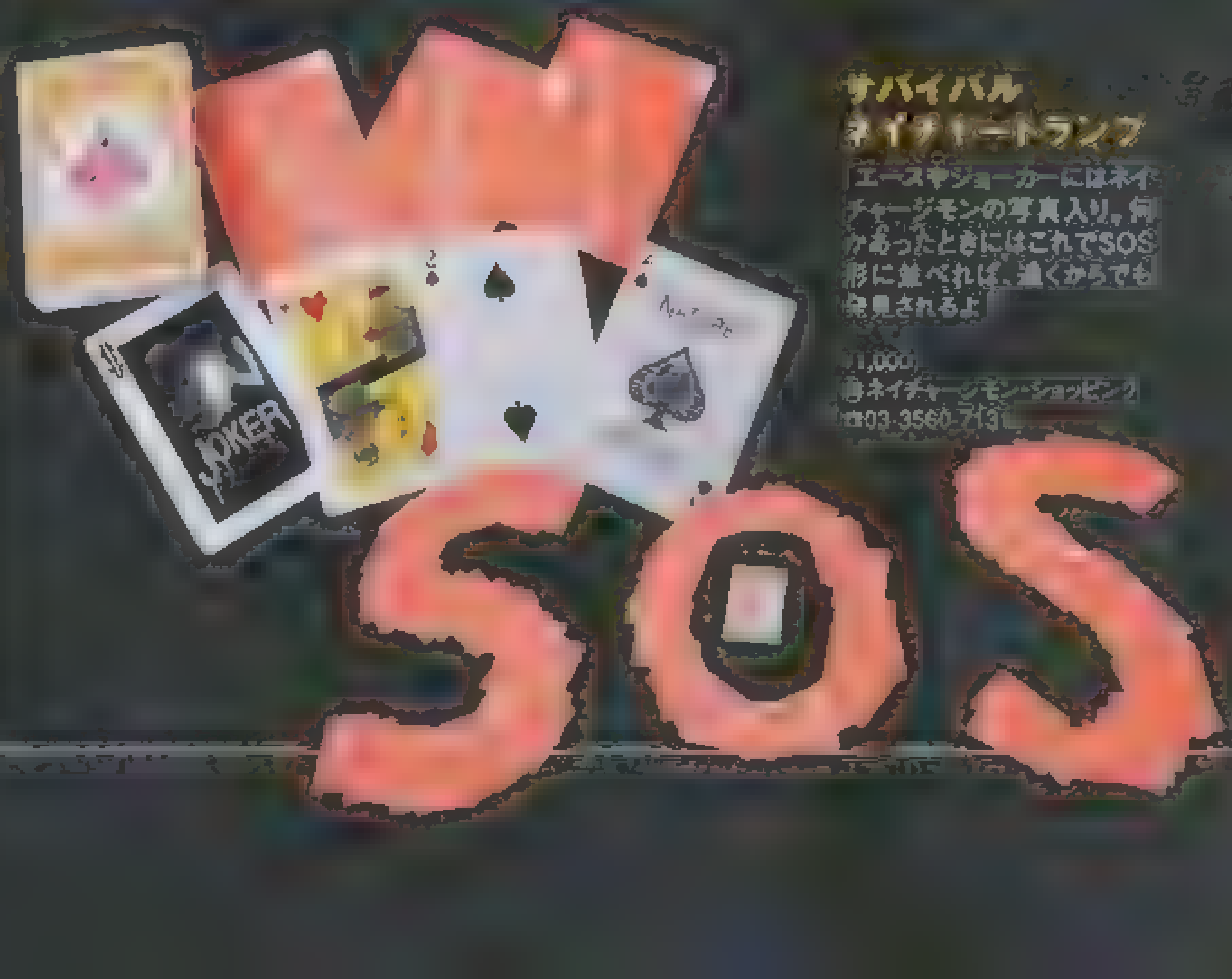

サバイバルネイチャートランプ

「エースやジョーカーにはネイチャージモンの写真入り。何かあったときにはこれでSOS形に並べれば、遠くからでも発見されるよ」

¥1,000
ネイチャージモン・ショッピング
☎03-3560-713[illegible]

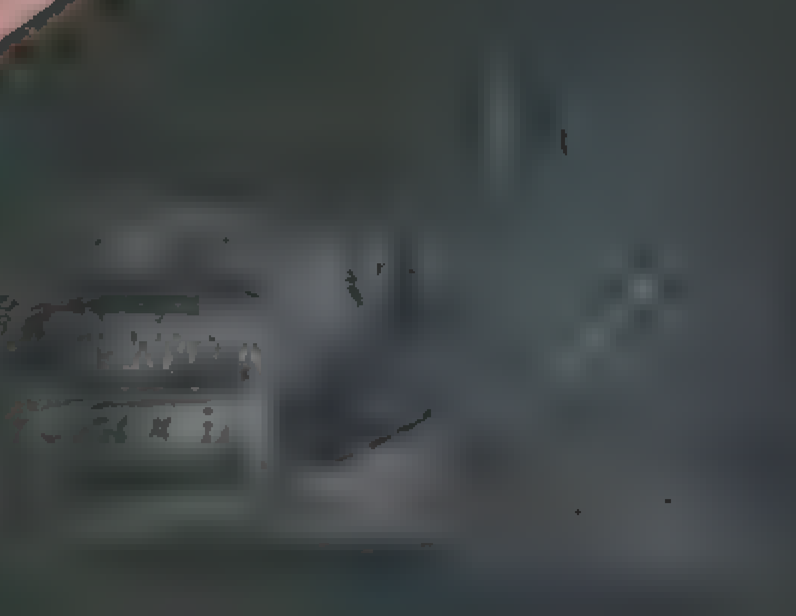

DAMASCUSのグローブ

「手袋をしていると小さいものが取れないよね。でも軍事物の手袋なら大丈夫。薄いし丈夫だし、触感も細かく感じられるよ」

¥5,355／DAMASCUS ファントム渋谷店
☎03-3496-3627

[illegible] 円で買えるご褒美リスト！

買い物名人のお墨つき！

カシウエアのスリッパ

「[illegible]カシウエアのベビー服がある[illegible]に気持ち[illegible]ので、自分用にタオル[illegible]スリッパが欲しい[illegible]ですね」

¥[illegible],925 問カシウエア
☎03-3466-5505

ミラクルワークスのルアー

「普通のルアーは1,500円前後ですが、ミラクルワークスのルアーはハンドメイドで、値段も高め。使ったことないけど、動きが違うはず！」

¥5,565／ミラクルワークス
問バスメイト
☎03-3735-0200

ロンドンブーツ1号2号

田村 亮さん

お笑い芸人

2010年1月29日～1月30日までシアターサンモールで田村亮一座「とりあえず、ジントニック。」の舞台を開催。問チケットよしもと（チケット）☎0570-036-912

「僕がよく買うご褒美は、釣り道具。正直、そんなに詳しくはないんですが、たまにいい竿やリールを買うと"やっぱり[illegible]"って[illegible]したりしますね（笑）。ルアーも高価なハンドメイド[illegible]気に[illegible]っているけれど、普段はあえて見ないようにしています。あんまりいいものだと使うのがもったいないし、芸能人のくせに買うのをためらっているのが恥ずかしいので（笑）。大きな仕事が終わったときくらいは、ケチらずに買いたいですね」

上門園 南風の[illegible]
紅まどんな[illegible]みかんジュース

「行きつけの酒屋で見つけたジュース。一口飲んだら、めっちゃ濃厚でびっくり。コップ1杯で、みかん4個くらい食べた気になります」

1本¥1,260
問上門園 南風の[illegible]
☎0737-32-2826

[illegible]花製油の自然農法 黒ごま油

「ごま油&塩の組み合わせ[illegible]最強。キャベツをちぎってつけるだけでも、うまいですよね。この黒ごま油を使えばもっとウマイ！」

¥5,775 問[illegible]花製油
☎0995-74-1755

土山しげるの「極道めし」

「漫画は1、2巻だけをパーッと買って、気に入ったものを揃えるという買い方をしています。『極道めし』は設定が斬新！」

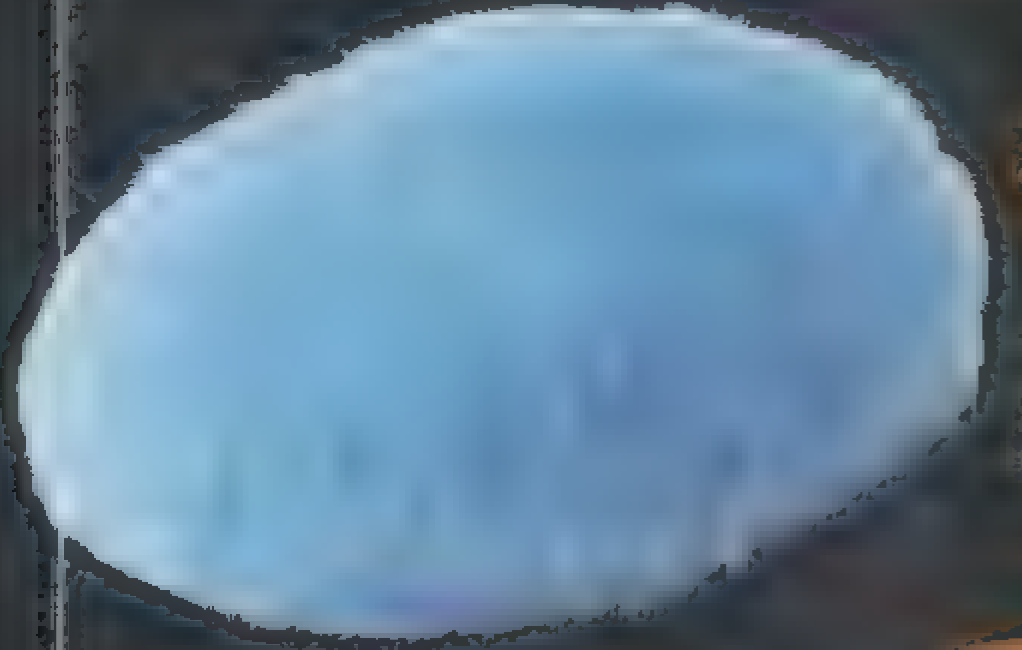

VOT by takashi kumagaiのハンチング

手触りのよいアンゴラを使ったハンチング。大好きなエアライン、KLMオランダの機体を思わせる鮮やかなブルーもいいですね

¥8,925／VOT by takashi kumagai
(問)アダム エ ロペ オム渋谷店
0120-298-133

CIRE TRUDONのキャンドル

フランスの友人にもらって以来、ずっと部屋にこの香りが漂っているくらいお気に入り。モロッコを思わせるエキゾチックな香りが◎

¥8,400／CIRE TRUDON
(問)ラウンジ
03-3770-717

熊谷隆志さん

スタイリスト、GDCディレクター、フォトグラファー

インテリアディレクションを担当したアダム エ ロペ恵比寿店・白金店が随時オープン。2月にはGDC TOKYOがリニューアルオープン

たまに"頑張ったご褒美"と言いつつ買い物をするけれど、単に言い訳。腕時計や車など、ずっと欲しかった物を、ご褒美にかこつけて買っているだけですね。これまでに自分へ買った最高のご褒美は、家（笑）。今回は1万円以下ということで、贅沢品というよりはリラックスアイテムが多め。こういうものをプレゼントにもらったら男の子は絶対に喜ぶ！というラインナップになりました。女の子に告ぐ、真似しろ!!

FUGAのプロテア・リトルプリンスの鉢植え

変な形の植物がマイブーム。プロテアは切り花ではよく見かけるけれど、鉢植えは面白い。プレゼントでもらったらグッときます

¥8,820 (問)FUGA

GDCのメガネ

メガネは、細めフレームのボストンタイプがいちおし。アホがかけても頭が良さそうに見えるデザインがポイントですね（笑）

各¥5,250／GDC
(問)GDC TOKYO

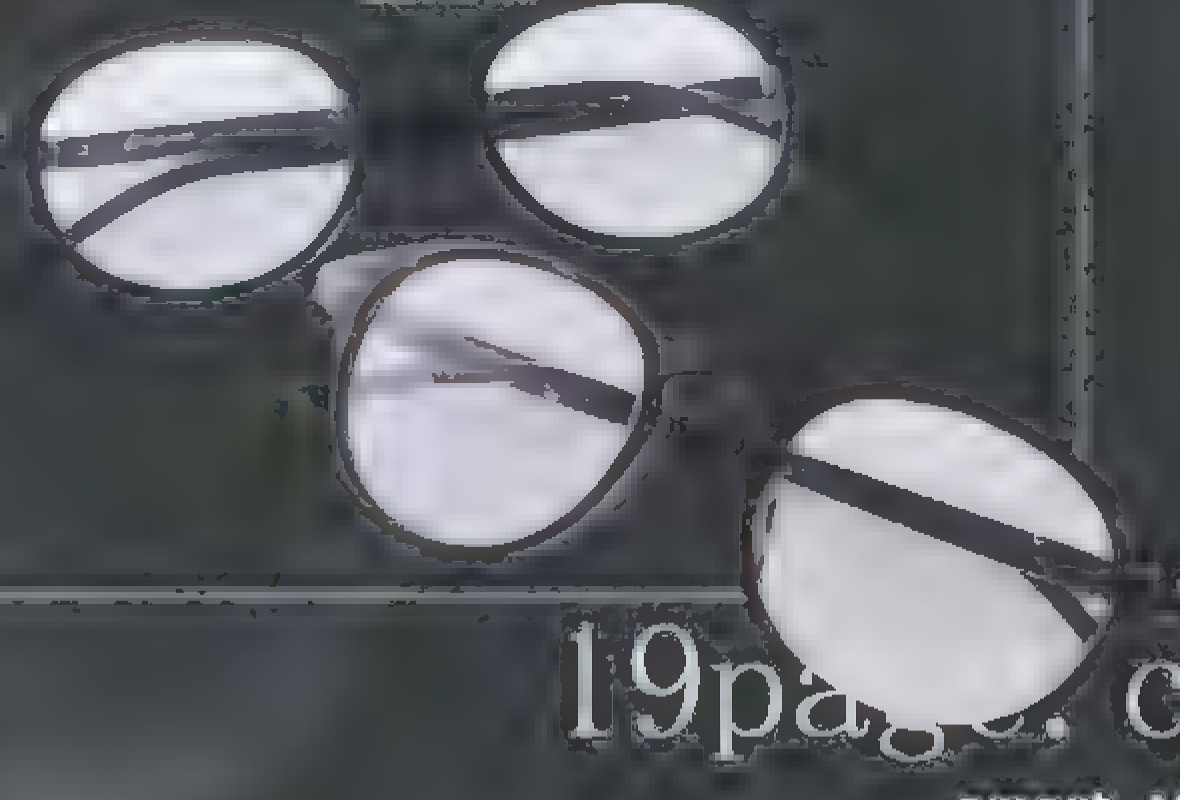

サンタ・マリア・ノヴェッラのローズウォーター

ちょっと肌が乾燥したときや湯上がりに重宝しているローズウォーター。さっぱりとした使用感とほのかなバラの香りに癒されます

／サンタ・マリア・ノヴェッラ
(問)サンタ・マリア・ノヴェッラ銀座
03-3572-2694

19page.com

[illegible]ゼロ　[illegible]モノ　[illegible]
買い物名人のお墨つき！
[illegible]円で買えるご褒美リスト！

[illegible]

「秘伝のタレで、非常にやわらかく煮込んだあわび。ちょっと値段も張るけれど、ご褒美にはぴったり。贅沢な気分が味わえますよ」

[illegible]
伊勢せきや☎0120-23-12[illegible]

ペナルティ
ヒデさん
お笑い芸人

2010年1月30日、ねずし三平堂にて「[illegible]2010[illegible]」[illegible]当日券のみ

「サンタさんからのプレゼントじゃないですけど、この時期になると、1年間頑張った自分[illegible]ご褒美を[illegible]、音質のいいスピーカー[illegible]だったり。いつもよりちょっと[illegible]の[illegible]ってのご褒美です。た[illegible]」

[illegible]のそば切り包丁

「最近、そば打ちに興味があって、マイそば切り包丁を探しているところ。そば打ちデートは絶対に楽しいし、婚活にもおすすめです」

[illegible]
つば屋[illegible]☎03-3845-2005

EXEMODEのデジタルフォトフレーム

「[illegible]円以下でおすすめの家電。家にお客さんが来たときなどにBGVとして写真を流していると[illegible]会話に厚みができます」

DPS808 ¥4,980
エグゼモード☎0570-038-03[illegible]

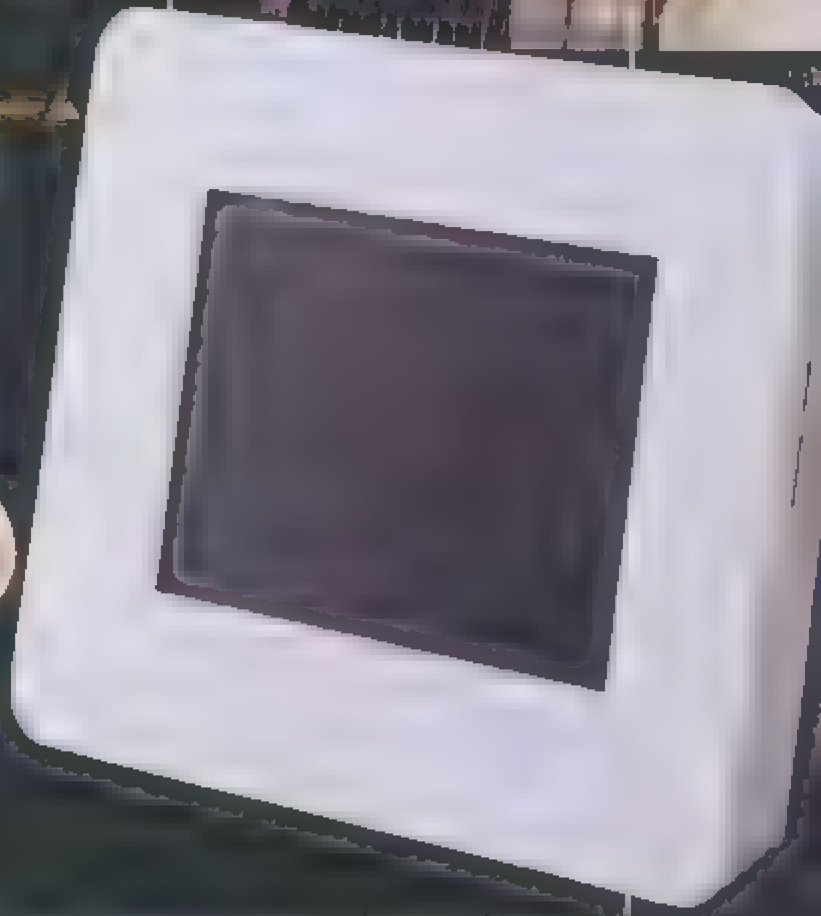

おすすめ映画のDVD

「人生に教科書はないけれど、いい映画は[illegible]を見つけるヒントになる。イチオシDVDはダークナイトとスラムドッグ$ミリオネア」

右「スラムドッグ$ミリオネア」、左「ダークナイト」（本人私物）

[illegible]中村屋の[illegible]

「あわび、イクラ、めかぶ、しゃもの[illegible]宝漬は、おろしいくらいご飯が進みます。白米をガンガンいけますね」

大サイズ ¥6,600
中村屋☎0193-22-862[illegible]

藤井リナさん
モデル

[illegible]

ファッションから日々のご飯まで素の藤井リナが垣間見れるブログ本「NO MAKE」（宝島社・¥1,365）が2010年1月下旬発売

「自分へのご褒美は、大きな仕事が一段落して、ひと息つきたいというときに買ってしまいます。実用的なものというよりは、ちょっと無駄なものが多いですね。よく買うご褒美アイテムは着心地のいいルームウェア。家にいる時間を大切にしたいので、かわいいルームウェアやリラックスアイテムには目がないんです。やっぱり人には見えない時間をいかに贅沢に過ごせるかというところが、私のご褒美選びのポイントです」

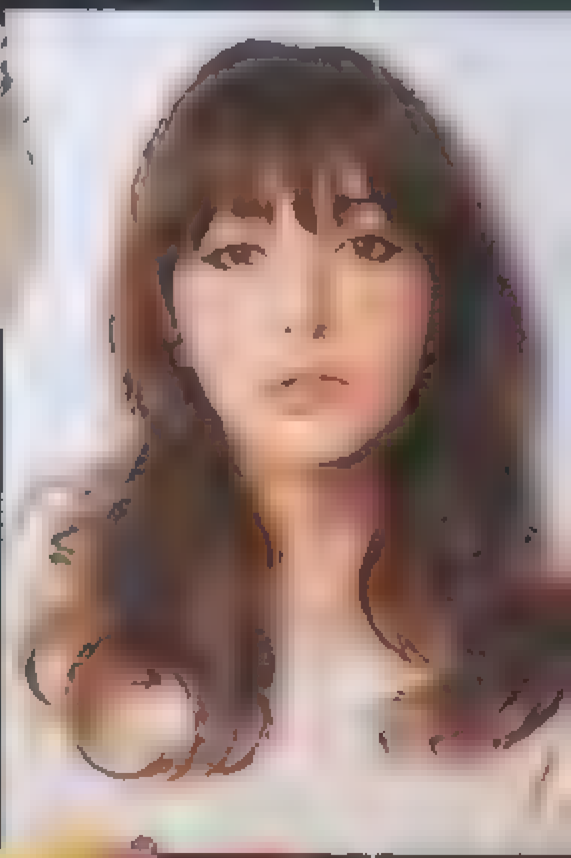

[illegible]リットのヘアアクセ

「ローズブリットのヘアアクセは、可愛くて品があるデザインがお気に入り。ちょっとしたお出かけのときにつけたりしています」

[illegible]

サボンのオーガニックボディバタークリーム

「リラックスタイムには、長時間頑張ってポージングした自分へのご褒美にボディバタークリームで全身をマッサージしています」

¥6,000／サボン[illegible]SABON Japan[illegible]

ジェラート ピケのルームウェア

「ジェラート ピケのアイテムは、着心地がよくて可愛い！ 種類もいっぱい持っています。オフの日の[illegible]」

[illegible]
gelato piqueルミネ新宿2[illegible]
☎03-3345-7103

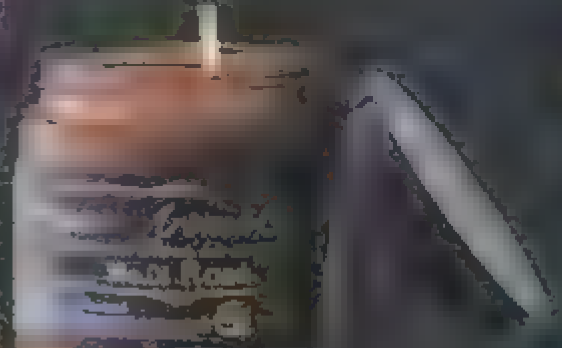

アクロナチュラ[illegible]アントス蜜ロウアロマキャンドル

「[illegible]素材で炭が出ず、マイナスイオン効果があるところが◎。香りはローズが好きです」

¥3,150／アクロナチュラ　[illegible]インターナショナル
アクロナチュラお問い合わせ[illegible]
☎03-5446-9514

愛犬ティファニーへのおもちゃとお菓子

「ティファニーが喜ぶ顔を想像するとつい買ってしまいます。ティファニーとじゃれる時間が、自分にとってのご褒美タイム」

ロープトイ各¥2,310、大判クッキー¥1,260　[illegible]犬の生活[illegible]
☎03-3538-1911

19page.com

柳宗理の南部鉄器

「柳宗理や[illegible]に柳宗理の鉄器は飽きないし、置いておくだけでも絵になります」

¥9,450／柳宗理 問INTERNATIONAL GALLERY BEAMS [illegible]

土井地博さん

BEAMSプランニングディレクター

12月22日～2010年1月5日まで原宿のEYE OF GYREにてイギリスのロックフォトコレクティブ「ロックアー[illegible]

「ご褒美は、僕にとっては記念品みたいなもの。時々買ったものを見て、"あのときは頑張ったな"と思い返すための存在です。今までご褒美として買ったのは、レザーブルゾンやスーツ。もし1万円以下で買うのなら、インテリアや上質な食器など、家に置けるものがいいですね。僕はもともと人にプレゼントをあげることが大好き。だから自分へのご褒美を買うときも、こういうものを人にあげたら喜びそうだな、という視点で選んでいます」

NIXONのヘッドホン THE WIRE

「NIXONのヘッドホンは80's を思わせるネオンカラーが◯。現在BEAMS別注カラーも製作中です。音質もなかなかですよ」

[illegible]／NIXON 問BEAMS HARAJUKU ☎03-3470-3947

BEAMS PLUSのシェットランドニット

[illegible]

¥9,240／BEAMS PLUS 問BEAMS PLUS HARAJUKU ☎03-3746-5851

WHYTROPHYのトロフィー

[illegible]

[illegible]／WHYTROPHY 問TOKYO CULTUART by BEAMS ☎03-3470-[illegible]

BEAMS PLUSのロックステッチマフラー

[illegible]

[illegible]／BEAMS PLUS 問BEAMS PLUS HARAJUKU [illegible]

下野宏明さん

WHIZデザイナー

1/2から[illegible]の初売りスタジャンを発売します。76着限定ですので気になる方はお早めに！

「仕事が[illegible]、ふと思いついたように自分にご褒美を買いますね。1万円以下で選ぶなら、家で使う小物系。スリッパやタオルなどの生活用品を上質な物に変えてみたり、"コレ、本当に必要かな？"と思うようなユニークなアイテムに手を出してみたり。普段の生活の中にあるアイテムをグレードアップするだけで、贅沢な気分が味わえるので[illegible]」

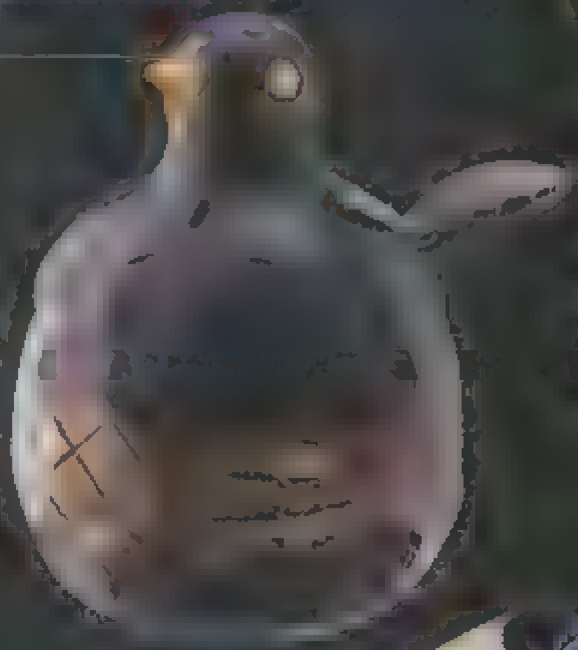

栄屋工芸店の[illegible]

「[illegible]いる[illegible]。本当に必要かと言われれば疑問だけれど、キッチンにあったら絶対にかわいいですよね」

¥8,190／栄屋工芸店 問プレイマウンテン [illegible]

VISVIMのバスタオル

「ハチの巣柄のデザインと上質感がポイントのバスタオル。毎日使う[illegible]」

[illegible] 問F.I.L.TOKYO ☎03-5725-9568

BULLETの母子手帳ケース

「子どもと病院に行くときに使いたい母子手帳ケース。こんなにおしゃれな母子手帳ケ[illegible]」

[illegible]

STUSSYのスリッパ

「[illegible]廊下は短いのであまり履く機会は[illegible]すが（笑）、玄関に置いておきたいです」

各[illegible] 問STUSSY JAPAN ☎0548-22-736[illegible]

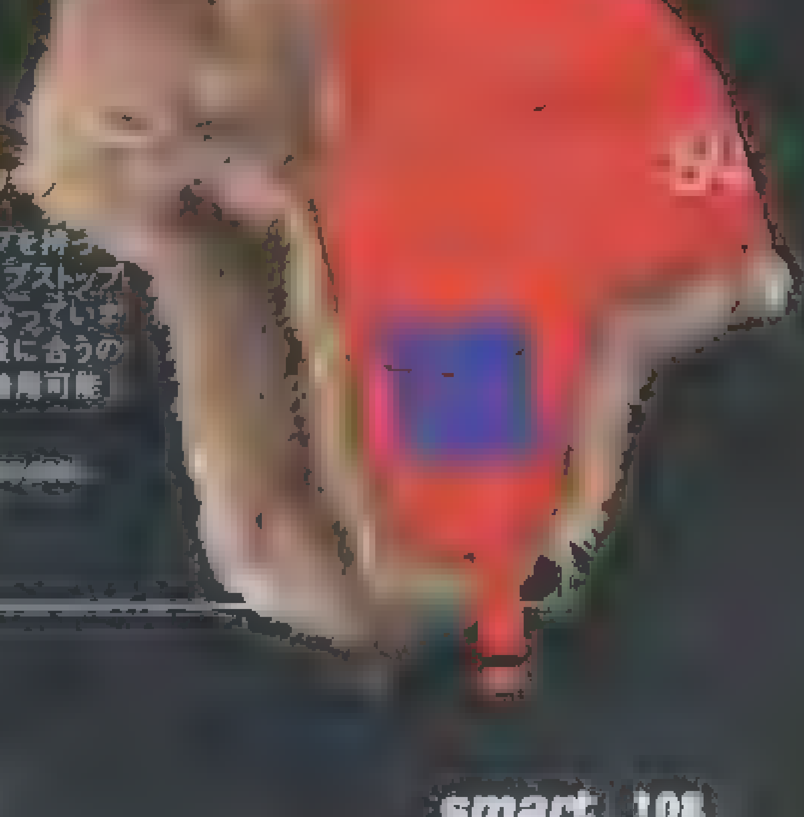

Supremeのトゥルーパーハット

「現在レザータイプを持っているのですが、リップストップバージョンも気になっています。手持ちの洋服に合うので、どんなときでも着用可能」

¥9,975 [illegible]

買い物名人のお墨つき！ [illegible]円で買えるご褒美リスト！

UA×ザ・ペニンシュラ東京のチョコレート

「UAの店舗とペニンシュラのブティックで発売するチョコレート。リボン柄の木箱入りで、ギフトにも自分へのご褒美にも最適です」

¥1,680／UNITED ARROWS×THE PENINSULA TOKYO
問ユナイテッドアローズ 原宿本店 ウィメンズ館 ☎03-3479-8176

米倉慎太郎さん

ビューティ&ユース ユナイテッドアローズ プレス

「[illegible]ご褒美は、精神的な満足を与えてくれるもの。[illegible]事が終わったときに、買いたくなりますね。普段は実用性を考えて買い物をするけれど、ご褒美として買うのはスタイルを感じさせるものを選びます。チョコレートやボールペンなら高いものでも1万円以下で買えるしそれだけでワンランク上の気分が味わえます[illegible]」

Information 「年明けから全館の店舗で[illegible]始まります。一部の商品は、年末からお安くなっている場合もあります！ぜひご来店ください」

秋田の工芸品である大館 曲げわっぱ

「地元の伝統工芸品の曲げわっぱ。[illegible]見ると、製法が面白いし、味もある。本来はお弁当箱ですが、小物入れとしても使えます」

¥4,925／大館 曲げわっぱ
問ユナイテッドアローズ 原宿本店 ウィメンズ館
☎03-3479-8176

ビューティ&ユース別注のPORTERの財布

「外側に小銭入れが付いた財布で、使い勝手が抜群。ワインレッドのタータンチェックは甘すぎない印象で、男性にもおすすめです」

[illegible]PORTER[illegible]BEAUTY&YOUTH[illegible]
[illegible]渋谷公園通り店 ☎03-5428-1893

クラスカのアロマキャンドル

「もともと[illegible]で作っていたテディベアをキャンドルにしたもの。香りが凝ったキャンドルは多いけれど、こちらはそれ自体の形が面白い」

¥3,990／CLASKA
[illegible]
☎03-3479-8176

レシーフのボールペン

「"ライティングウェア"ファッションの一部として筆記具を提案するフランスのブランドのペン。職人の手作りで、ひとつとして同じ柄はありません」

[illegible]
☎03-3479-8176

奈良裕也さん

SHIMA HARAJUKU アートディレクター

「[illegible]元気が[illegible]自分にご褒美を買います。欲しかったものというよりも、そのときの気分で衝動買い[illegible]ことがほとんど。ご褒美には癒しを求めているので、キャンドルや下着などのリラックスアイテムが中心ですね。今までで[illegible]と思うご褒美は、全身マッサージ。仕事の[illegible]で体がカチコチに[illegible]」

Information 「[illegible]トメントがリニューアルして新発売しました。こちらもご褒美に最適です！」

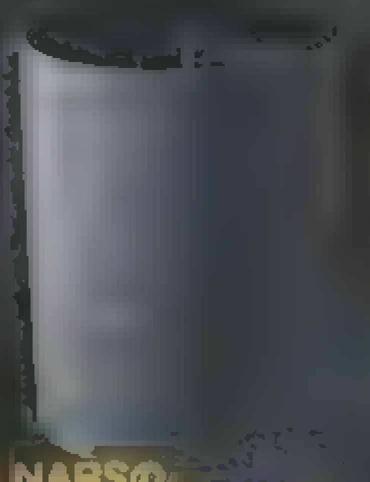

NARSのアロマキャンドル

「[illegible]愛用しています。ACAPULCO[illegible]」

¥6,510／NARS
問NARS JAPAN
☎[illegible]

那須大田原牛手焼きローストビーフ[illegible]

「最高レベルA5ランクの黒毛和牛を使ったローストビーフは、[illegible]月末にがっつり[illegible]」

¥10,500 問大田原牛超本店 大黒屋総本家
☎0287-24-0808

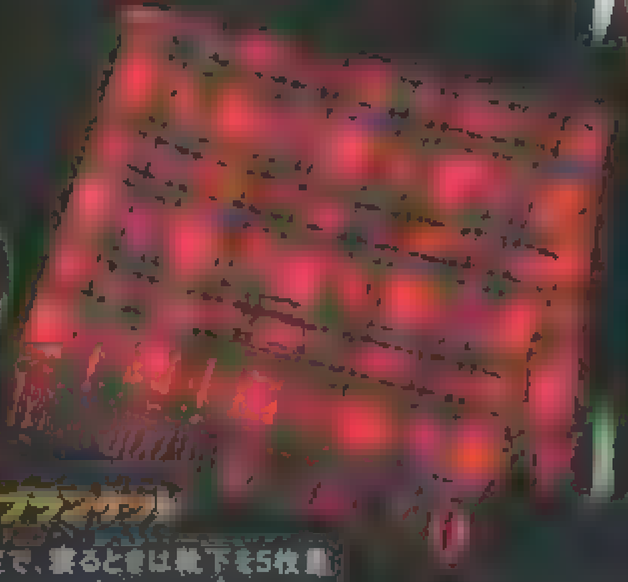

足元用のホットブランケット

「足がひどい冷え症で、寝るときは靴下を5枚重ねているほど。足元を温めてくれる程よいサイズの電気毛布があったら最高ですね」

¥5,990 問なかぎし
☎0725-55-5666

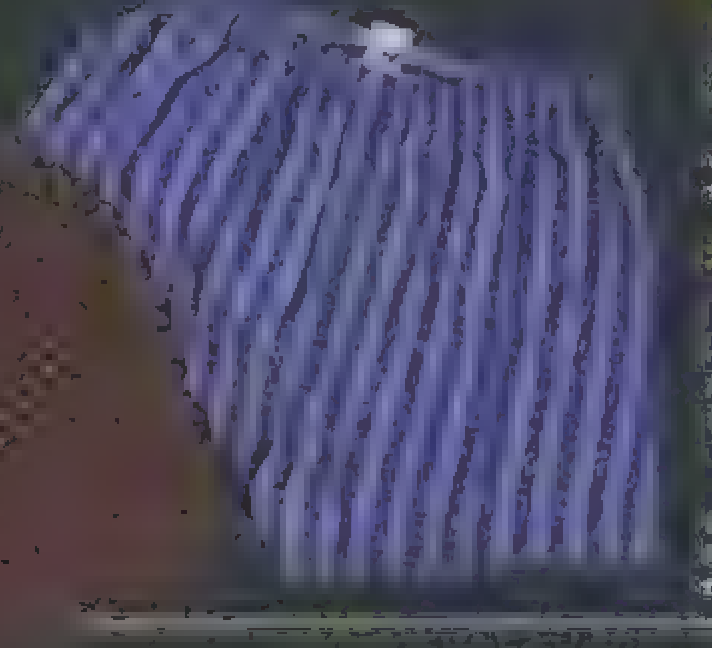

シルクのトランクス

「シルクのトランクスはご褒美にぴったり。上質な肌触りがたまりません。普段は綿パンなので、スペシャルな日に使いたいです」

¥14,200／ポール・スミス
問ポール・スミス ジャパン
☎03-3486-1500

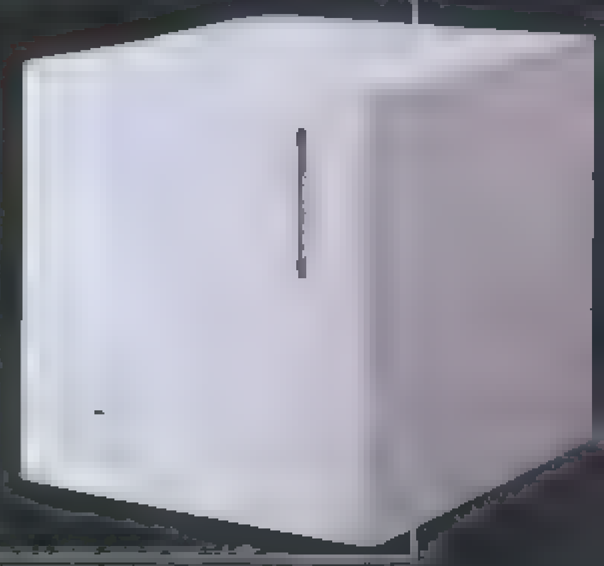

スタイリッシュなアロマ加湿器

「部屋では快適に過ごしたいので、加湿器が気になっています。色はシンプルなホワイトで、アロマ機能があるものがいいですね」

¥7,980
問アピックスインターナショナル
☎072-336-3620

買い物名人のお墨つき!
円で買えるご褒美リスト!

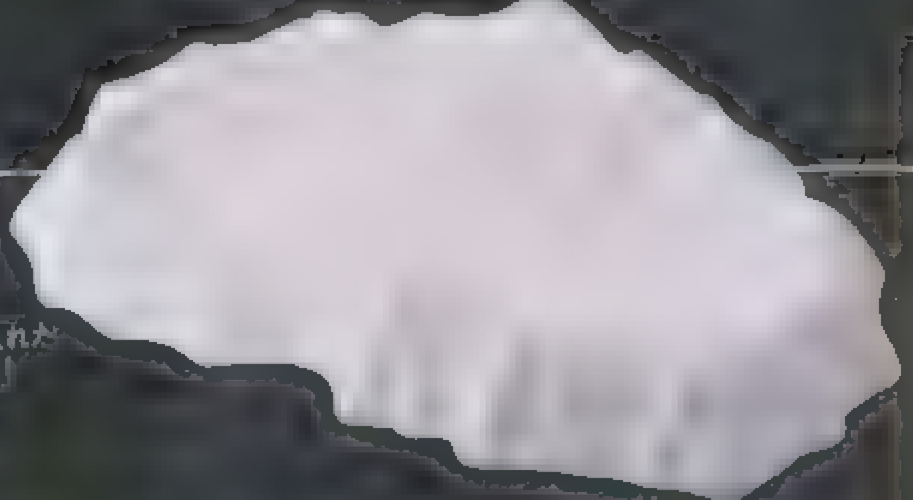

共栄デザインのトポグラフィー プレート

「いつも注目している共栄デザイン。このプレートはスープを入れたら、スイスの湖のようになる。分かりやすい面白さがありますね」

¥9,240
共栄デザイン ☎054-347-0653

窪川勝哉さん
インテリアスタイリスト

「[illegible] 買い物[illegible]のは[illegible]明日は[illegible]万円おろして買い物をします(笑)。欲しいものを探しているうちに、具合が[illegible]」

information [illegible]「[illegible]feather」シリーズをリリース。詳しくはブログhttp://ameblo.jp/kubokawakatsuya/にて

FUTAGAMIの真鍮シリーズ

「若手デザイナー大治将典の性抜きと鋳数き。斬新さはないけれど、生活に自然と溶け込むデザインで、ずっと使いたくなる魅力がある」

[illegible]¥2,100、[illegible]¥8,[illegible]/FUTAGAMI
☎03-5775-6747

Motifoのマグネット

「モザイクアートを楽しめるマグネット。本物のタイルは一度貼ったら柄を変えられないけど、これなら気軽に柄もチェンジできます」

[illegible]
☎[illegible]5942-7392

ドイツ製のカートボートスツール

「[illegible]サイクル[illegible]っぽくもなるし、いろんな使い[illegible]」

¥2,[illegible]/
REMEMBER PRODUCTS
SHOP DETAIL TOKYO

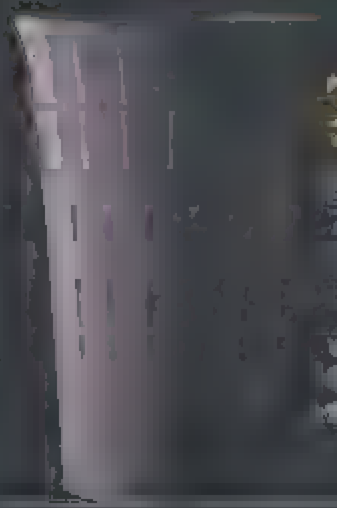

ウェッジウッドのナイト&デイ ビアマグ

「[illegible]アマグは、素地のマットな質感が[illegible]ルの味も全然違います」

¥6,300/ウェッジウッド

野友健二さん
スタイリスト

「[illegible]万円[illegible]の実用品がメインになります。毎日でも使えるものだし、たくさん買うという行為がご[illegible]」

[illegible] 本誌ほかメンズファッション誌を中心に活躍中。「フットサルをやっていて[illegible]」

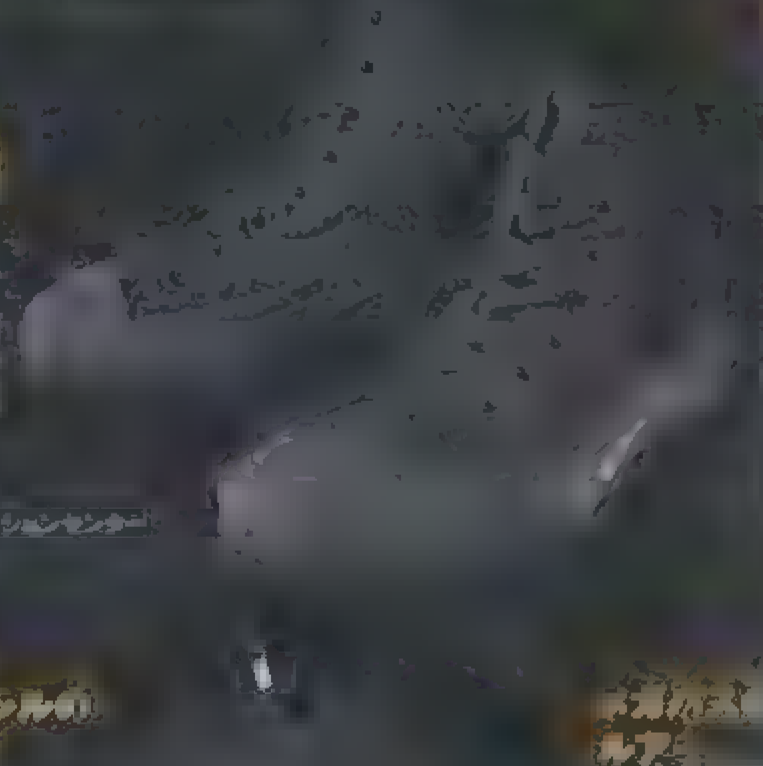

ポロ ラルフ ローレンのソックス

「ポロ ラルフ ローレンのソックスは、生地が肉厚で柔らかく、履いたときの感触がとて[illegible]アイテムですね」

¥2,2[illegible]/[illegible]

コンバースのALL-STAR HI

「もともとコンバースは大好き。釣りのときの足元は、必ずコン[illegible]」

[illegible]
コンバースインフォメーションセンター

アメリカンアパレルのVネックTシャツ

「深めのVネックがポイン[illegible]日着ています。黒と白を[illegible]」

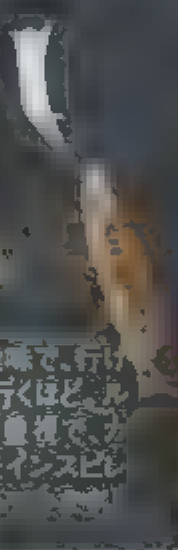

[illegible]ルアー

「バス釣りが趣味で、行けるときは毎週行くほど。ルアーは見た目重視で、カッコイイものをインスピレ[illegible]」

FATTY&NUTTY BROTHERSのネックレス

「こちらのコインネックレスのシルバーバージョンを、昔から使っているんです。これからもずっと身に[illegible]」

[illegible]BROTHERS
ダスフィート
☎03-3476-6516

19page. com

赤坂サカス・スケートリンクにプレミアム空間が出現！

BLUE WINDY LOUNGE

大人の街、赤坂に都会的で洗練された空間「BLUE WINDY LOUNGE」[illegible]を
[illegible]ラウンジをリポート

昼と夜でまったく違う顔を見せる洗練されたプレミアム空間

大人のデートスポットとして人気の赤坂サカスに出現した「BLUE WINDY LOUNGE」は、"前向きな気持ちで、次の自分を見つける大人"をテーマにしたスモーキングラウンジ。スチールとガラスで構成された透明感のあるデザインが、都心のビル群の中でも存在感を発揮する。天井面のリズムを感じさせるラウンドフォルムや、白基調にマイルトセブンのブルーをアクセントとして加えたプレミアムな空間は、洗練された都会のイメージにぴったり。

BLUE WINDY LOUNGE POINT

非日常へ誘う幻想空間！

1F［illegible］はカレイドスコープを設置［illegible］による無限大に広がる空間と、視覚・聴覚へ訴えかける映像&サウンドやブルーの間接光［illegible］心地よい浮遊感を得られる。非日常へ誘う幻想空間を体験しよう

ラウンドが際立つバーカウンター

エントランスから一番奥に設置されたバーカウンター。空間全体のラウンドフォルムに呼応するように [illegible]されたショーケース壁面部のラウンド感を、立体的な間接照明スリットで表現

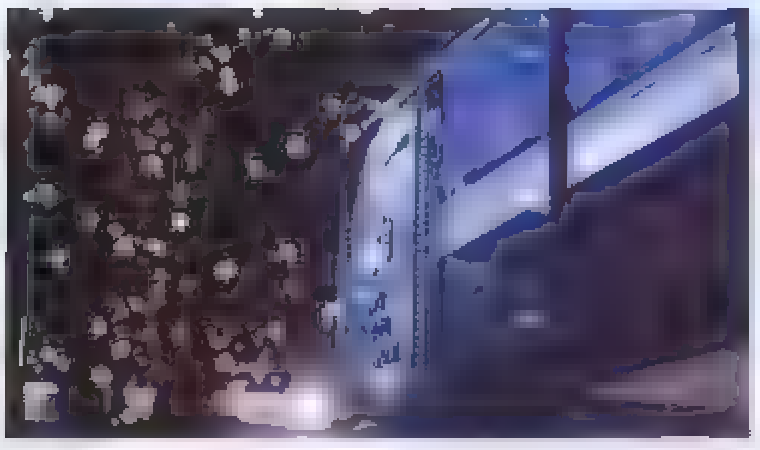

大人の夜を彩るイルミネーション

やっぱりおすすめは夜。期間中、赤坂サカスでは「White Sacas」が開催され、大人の夜を演出するイルミネーションが楽しめる

こだわりアイテムをディスプレイ

「マイルドセブン・ディ［illegible］スペ［illegible］ク・スーパーライト・［illegible］クス」を店内全体にディスプレイ。高級感のあるオリジナル灰皿を設置

BLUE WINDY LOUNGE DATA

住所 東京都港区赤坂5-3 赤坂サカス内
期間 2010年2月28日（日）迄
営業時間 平日12:00～19:00
土日11:00～21:00 ＊日によって変動あり
客席数 26席 入場無料
メニュー ビール、ワイン、カクテル等アルコール各種、コーヒー、ソフトドリンク等カフェメニュー各種、軽食、スナック各種
＊20歳以上。未成年のご入場はお断りしています

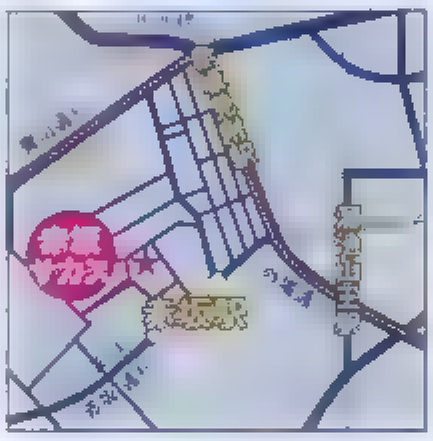

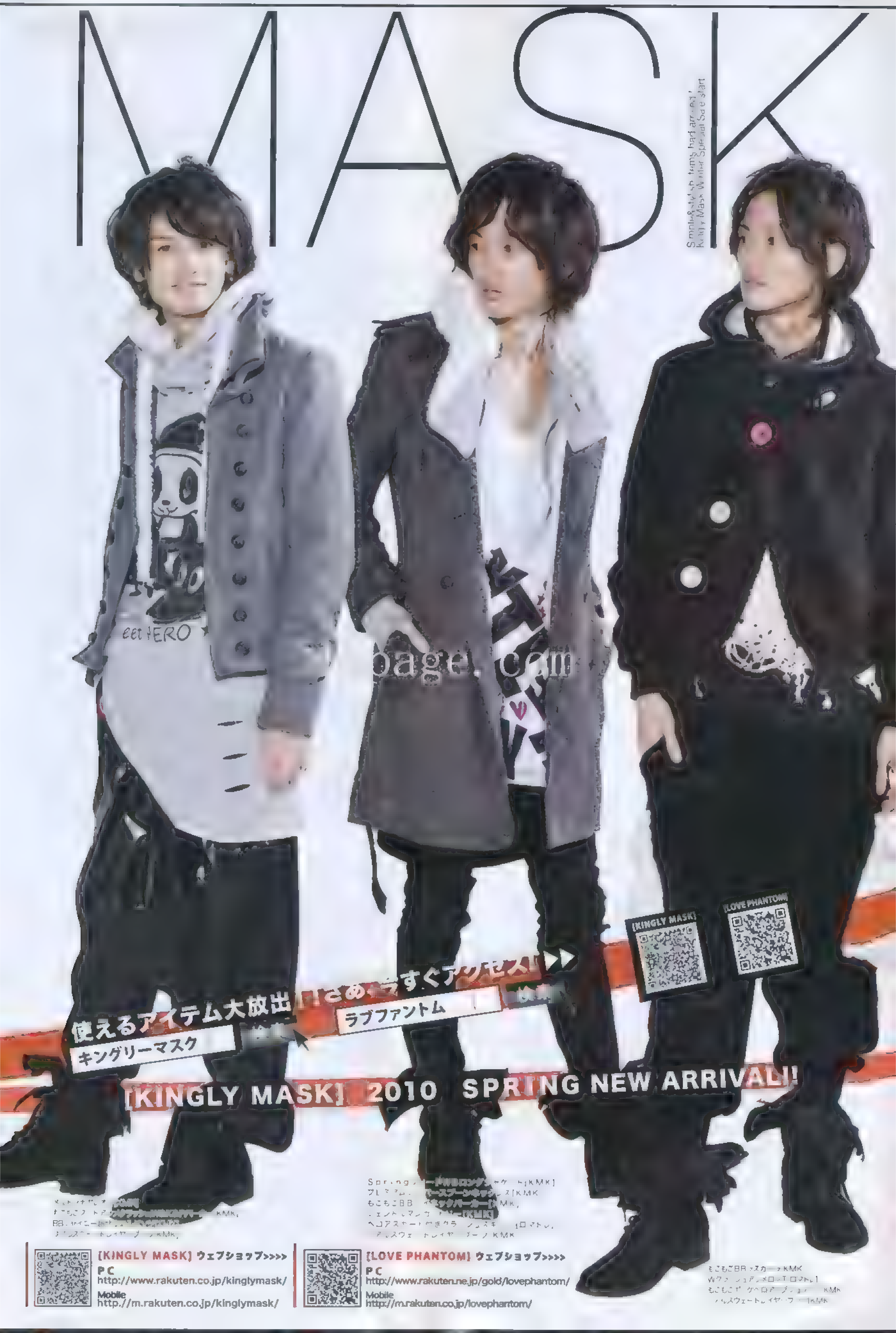
MASK
使えるアイテム大放出！さあ今すぐアクセス！
キングリーマスク
ラブファントム
[KINGLY MASK] 2010 SPRING NEW ARRIVAL!!
[KINGLY MASK] ウェブショップ>>>>
PC
http://www.rakuten.co.jp/kinglymask/
Mobile
http://m.rakuten.co.jp/kinglymask/
[LOVE PHANTOM] ウェブショップ>>>>
PC
http://www.rakuten.ne.jp/gold/lovephantom/
Mobile
http://m.rakuten.co.jp/lovephantom/

KINGLY
キングリーマスク
[Love Phantom]
2010 WEB SHOP リニューアルオープン!!
2009.12.26[sat]
START!!
WEB SHOP 限定
<福袋>
キングリーマスク
tel.03 3423 3323 12:00~20:00 無休
キングリーマスク+2
tel.03 3478 9260 12:00~20:00 無休
KINGLY MASK
KINGLY MASK+2

http://www.noid.jp
HARAJUKU HEAD SHOP T 03 3405 6474
★ 2010 01 03 (sun) ~ Sale
LAFORET HARAJUKU T 03 5474 8800
LUMINE EST SHINJUKU
★ 2010 01 02 (sat) ~ Sale start
SENDAI FORUS T 022 264 5472

FASHION NEWS

撮影 中村圭介
取材・文 佐藤[illegible]
スタイリング 金[illegible] COMASA、平松正啓、編集部

すっかり寒くなってきた今日この頃
ウィンターファッションが楽しい季節ですね！
今回は年末年始のトピックアイテムを
ガッツリ紹介したいと思います!!

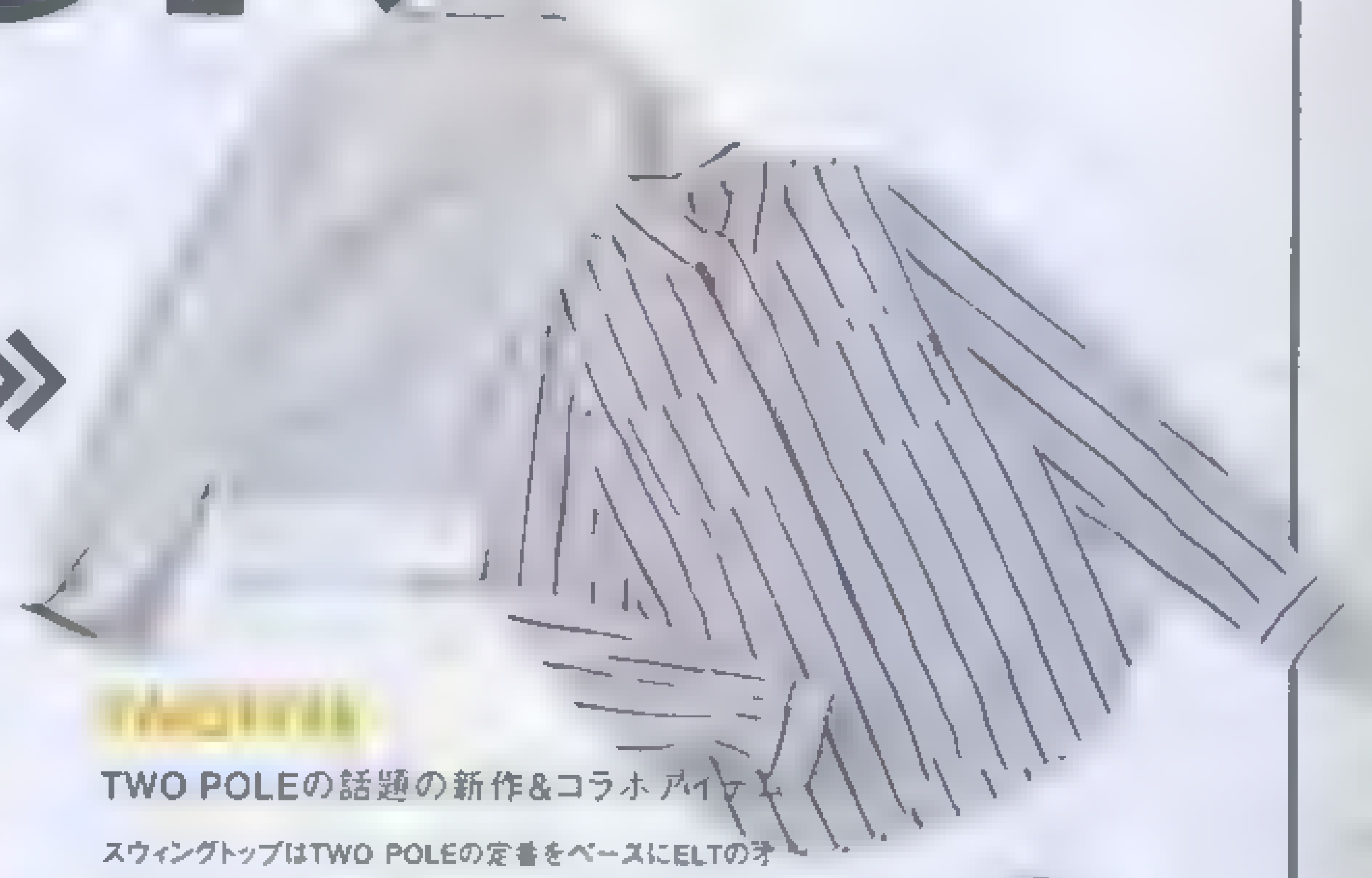

TWO POLEの話題の新作&コラボアイテム

スウィングトップはTWO POLEの定番をベースにELTのオリジナルブランド「Let It Ride」と「Unriveried」とのコラボアイテム。シャツは'30年代のディテールを現代風にアレンジ。スウィングトップ¥40,950、シャツ¥23,100／ともにトゥーポール［COMASA］

EASTPAKとの コラボアイテムをリリース！

アメリカのバッグブランド、EASTPAKとのコラボアイテム MACKDADDYらしいグラフィックを大胆にフロントに配したデザインが存在感を放つ。カラバリはブルーとレッドの2色。各¥13,650／マックダディ×イーストパック（ハイトトウキョウ）［平松］

FATから 新作リストウォッチがリリース

シルバーステンレスのデザインは「FWC」。防水加工されている本格的なカジュアルウォッチ。レザーバンドのモデルは「PILOT・F」。ビッグフェイスとクロコの型押しベルトで存在感を放つ。「FWC」各¥17,850、「PILOT・F」各¥19,960／ともにFAT［編集部］

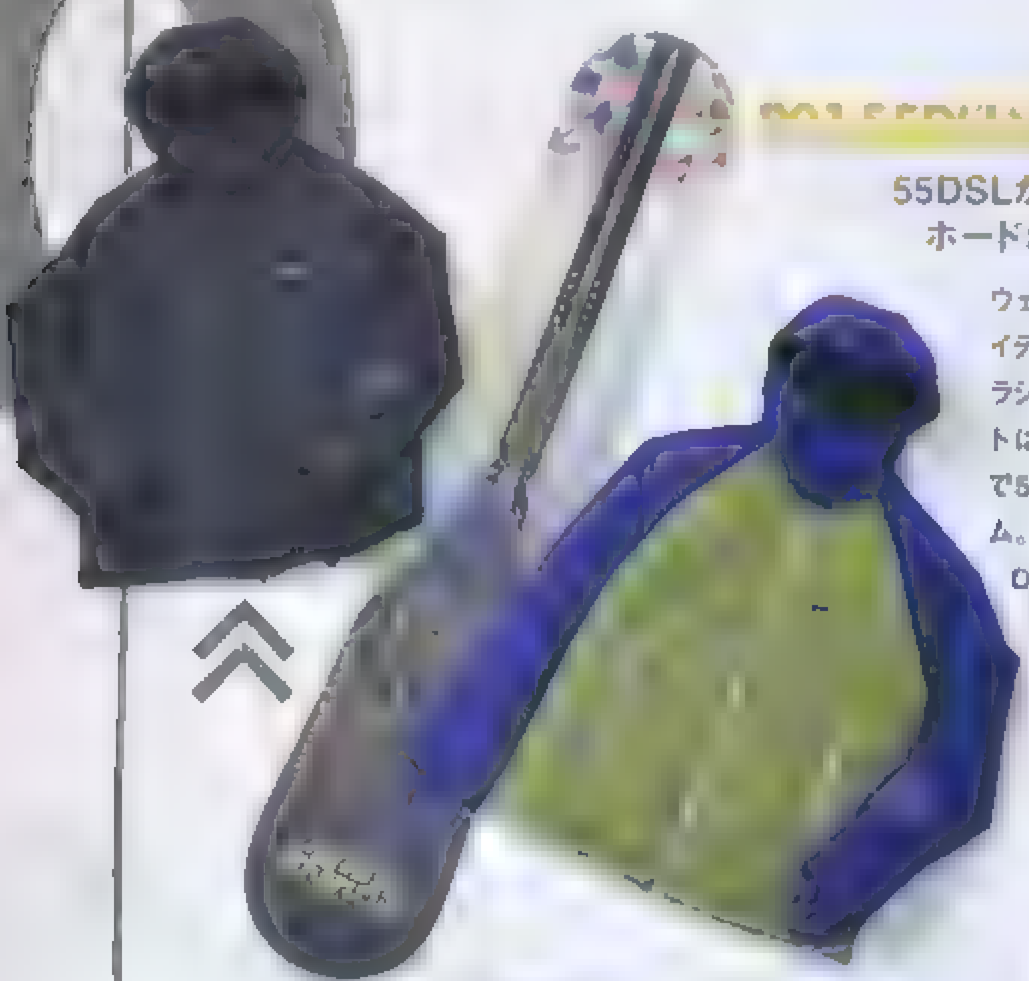

55DSL ×

55DSLからスノボウェア&ボードがコラボで登場！

ウェアはP01とのコラボアイテム。マットな素材感とクラシックカラーが特徴。ボードはスクーターとのコラボで55本限定のレアアイテム。ウェア各¥47,250／55DSL×P01、ボード¥82,950／55DSL×SCOOTER（ともに55DSL TOKYO）［平松］

ストリートなミッキーグラフィックのパーカ

黒縁メガネにエンジニアブーツというストリートスタイルでパンヘッド・チョッパーにまたがるミッキーマウスのグラフィックが大胆なスウェットパーカ。¥15,540／キャリー（CORNER SHOP）［編集部］

<<< Back

ミリタリーとストリートの融合を具現化したソリッドなデザイン

シームシップを採用したミリタリーとストリート感を融合させたアウターとキャップは今季の注目の最新作。ソリッドなデザインとハイスペックを併せ持つデザイン。アウター¥8,295、キャップ¥2,625／ともにリーコン（㈱ハイブリッド）［金］

'90年代のアメカジを意識したエッジの効いたダッフルコート

厚手のメルトン生地を使用したショートダッフル。袖部分のレザーの切替ラインやコンチョ使いのボタンなど随所にこだわりをちりばめたデザイン。この冬、マストなアイテム!! ¥39,060／プッシュコネクション（TSV）［編集部］

ブーツブランドの老舗チペワのニューモデル

チペワ社がビブラム社へ別注をかけたコルク入りのアウトソールが特徴のニューデザイン。3色ともにレザーの仕様が違うのでそれぞれに楽しみ方が広がる個性的なデザイン。各¥36,540／チペワ（トップウィンジャパン）［平松］

19page. com

The Intelligent Choice.
ORIS
Swiss Made Watches
Since 1904
Ref.735 7634 4764R ¥126,000
自動巻、サファイアガラス
シースルーバック
ORIS 直営店
表参道 Tel.03-6638-6630 ユーロパッション 大丸 東京店 Tel.03-6895-2342 名古屋 Tel.052-249-5231 心斎橋 Tel.06-6241-3522 www.europassion.co.jp/shop/
ユーロパッション株式会社 TOKYO : 03-5295-0411 OSAKA : 06-6268-5154 http://www.oris.ch/

カラフルなデッキシューズで冬を彩る!

ハッシュパピーなどの生産も手掛けるポルトガルのファクトリーブランド、ワンダーシューズのデッキシューズにカラー別注をかけたアイテム。ハイカットモデルなので秋冬のスタイルにもバッチリキマるデザイン。各¥12,390／WANDER SHOES（乱痴気CENTRAAAAAL）［COMASA］

ZOZOTOWN別注アイテム

G1950とPORTERのWネームバックパックをベースにZOZOTOWNのオリジナルセレクトショップ"DEDUE"が別注をかけたアイテム。http://zozo.jp/shop/dedue バックパック¥21,000、ウォレット各¥9,240／ともにギャラリー1950（ZOZOTOWN）［金］

'50年代のアメリカンヴィンテージを意識したショールカラーニット

ミリタリーやアメリカンクラシックなどを融合した独自のスタイルを展開するプロヒビットから新作のショールカラーニットが登場。'50年代のアメリカンヴィンテージを意識したデザイン。¥16,800／プロヒビット（プロヒビット ジャパン）［金］

過去のアーカイブから人気モデルを復刻!

今回、復刻を遂げたのは、シーズンテーマを刺しゅうした4型と2006年から2008年までのリリースアイテム。サイドにジップをつけ、顔を隠せるくらい深くかぶれるつばの長い"シークレットキャップ"タイプ。各¥9,975／ミスターオリーブ（MR.OLIVE）［金］

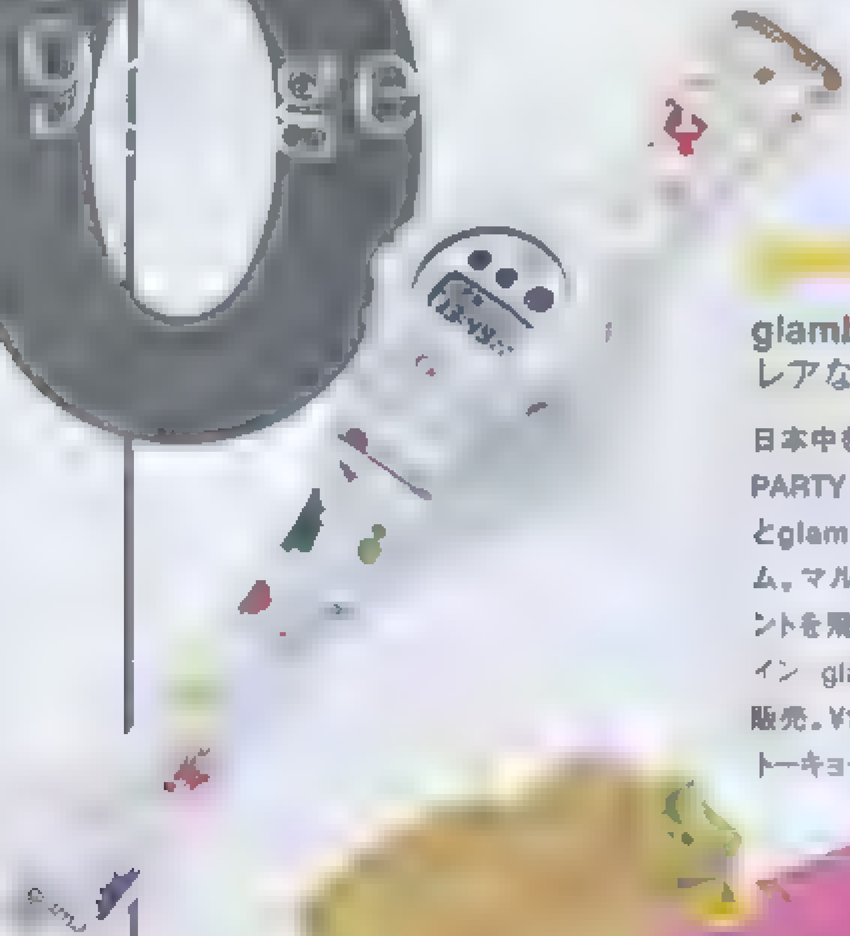

glamb直営店限定のレアなG-SHOCKのお目見え!

日本中を熱狂させたG-SHOCK PARTY WORLD TOUR 2009とglambのコラボレートアイテム。マルチカラーのペンキプリントを飛び散らした大胆なデザイン。glamb直営店のみの限定販売。¥15,750／グラム（ロッジトーキョー）［COMASA］

BEN DAVIS PROJECT LINEから話題のピークドラペルのベスト

ピークドラペルのベストは、シャツやTシャツのアクセントとして活躍するほか、同じプロジェクトラインで展開しているノーカラージャケットと合わせて2ピースで着こなすのもオススメ。¥15,750／ベン デービス（BENCH AT THE GREENE）［COMASA］

カラフルな配色のダウンベストで冬の着こなしをアップデート!

アーバンリサーチ iDがクレセント ダウン ワークスにカラー別注をかけたダウンベスト。'80年代の東京ストリートを意識したカラフルな配色は冬の着こなしに映えるアイテム。各¥31,290／アーバンリサーチ iD×クレセント ダウン ワークス（アーバンリサーチ iD）［金］

毎年恒例の初売りデリバリーのスタジャンを入手!

今シーズンは倉石一樹氏と制作している「Felicity」から76着限定リリース。Felicityのアイコンである、星の刺しゅうが肩にちりばめられたアイテム。裏地は保温性に優れたサーモトロン、中綿にはシンサレートを使用。各¥60,900／ウィズ（LUMP）［金］

19page. com

JET SET

For some people the sun never goes down

L) J27581-517　¥18,900
SSケース クロノグラフ
R) JHK168-237-B　¥18,900
SSゴールドPVDケース

JET SET 直営店
表参道 Tel.03-6638-6633　ユーロパッション 大丸 東京店 Tel.03-6895-2342　名古屋 Tel.052-249-5230　心斎橋 Tel.06-6241-3505　www.europassion.co.jp/shop

ユーロパッション株式会社　TOKYO : 03-5295-0411　OSAKA : 06-6268-5154

JET SET Hello Kitty Shop
[梅田] 阪急百貨店メンズ館 … [福岡] … [久留米] スロウタイム …

チェック&ラウンドシルエットで洗練されたウールジャケット

取り外し可能なハイネックフードと大きなボタンが特徴のチェック柄のウールジャケット。着心地のよいウール素材とラウンドカットのシルエットが今季らしいデザイン。各¥13,440／KMK (KINGLY MASK) [平松

程よいユースド感と着心地にこだわったデイリークロース

U.S.N.のデッキジャケットをスウェット地に落とし込んだフェローズのオリジナルデザイン。ヴィンテージ加工で程よいユーズド感を出しつつ実用性や着心地にもこだわったアイテム。各¥16,590／フェローズ (スマートクロージングストア) [金

こだわりがたくさん詰まった定番スウェットパーカ

WINGS＋HORNSで人気の高いスリムフィットのフルジップパーカをベースに後付けのフードやセパレートタイプのポケットなどでヴィンテージ感を打ち出したコラボレートアイテム。各¥27,300／シフリー×ロストヒルズ×ウィングス＋ホーンズ (シフリー) [金]

EASTPAK ×

1月のBMXの大会開催を記念したスペシャルリミテッド!

世界トップクラスのBMXフラットライダーが東京に集結する"BMX FLATLAND WORLD CLASSIC"が1月9日に開催 これを記念して招待券付きのアイテムを12月26日より限定発売。デイパック各¥8,400、ショルダー各¥7,350／ともにイーストパック (EASTPAK TOKYO) [編集部]

ムラサキスポーツのみでの1000本限定発売スタート!

箱 ウィラストをn ie ish iが手掛けた"CRAZY ABOUT SURFING"モデルが1000本限定で発売開始。ムラサキスポーツのみでの取り扱い。¥15,750／G-SHOCK (ムラサキスポーツ原宿明治通り店 [COMASA]

20周年を迎えたPUMPの新たなプロダクトをキャッチ

右からNBA選手ディ・ブラウンが履いていたモデルをアレンジした「Pump Omni Lite」、ALOHAがテーマの「Insta Pump Fury」、「Court Victory Pump」。右¥16,590、中央・左各¥17,640／Reebok (リーボックジャパンお客様相談室) [編集部]

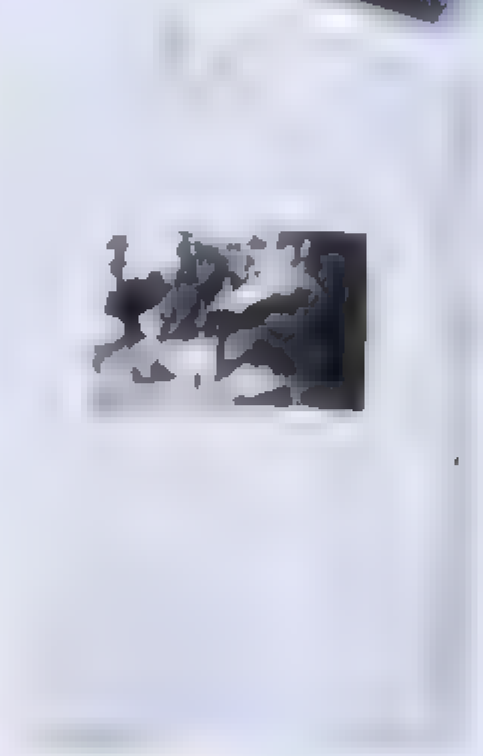

窪塚洋介の姿勢が垣間見えるフォトTシャツ

卍LINE [www.manjiline.com] 名義でレゲエDJとして活動を続ける窪塚洋介が、自身のWeb内で写真展を開催し、厳選した写真を使用したフォトTシャツを制作。F**Kサインや空に向かって叫ぶ表情など、現在の窪塚洋介が垣間見える珠玉品。¥5,555 (SVASTI STORE) [編集部]

お正月初売りの目玉となるコラボデザインのスタジャン!

スタイリストとして活躍中のTOのデザイナー 新居崇志氏と親交の深いANOKHAデザイナー、桜木氏によるスタジャン フロントにはTOのロゴワッペン、バックにはANOKHAデザインの刺しゅう&フェルトロゴが。¥50,400／TO:(LANGS) [金]

300足限定のクラシックチャッカーブーツ

ラフアウトフルグレインレザーをアッパーに使用し強度とメンテナンスに優れたMade in USAのクラシックチャッカーブーツ。軽量でクッション性に優れたビブラム エパフレックスソールを採用 ¥39,900／ダナー (ダナージャパン) [COMASA]

ARCA FUTURA

L) Ref.309SB-BK ¥16,800
自動巻（φ43）
C) Ref.309SC-BR ¥18,900
自動巻（φ43）
R) Ref.297SKBK ¥16,800
自動巻（φ38）

アルカフトゥーラウォッチ直営店
表参道 Tel.03-6638-6633 ユーロパッション大丸東京店 Tel.03-6895-2342 名古屋 Tel.052-249-5230 心斎橋 Tel.06-6241-3505 www.europassion.co.jp/shop/

ユーロパッション株式会社 TOKYO 03-5295-041 OSAKA 06-6268-5154 www.europassion.co.jp/arcafutura/

[illegible]

19page.com

04

ARMEDとTHRASHERの今季限定コラボアイテム!

HIGH VOLTAGな'80年代後半から'90年代前半のアメリカファッションを背景に展開する今季のARMEDから限定コラボアイテムが登場。シャツ各¥19,740、サングラス¥3,990／ともにアームドXスラッシャー(エスティームプレス)[平松」

時しらす別注のハラコレオパードシューズ

シューズのベースになっているのはスイコックのオリジナル」ハラコ素材、レオパート柄別注をかけたスペシャルアイテム着こなしのアクセントに最適。¥30,240／スイコック(代官山時しらず)[COMASA]

人気ゲームソフト「BIOHAZARD」とモンタージュがコラボレート!!

コラボTシャツのデザインモチーフは「BIOHAZARD」のキャラクターG第3形態にモンタージュのエッセンスを加えることで生まれた絶妙なグラフィック! 1月2日に2タイプ登場。各¥5,775／モンタージュ(モンタージュR原宿)[編集部]

老舗ニットブランド、カレグダンに別注をかけたアイテム

アウトプットのオリジナルブランドLotがアイルランドの老舗ニットブランド、カレグダンに別注をかけたアイテム。カレグダンのケーブルパターンが特徴。カーディガン¥20,790、マフラー各¥12,390／ともにロットXカレグダン(アウトプット)[COMASA]

冬の定番アイテム、スタジャンが装いも新たに新登場!

毎シーズン、完売必至のスタジャンが登場。バックにニューデザインの刺しゅうを大胆に施したインパクトのあるデザイン。動きやすいラグランスリーブが個性を放つ。¥57,750／サブサエティ[編集部]

初コラボのアンダーウェアをニューリリース!

Tシャツ感覚で楽しめるアンダーウェアを展開するブランド、OVER THE TWELVEの人気の型にSILASのニューグラフィックをONした初コラボアイテム。各¥4,725／サイラスXオーバーザトゥエルブ(SILAS&MARIA HARAJUKU)[平松]

DENIMの聖地、岡山で生まれた女神織のデニム

倉敷の工房で作られたVIRGOオリジナルの最高品質のデニム"女神織"からスリムタイプが登場。藍染にもこだわり、古着加工においては職人の手作業によって生み出される唯一無二の存在感。¥57,750／VIRGO(VIZ STORE-TOKYO)[編集部]

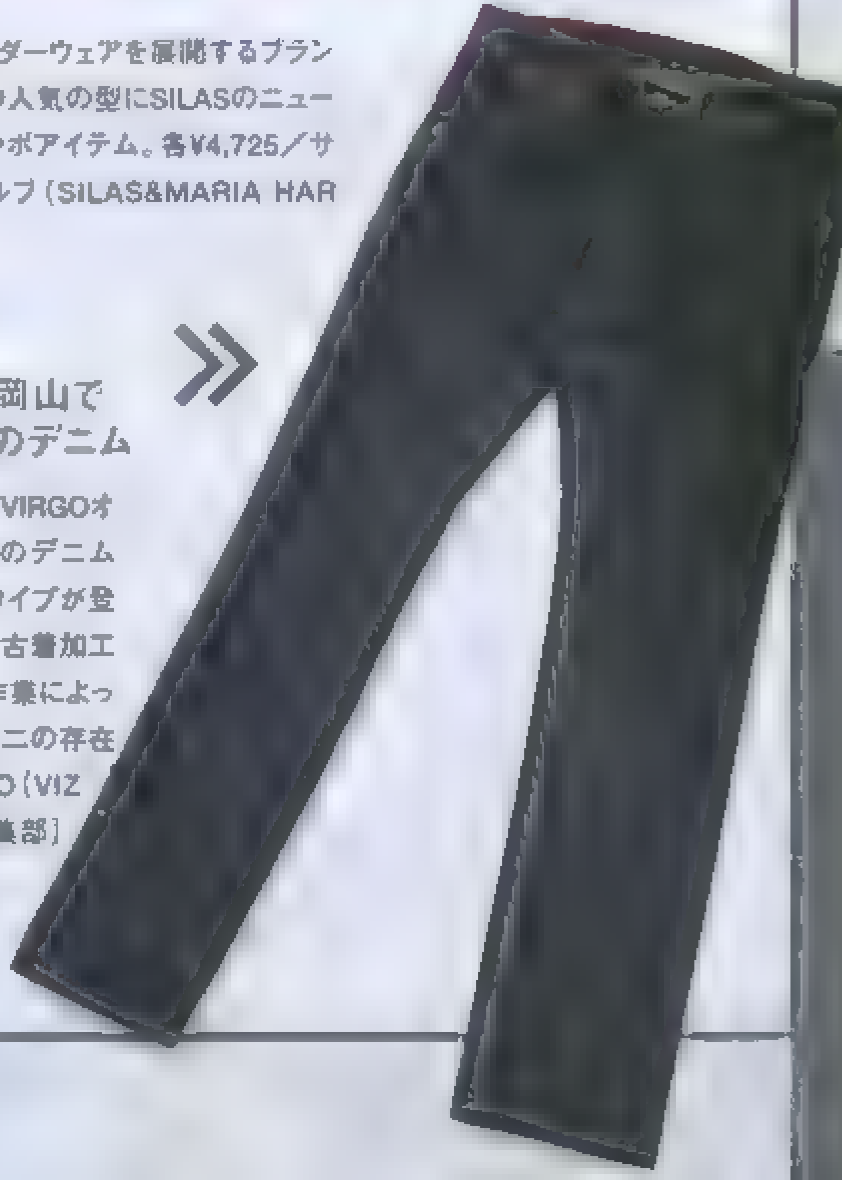

ROYAL ELASTICS

FRESHTECHを体現したニューモデル。

今シーズンのテーマであるFRESHTECH(近未来と現代の融合)を体現したモデル。伸縮機能のストレッチクローザー・システムはブランドの最大の特徴。各¥9,975／ロイヤルエラスティクス(ロイヤル)[平松]

パティシエ、カフェオーナー、ブランジェ、フードコーディネーターを目指すならレコールバンタン

food creator's institute

レコールバンタン

フードスペシャリスト学科【2年制】 入学願書受付中!

インターネット
http://lecole.jp

かんたんメール請求

レコールバンタンキャリアカレッジ

【3ヶ月】【6ヶ月】【12ヶ月】／火・土・日

無料

http://lecocare.jp

kksm912@vntn.jp

フリーダイヤル
【東京校】0120-332-992
【大阪校】0120-584-666

「食」のデザインスクール レコールバンタン
L'ecole Vantan

【大阪校】〒542-0086大阪府大阪市中央区西心斎橋2-9-38

19page.com

Rasomとのコラボで生まれたエクスクルーシフなアイテム

カナダのメンズウェア・レーベルRasomとのコラボにより生まれたトレッキングブーツ「SUMMIT」。通常のアディダスにはない武骨で本格的なトレッキングブーツ。各¥25,200／アディダス オリジナルス（アディダス ジャパン）［平松］

in the attic×マイケル ジャクソンの夢のコラボが実現！

コラボアイテムはTシャツが全5型、2色展開。全型ともにin the atticの特徴的なプリントや合皮ワッペン、ラインストーンなどをあしらったスペシャルエディション。各¥4,095／イン ジ アティック×マイケル ジャクソン（in the attic事業部）［平松］

"国際信号旗"をモチーフにしたセーリングジャケット

アメリカのスポーツブランド、マイティーマックとのコラボアイテム。船舶間の通信に利用される世界共通の"国際信号旗"で右袖に"E・X・T・R・A"、左袖に"L・A・R・G・E"、前身頃に"X"を配したデザイン。¥33,600／XLARGE®×MIGHTY-MAC XLARGE®原宿［編集部］

多彩なカラバリが魅力のレトロなスニーカー

豊富なカラーバリエで展開するTIGONの新作スニーカーはスウェートを用いた上品なアッパーが魅力。その着こなしのアクセントとして取り入れたいアイテム。2月21日発売予定。各¥5,145／タイゴン（アシックス商事 マーケティング本部）［COMASA］

スコットランド発の老舗ブランドの国旗柄マフラー

スコットランド発の老舗ブランド、グレンプリンスからカラフルな国旗柄のマフラーが登場。上質でソフトなウール100%の確かな品質に遊び心をトッピングした今季らしいアイテム。各¥5,775／グレンプリンス（セントジェームス代官山店）［COMASA］

05

special present!

Schott×ABAHOUSE

オーセンティックなアイテムに現代のスパイスを効かせた逸品

[illegible]Schott×ABAHOUSEの[illegible]ダブルのライダース[illegible]仕様な[illegible]はそのままに現代的なデザインをプラスしたアイテム。¥49,350／ショット×アバハウス（アバハウス・ラスワード原宿店）［編集部］

【Mサイズを1名様にプレゼント】

[illegible]

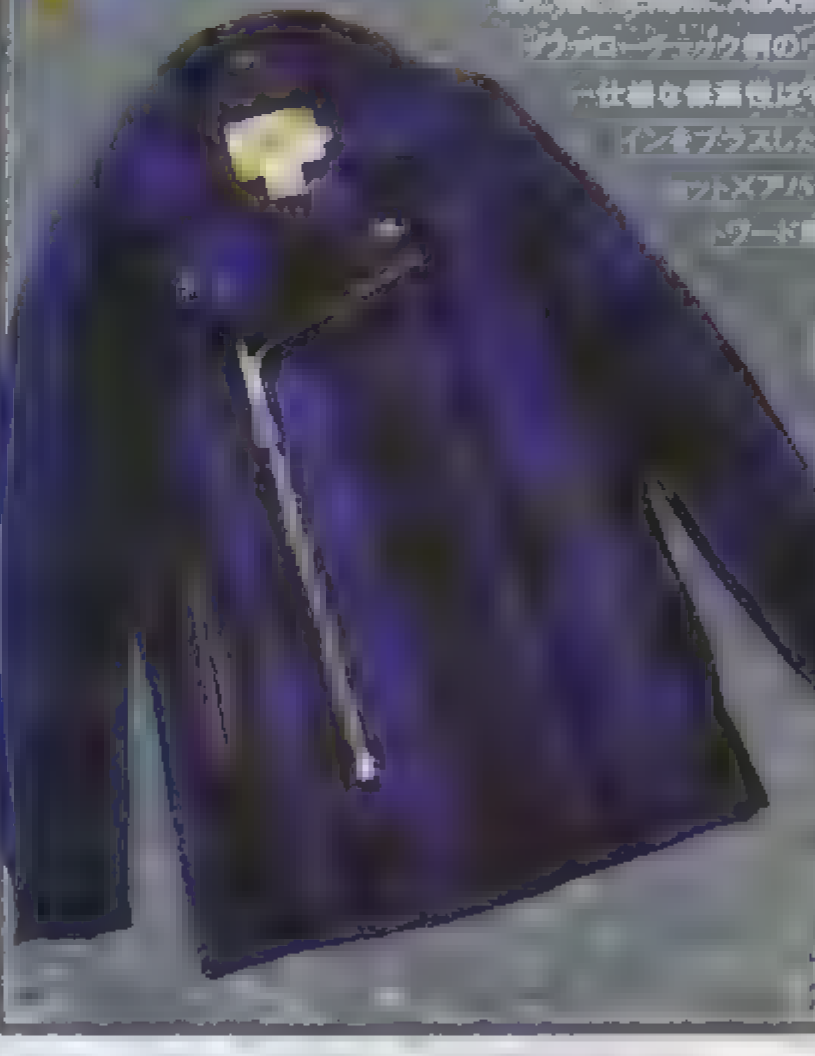

ドラえもんとNOOKAによる初のコラボレーション！

NY発のNOOKAと日本を代表するキャラクター、ドラえもんが初コラボ。独特の柔らかな質感と輪郭線をなくすことでドラえもんが時計と一体化したかのようなプリントが特徴。www.nooka.jp ¥21,120／ヌーカ＋ドラッチ（NOOKA JAPAN株式会社）［平松］

この冬にも大活躍するキャリングケースが登場!!

どこか懐かしい感じのする配色やロゴデザインがポイントのクッション性に優れたソフトケース。DSケースは中にDSを固定できるバンド付き。サングラスケース¥3,360、DSケース¥3,360／ともにTOMMY（トミー ヒルフィガー ジャパン）［編集部］

GAP FASHION NEWS

この冬のテーマ"READY FOR HOLIDAY CHEER"。ニットや起毛素材のものなどぬくもりを感じさせてくれるアイテムは、Gapらしさあふれるオーセンティックなアメカジ仕立て。この冬もGapで決まり！　このページに関するお問い合わせ先はすべてGapフラッグシップ原宿 ☎03-5786-9200まで

撮影／中村まさ

上品な色味でセンスが光るダウンジャケット

フードまでしっかりダウンが入っているので温かさは抜群！　ファーは取り外し可能なので、その日の気分に合わせて使い分けよう。¥22,000

主役級の存在感を放つフェアアイル柄セーター

今季のテーマを象徴する　ネイティブな温もりあふれるアイテムに仕上がった　シンプルな冬の着こなしのポイントに。　左 ¥12,000　右 ¥9,800

現代的なアレンジをプラスしたチェストボーダーセーター

スキーセーターのラインを細く配したデザインで、現代的なテイスト。アメカジアイテムとの相性も抜群。シンプルなコーディネイトにベストマッチ　各¥7,800

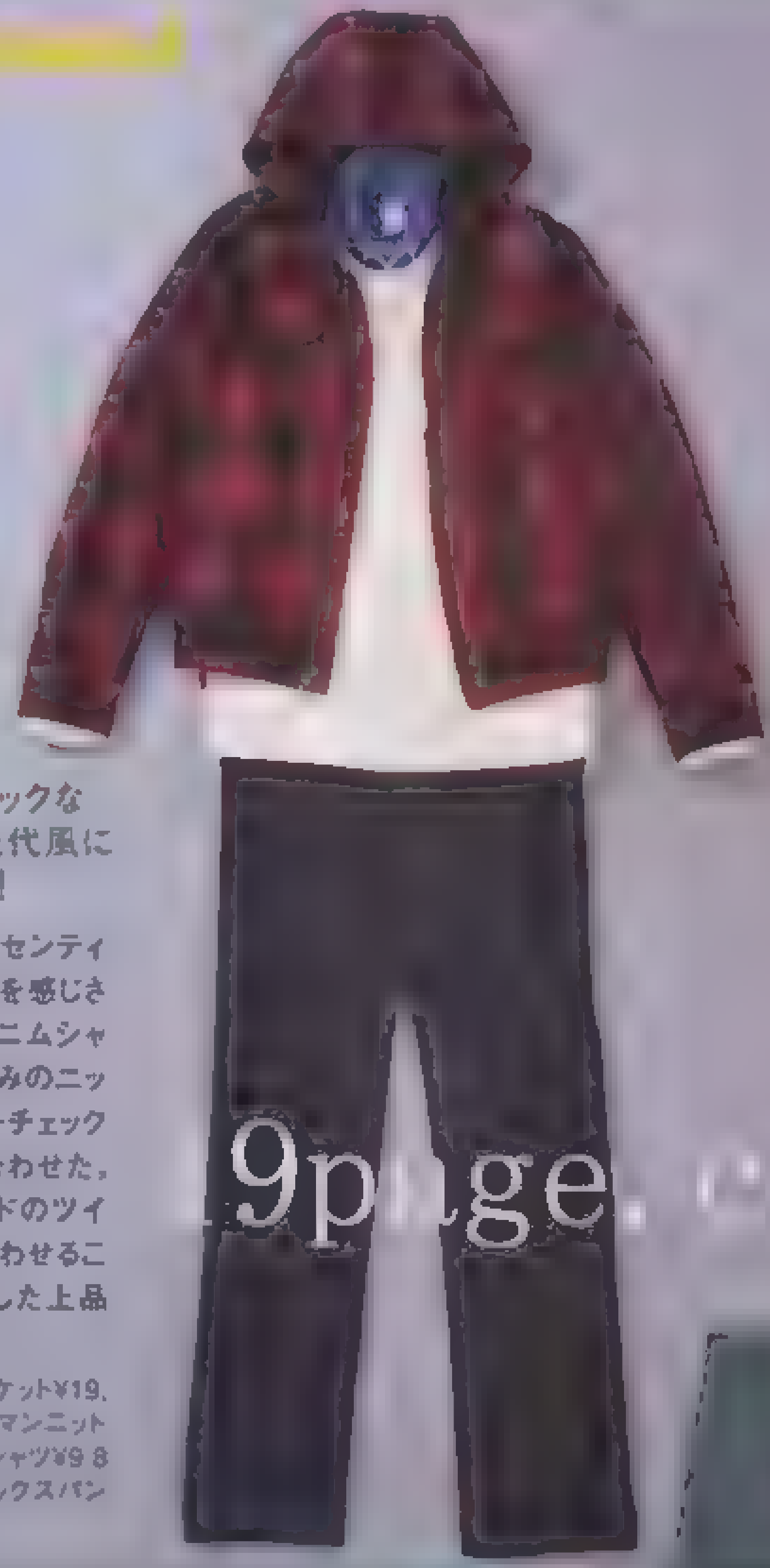

オーセンティックなアメカジを現代風にアップデート！

トップスはオーセンティックなアメカジを感じさせてくれる、デニムシャツやざっくり編みのニット、バッファローチェックのアウターを合わせた。ボトムにトレンドのツイードパンツを合わせることで今を意識した上品なスタイルに。

ウールフードジャケット¥19,000、フィッシャーマンニット¥7,800、デニムシャツ¥9,800、ツイードスラックスパンツ¥12,000

9page.com

GAP FLAGSHIP HARAJUKU OPEN!!

"ファッションの発信基地としてのGap"その存在感を再確認させる新店舗！

"洗練されたカジュアルブランド"として世界中で愛され続けるGap。40周年のこの節目にJR原宿駅の目の前というトレンドの最先端の場所に新店舗をオープン。デザイナーにパトリック・ロビンソンを迎え、より洗練された世界観を落とし込んだアイテムや空間も魅力。日本上陸のラウンジウェアやアンダーウェアの展開も見逃せない。

Gap Flagship HARAJUKU 東京都渋谷区神宮前1-14-27

定番シルエットながらもスパイスを効かせたニットキャップ

シンプルなシルエットとボーダー柄という最強コンビは、間違いなく使える！　今季のヘビロテアイテムをここに発見！　各¥2,900

着こなしのポイントになフェアアイル柄マフラー

暗くなりがちなコーディネイトに色を添えたいときにぜひ！　それらしいフェアアイル柄で季節を感じるコーディネイトを楽しみたい。各¥3,900

スウェードの切り替えになったニットグローブ

シックな色味でどんなスタイルにもマッチしてくれるアイテム。色違いで購入して、コーディネイトに合わせてチェンジしよう！　各¥3,900

注目GIRLのおすすめレシピ!

smart FAVORITE レシピ!

胸キュンCOOKING!

vol.12 Photo:MATSUMOTO Kentaro Styling:TOBA Rie Hair&Make-up:TSURUTA Emi Food coordinate:KUBOTA Ayako

矢野未希子さん（モデル）

大好きスウィーツ!

LOVE×2 ガトーショコラ

クリスマスやバレンタインデーなど、冬はイベントが目白押し！ 恋人に、友達に、みんなに喜ばれるあまーいガトーショコラのレシピをご披露!

材料はコレ!（直径18cmの型1台分）

- 板チョコレート（ブラック）……150g
- 無塩バター……100g
- 卵……3個
- グラニュー糖……70g
- ラム酒……大さじ2
- 薄力粉……50g
- 粉砂糖……適量
- 生クリーム、ベリー、ミント……適量

ドリンクは「ホットココア」!

鍋にココアパウダー、砂糖、水少々を入れ弱火にかけ、よく練り混ぜる。牛乳を加え、沸騰直前に火を止めカップに注ぎ、生クリーム、削りチョコ、ミントを添えて出来上がり。

作り方

1
ボウルに細かく刻んだチョコレートと1cm角に切ったバターを入れ湯せんにかけて溶かす。

2
別のボウルに卵黄とグラニュー糖の半量を入れ、泡立て器で白っぽくなるまですり混ぜる。ここに1のチョコレート、ラム酒、ふるった薄力粉を順に加え、その都度よく混ぜ合わせる。

3
別のボウルに卵白を入れ、ハンドミキサーで泡立てメレン[illegible]ったら残りのグラ[illegible]けて加え、ツノがピンと立つ[illegible]てる。これを2に3回に分けて加え、その都度ゴムべらでさっくり混ぜ合わせる

4
[illegible]生地を流し入れ、170℃に余熱したオーブンで30分ほど焼く。仕上げに粉砂糖をふり、生クリーム、ベリー、ミントを添えてでき上がり!

ここがポイント!

[illegible]仕上かりの美味しさが決まります！ 完成したら、一日冷蔵庫で休ませるとしっとりおいしく食べられますよ!

Profile やの・みきこ　1986年12月4日大阪生まれ。B型。「non-no」「steady.」「ar」他、多くの女性誌で表紙を飾り、TV、CMでも活躍する今注目の人気モデル。オリジナルデザインジュエリー「m "Mikiko Yano original design"」は、リュクスなデザインとプチプライスで大人気' http://ameblo.jp/mkgirl

サイン入りエプロン・プレゼント!

今回撮影に使用したエプロンに矢野未希子さんがサインを入れて1名様にプレゼント! ご希望の方は、郵便はがきに住所、氏名、年齢をご明記のうえ、smart編集部「矢野未希子さんエプロン係」までご応募下さい。2010年1月22日消印まで有効です

わたしらしくをあたらしく
LUMINE

いいものだけをおしみなく

QUALITY BARGAIN
クオリティバーゲン

新宿店・ルミネエスト新宿店・横浜店・ルミネマン渋谷店
1/2(土)～1/7(木)

大宮店・北千住店・立川店・町田店・荻窪店・大船ルミネウィング
1/3(日)～1/7(木)

ルミネカードなら、バーゲン価格からさらに5%オフ!!

●ルミネの冬オフ 1/8(金)～24(日) ●ルミネのほりつくし 1/25(月)～2/14(日) ルミネのバーゲン連続開催!

ルミネのネット通販 i Lumine

アイルミネでもクオリティバーゲン開催!

1/2

ルミネWebshop アイルミネ!

忙しくて時間のない人も、ルミネが家から遠くてなかなか行けない人も、アイルミネなら24時間いつでもどこでもショッピングOK!

アイルミネ 検索

PC: http://i.lumine.jp
mobile: http://mi.lumine.jp

● ルミネカードなら24時間いつでも5%オフ! ●おトク② 会員登録しなくても、ゲスト購入できる! ● 10,000円(税込)以上ご購入でどこでも送料無料!

Another Edition / Odette e Odile UNITED ARROWS / UNITED ARROWS / SHIPS / SHIPS for women / IÉNA / ÉDIFICE / JOURNAL STANDARD / Spick and Span / Rope Picnic / Adam et Ropé / GALLARDAGALANTE / apart by lowrys / aquagirl / NOLLEY'S / Rouge vif la clé / ON THE WAVE

(アイルミネ カスタマーサポートセンター) TEL 0120 233 163 営業時間 11:30～19:30 土日祝 年末年始は12/30～1/3まで休業 パソコンから http://i.lumine.jp/support 携帯電話から サイト内の「お問い合わせ」

ルミネ初のメンズ館

渋谷タワレコ横の

「ルミネマン渋谷」のバーゲンを狙え！

8月にオープンして早4ヶ月。すっかり渋谷の顔となった"ルミネマン渋谷"のバーゲン情報をひと足早くお届けしちゃいます！

撮影／中村圭介 スタイリング／金江秀

¥35,280

2F UNIFAM

ーを起用して新しいストリートファッションを提案。

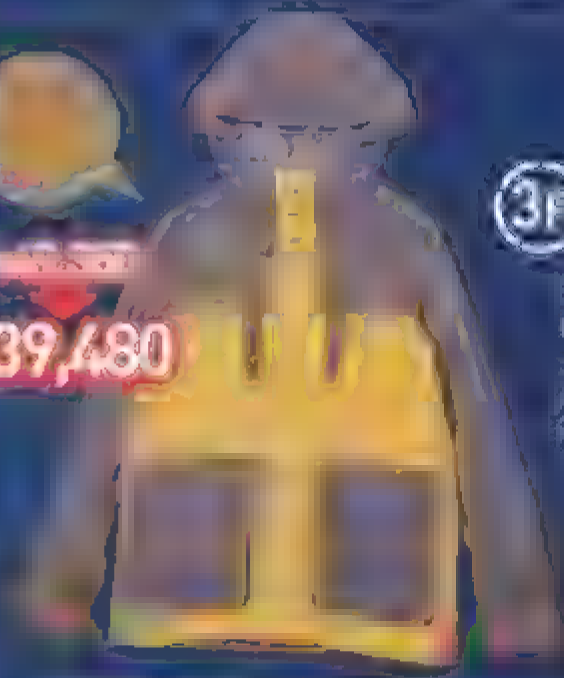

¥39,480

3F STUDIOUS

日本発の国内ブランドのみを取り扱う新業態セレクトショップ。こだわりのある男子からの支持も厚い

3F LE PLAT LUI'S

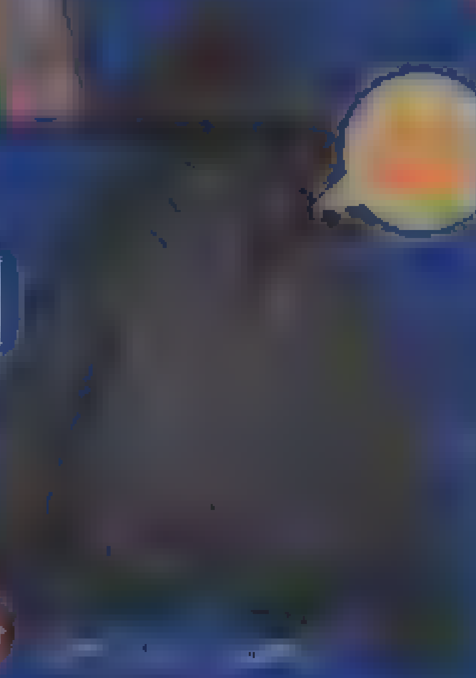

¥41,790

セール価格

¥11,020

ストームライダー／URBAN RESEARCH iD

2F URBAN RESEARCH iD

アーバンリサーチのアイデンティティに新しいアイディアを持ったブランドとのコラボレーションが注目を集めている。

1月2日より「ルミネマン渋谷」バーゲンSTART！

¥21,840

¥10,920

2F Whoop'-de-doo'

ンドを展開しているメンズオンリ

2F UNDER KING

国内のこだわりブランドから海外有名ブランド……セックス"なアンダーウェアショップ。

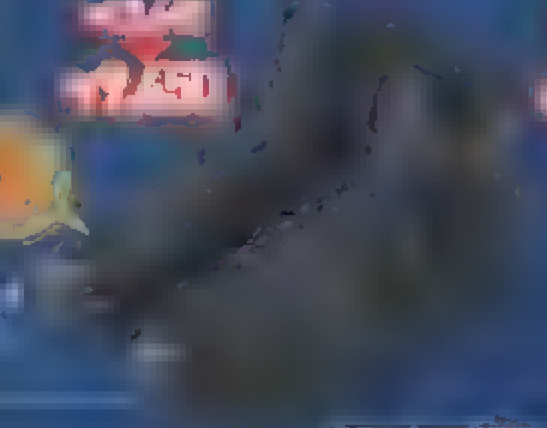

スニーカー／NIKE

3F CHAPTER

¥15,225

トレンチコート／bexist

3F bexist

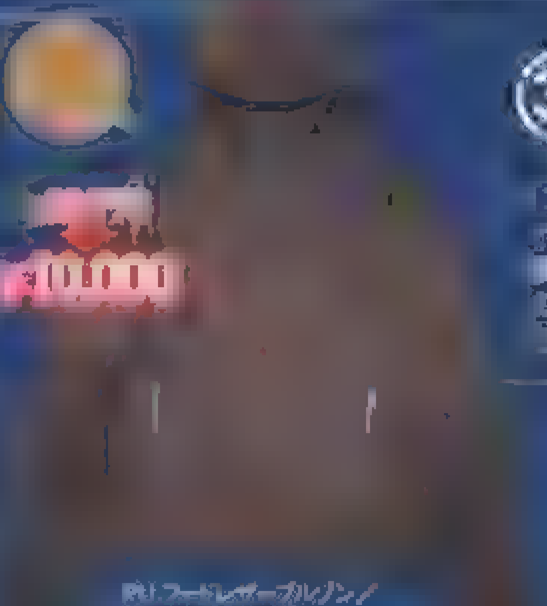

¥10,000

2F Revelations/

3F CASPER JOHN

アンダーカルチャーと音楽にインス

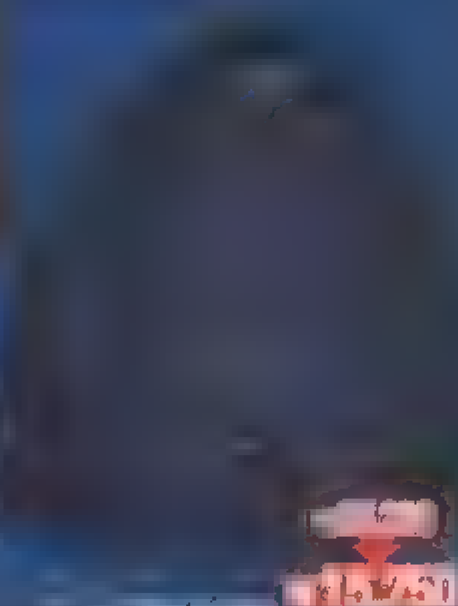

ルミネマン渋谷

03-5784-9610

1月4日(月)より全館平常営業

「男の生き様」当たる ルミネマン ラリー

期間：2009年11月14日～2010年2月14日

「ケータイゲーム」で豪華賞品をGET！ 今すぐアクセス！

1等 ハマーリムジン　で渋谷駅にお出迎え＆3万円分ルミネ商品券 1名様

2等 坂本 龍馬　ゆかりの地を巡る旅 2泊3日、ペア1組様

3等 男のテント　有名ブランド製 1名様

4等 フィギュア付き限定 G-SHOCK 3名様

5等 天野 喜孝 デザイン アンダーウェア 15名様

ランダム賞 ルミネマン こっくん！ 10名様

ランダム賞 男のティッシュ 最大69名様

ランダム賞 ルミネマン 渋谷1周 クレープ券 最大500名様

特別賞 オリジナルプロレスマスク 1名様

アーバンリサーチ iD、ステュディオス、レベレーションズ/が登場！

ルミネマン渋谷 から お年玉ジャンボプレゼント!!

ルミネマン渋谷の人気3ショップからなんと特別に合計15万円分の豪華商品をプレゼントしちゃいます！ さっそくチェックしよう!!

撮影／中村圭介

お年玉1 URBAN RESEARCH iD

¥39,900

で大活躍。首元の飾りとボタンがアクセント

¥10,500

ストレートシルエットのノンウォッシュデニムは足元次第

2点を1名様

お年玉2 STUDIOUS

1名様

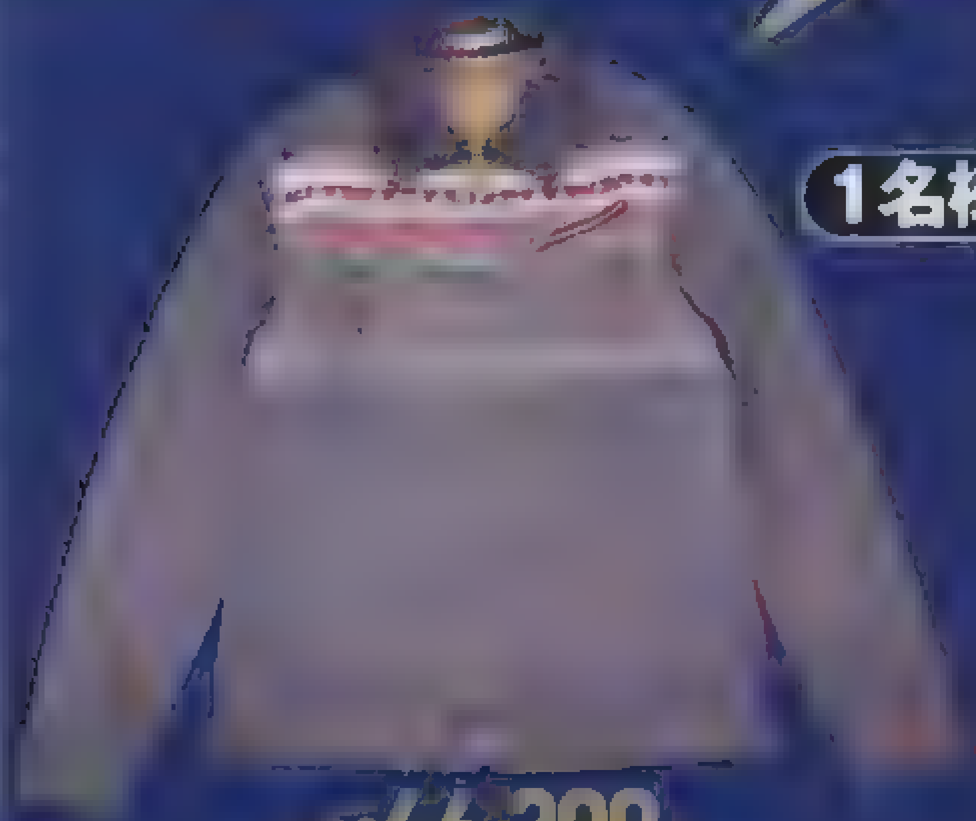

¥46,200

レンド感満点のブルゾンは胸ポケット付きというのもう

お年玉3 Revelations/

3点を1名様

¥30,450

プレッピースタイルにも使える紺ブレで春のおしゃれを先取りしよう。(united bamboo)

¥6,090

コラボTシャツはグレーのボディに

(MACROSS F×UNNON×BANDAI)

発売元BANDAI

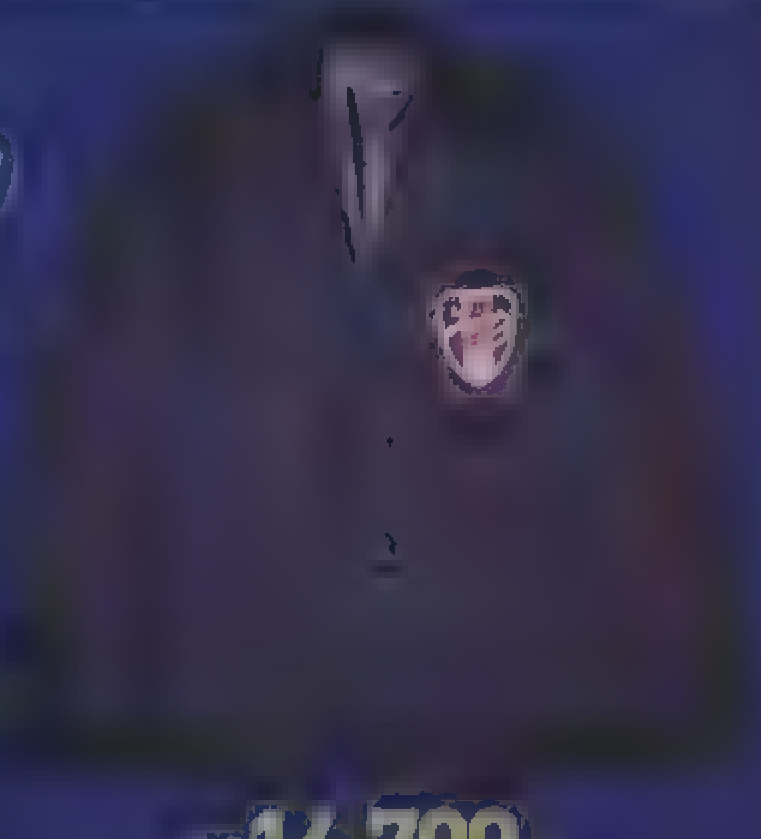

¥14,700

と二本ラインがスクール風。(united bamboo)

ココからもCHECK!

お年玉プレゼントの応募方法は

URL:https://ssl.tkj.jp/form/lumine

【注意事項】
応募の締め切りは1月23日（土）までになります
当選者には2月上旬に発送させて頂きます

日本における輸入車の[illegible]フォルクスワーゲン。その数ある[illegible]もっともコンパクト[illegible]ながらもドイツ車らしい質実剛健さを誇る。モデルチェンジ[illegible]グッと精悍になったスタイリングをまとい、新兵器DSGを[illegible]さらに[illegible]UPして登場[illegible]

[illegible] Comfortline[illegible]●[illegible]2470mm●車両重量＝1080kg●[illegible]DSG●最高出力＝85(63kW)/5000rpm●最大トルク＝[illegible]132Nm/3500rpm●タイヤサイズ＝185/60R15●価格＝2,030,000円

smart リコメン DRIVIN'

外国車でドライブへ行こう！

上級車のゴルフに負けないルックス

[illegible]2009年の春に発売された最新のゴルフ[illegible]ボディサイズはふた回り[illegible]まわり[illegible]大きく[illegible]249.70万円[illegible]

Volkswagen Polo

フォルクスワーゲン ポロ

ドイツの名車が203万円!!

「ドイツ車は高い」というのは早合点。新型ポロはオシャレなルックス、安定性とキビキビ感を両立した走行性能、充実した装備を誇りながらも、価格は従来と据え置きの203万円だ！

質感の高いインテリア

フォルクスワーゲン[illegible]水平基調の端正なデザイン[illegible]ダッシュボードなど触るとソフトな感触[illegible]クロームで縁取られたメーターやエアコン吹き出し口[illegible]高級感もUP

クラス初DSG搭載 i-Podも簡単[illegible]

ATのように[illegible]運転できて、いざとなればマニュアルのように素早いシフトチェンジができる[illegible]しかも燃費も向上するという画期的なトランスミッション、DSG[illegible]クラスで初めて搭載。[illegible]iPodなどのオーディオ機器を簡単に接続できるAUX端子を設定

乗りやすく、燃費がよく、使い勝手合理的なことから、もともとヨーロッパではコンパクトなハッチバック車の人気が非常に高く、ポロはその代表格

[illegible]の低燃費[illegible]

まさに"質実剛健"という言葉がピッタリ！

ドイツにはアウトバーンという速度無制限部を除く[illegible]高速道路があり[illegible]小さなクルマでも、そこを高速で巡航できるよう走行性能が確保されている。1.4ℓエンジンとDSGの組み合わせにより10・15モード燃費17.0km/ℓを実現。従来比で[illegible]割近く大幅な向上をはたした

[illegible]は座面を前に引き起こし、そこに背もたれを前倒しすることで、フロアより低い位置でフラットになるというダブルフォールディング機構を採用。コンパクトサイズのクルマながら[illegible]大きな荷物を運ぶことができる。

19page.com

7点BOX!

¥10,000

Ⓐ Gジャン Ⓑ モッズコート Ⓒ チェックシャツ Ⓓ ジップパーカ Ⓔ ラグランTシャツ Ⓕ リンガーTシャツ Ⓖ ハンチング

SPECIAL BOX 「福箱」 presented by Avail

Photo: MARLBRIDGE (model) / Styling: MAIKO KOGA / Hair&Make up: MANATO TSUBA / Model: KENJI

アベイルからスペシャルな「福箱」が登場！　福袋ではなく「福箱」というエクスクルーシブな仕様に注目して今回はその中身の一部を大公開します！おすすめの2コーディネイトも紹介。アベイルの「福箱」なら着こなしの幅、無限大！

1 UJ CONTEMPO

今季注目の「ミリタリー」や定番人気の「アメカジ」スタイルが楽しめる、誰でも気負わずに着られるアイテムが目白押し！

Coordinate1

B＋D＋E

春を先取りした軽やかアメカジスタイル

冬の重くなりがちなコーディネイトを打破する、ライトな素材感とカラーが魅力のアイテムを合わせたアメカジスタイル。カットソーとパーカのカラーの合わせに注目。

パンツ¥3,880／アベイル

Coordinate2

A＋F＋G

アメリカの少年風なワークスタイル

フードの着脱可能なワーク感あふれるGジャンにリンガーTシャツをセレクト。ボトムはチノなどのワークパンツを合わせて、とことんワークスタイルを楽しもう

パンツ¥3,880／UJ CONTEMPO、アベイル

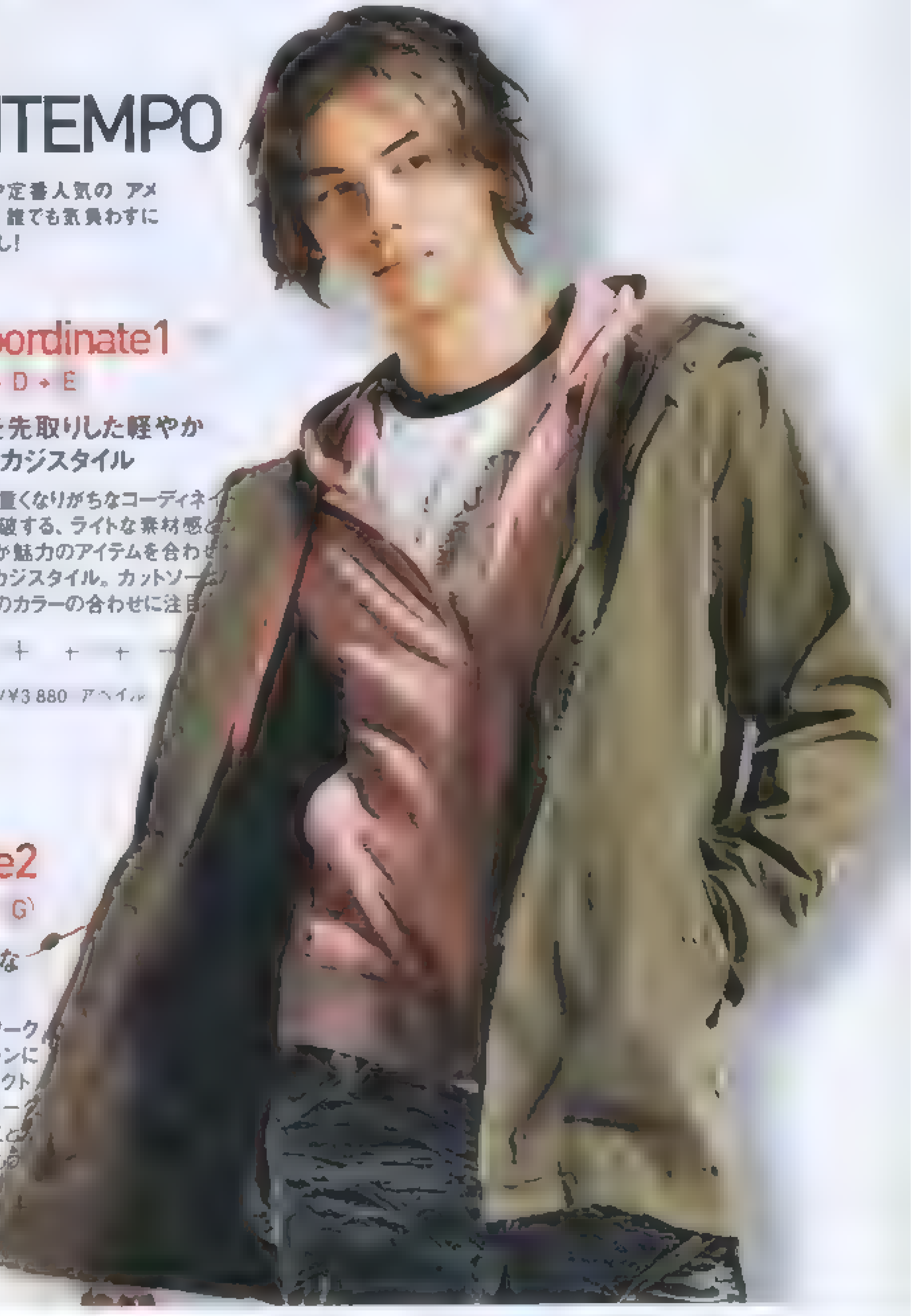

3 Lotto

ディテールにこだわりのあるデイリーアイテムを提案　カジュアルに着こなせるのが魅力

8点BOX!

¥10,000

その他、6点入ります

- ダウンジャケット
- エナメルショルダーバッグ

2 RUSS-K

大人気のストリートカシュアルブランド　ハイクオリティなアイテムはどれもヘビロテ確定！

7点BOX!

¥10,000

その他、5点入ります。

- ダウンジャケット
- Tシャツ

19p...com

これも
あるよ!

GOODS 福袋!

1 OUT DOOR福箱¥3,000 T …
2 JUNONBOY福袋¥2,000 … 手袋など計…点
3 アクセサリー福袋¥1,500 … など計…点

8点BOX!

¥10,000

Ⓐ … Ⓑ … Ⓒチェック柄ブルゾン Ⓓ … Ⓔチェック柄シャツ Ⓕチェーン付きカットソー Ⓖストール Ⓗ …

4 in the attic

ミリタリー&ロックを独自の世界観で融合。バリエーション豊かなアウターが揃う

Coordinate1
A + E

チェックシャツをいかした正統派UKトラッドスタイル

UKらしいチェックシャツをインナーにチョイスしたトラッドスタイル。Pコートのような上品なライダースジャケットが、清潔感あふれるシルエットを演出してくれる

パンツ¥3,880/UJ JEAN アベイル

Coordinate2
B + F

別珍の上品さが光る大人モードスタイル

別珍の上品な素材感を引き立たせるため、さりげないチェーン使いが魅力の白カットソーをイン。このシルエットだからこそできる、大人モードスタイルに挑戦できるのも

パンツ¥3,880 アベイル

19page.co

6 LOUIS CHAVLON

モードかつ大人の男らしさを演出するシルエットが好評。男らしさを目指すならコレ!

8点BOX!

¥10,000

その他 6点入ります

・3wayジャケット

5 Endless Summer

オールシーズン対応のサーフアイテムがゲットできる。うれしいプライスにも注目

6点BOX!

¥5,000

その他 4点入ります

・中綿ジャケット

問アベイル 0120 634 635 HP www.avail.ne.jp
※なお、モデル力ットの…は「福箱」には含まれません

モンドセレクション2009
最高金賞受賞
1957年から愛飲されつづけて50余年。
吟味厳選した米を原料とする原酒を全量樫樽に貯蔵し熟成させた、
長期貯蔵焼酎「メローコヅル エクセレンス」が
2009年モンドセレクション スピリッツ及びリキュール部門において
最高金賞（Grand Gold）を受賞しました。
だが、焼酎である。
MELLOWED
KOZURU
EXCELLENCE
長期貯蔵米焼酎100%樽熟成
メローコヅル エクセレンス
小正醸造株式会社
〒899-3101 鹿児島県日置市日吉町日置3309 TEL 099-292-3535 FAX 099-292-5080
胎児・乳児の発育に悪影響を与える恐れがあります。
http://www.komasa.co.jp/
19page.com

19page. com

だが、俺である。
MELLOWED KOZURU
SINCE 1957
EXCELLENCE
MELLOWED KOZURU
EXCELLENCE
お酒は20歳を過ぎてから。適度の飲酒をお楽しみください。妊娠中や授乳期の飲酒は、

WOMB SELECT THE "NEWS" VOL. 6

トレンドアイテムの宝庫! WOMBが贈るプレッピースタイルが街で大注目!!

Photo_TATSUYA YAMANAKA(Q+A)　Styling_COMASA
Hair&Make-Up_SHINJI TAKEUCHI(P's)　Model_ASAYA KIMIJIMA

春を先取りする"WOMB"のスタイリングはプレッピー。上品なジャケットをメインにジレを組み合わせ、ロングストールでスパイスを加えれば、レイヤードで魅せる好感度モテプレッピーの完成。さらに、ボトムスもタイトに仕上げ、ブーツで雰囲気をプラス! これが2010年の最新トレンドスタイルです!!

5TH ANNIVERSARY
WOMB amy
関西を中心に全国13店舗で展開中!!

新店舗の原宿店でトレンド商品をGET!!

[illegible] 3-21-10 [illegible]
TEL.03-[illegible]
営業時間 11:00～20:00 不定休

mobile
ケータイはこちらから

WOMB WEB SHOP

スマカル

2009年もあっという間に終わりですね。
毎年発表される流行語大賞のベスト10って、
全然聞いたことない言葉が3つくらい入ってる気がします

01 みうらじゅんの100冊展 Book on Rock'n' Roll!開催!

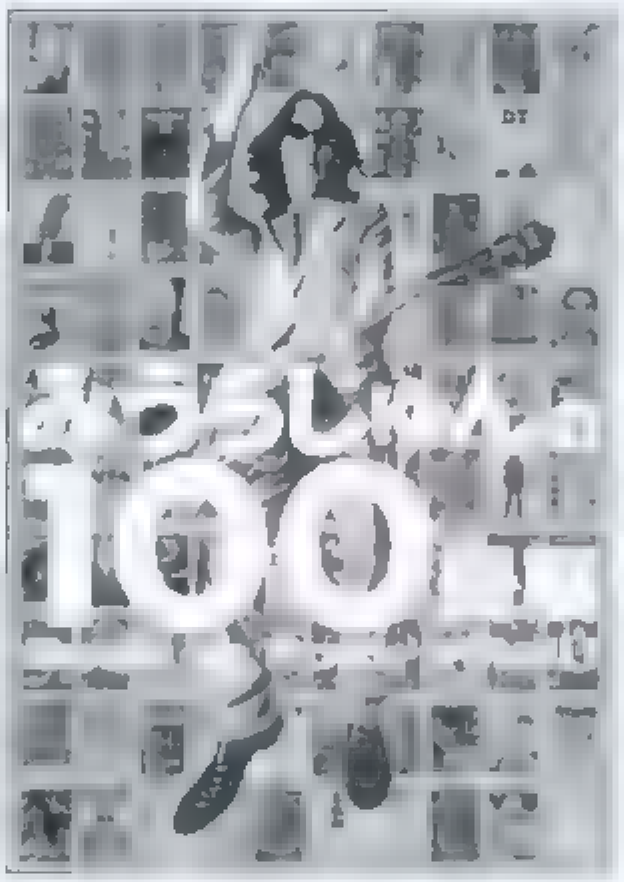

みう　じゅんデビュー30周年、パルコ開店40周年。そんなダブルアニバーサリーに贈るスペシャルなみうらじゅんの出版人生を大回顧するコラボイベント「みうらじゅんフェスティボー」が渋谷パルコにて開催中。デビュー前の学生時代から"ひとり出版社"状態で自ら原稿を発注・執筆製本して制作された著作の数々から、最新刊までの出版全作品を初めて一堂に展示。出版物、厚遇した貴重な生原稿やこれまで収集してきたグッズの数々も公開展示。展覧会を記念して制作された「みうらじゅんの立像」など見所満載。また現在入手可能な限りの出版物を在庫処分を目標に販売も行います。展覧会限定グッズも充実

みうらじゅん100冊展 Book on Rock'n' Roll
■会場　　6F
■会期 2009年12月18日(金)〜2010年1月11日(月・祝)
■10:00〜21:00　会期中無休　入場は閉場の30分前まで 12月31日(木)11:00〜19:00 1月1日(金)11:00〜18:00
■入場料　一般500円　学生400円　小学生以下無料
■URL www.parco-art.com

02 montage®とBIOHAZARDがタッグ! 無敵のコラボレートTシャツが誕生

今月号のゲーム特集はチェックしてくれたかな? その中でも紹介中の大人気ゲーム最新作「BIOHAZARD THE DARKSIDE CHRONICLES」と人気ブランドmontage®の夢のコラボレーションが実現、Tシャツが誕生。BIOHAZARD独自のキャラクター、montage®のエッセンスを加えたグラフィックはおしゃれでありながらゲームファンも納得の仕上がり。「BIOHAZARD THE DARKSIDE CHRONICLES」の発売に先立ち1月2日にリリースとなるので、これを着て最新作をプレイするなんてのもオススメですよ。グラフィックは2タイプ、カラーはそれぞれブラック、グレー、ホワイトの3色展開

montage®×BIOHAZARD T　各¥5,775
■montage tyo 26 2 8F
☎03 34 5 4　www.montage-tyo.com

NEWS FLASH!!!!

smart編集部にいて取材で会えて一番嬉しかった人は誰?
と聞かれたときは「みうらじゅんさん」と答えます
聞いてきた人はなんとも言えない表情になりますが

04 冬季限定「キャラメルコーン練乳イチゴ味」

みんな大好き「キャラメルコーン」シリーズ、冬季限定で「キャラメルコーン練乳イチゴ味」が登場。サクサクとしたキャラメルコーンに、イチゴのさわやかな甘さが広がる練乳の味が広がる。練乳イチゴ味で、年末年始のTVのお供に

03 映画「アリス・イン・ワンダーランド」の世界展開催!

映画「アリス・イン・ワンダーランド」の世界展
■開催期間 12月23日(水・祝)〜2010年1月5日(火)
■開催時間 11:00〜19:00
■会場 2階　東京都港区東新橋1-8-1
■入場料 無料
■特典 2010年2月
■日本テレビ　☎03-3222-2885
©David Bray, Adamaya Gallery

監督の最新作は「不思議の国のアリス」のその後。この作品はティム・バートン監督が長年映画化を願い続けていた。19歳に成長したアリスの新たな冒険を描いたもの。公開前から話題沸騰のこの映画を、ひと足先にチェックできる展覧会が「アリス・イン・ワンダーランドの世界展」。作品の世界観を表現した空間の中で、実際に撮影で使用された衣装や小物などが多数展示されるのだ。これを見ておけば映画が10倍楽しめるはず。また、会場に足を運んだ人は特典がゲットできるとか。見逃せない

05 今年の大晦日も、Dynamite!! カリスマ魔裟斗の引退試合を見逃すな!

「Fight DS Dynamite!!」2009年12月31日(木)さいたまスーパーアリーナ　開場13:00 開始15:00　チケット発売中　問DREAM事務局　☎03-5775-5065

日本の大晦日の風物詩といえば格闘技。今年の目玉カードといえばなんと言っても"反逆のカリスマ"魔裟斗の引退試合。10年にわたり日本の立ち技格闘界を引っ張ってきたエースの最後の対戦相手は、2度も敗北を喫しているアンディ・サワー。魔裟斗は最後の試合でリベンジを果たし、有終のフィナーレを飾ることができるか?

08 日本の次世代を担うラッパー t-Aceが東京で初ライブ!

茨城・水戸を拠点に、10年以上活動。2008年にリリースしたアルバムが、インディーズとしては異例の売上を記録したアーティスト t-Ace。地元に根付いた活動にこだわってきた彼が2010年、ついに全国へ進出する。その第1弾として1月24日、ライブを開催する。MUROなどから高い評価を受け、日本の次世代を担うと注目されるt-Aceのライブを見逃すな

「REASONABLE DOUBT VOL.010 in TOKYO」
1月24日(日) CLUB ASIA 東京都渋谷区円山町1-8
開場18:00 開演19:00 出演アーティスト t-Ace, WOODSMAN, T.P.M, DEAR BRO, 94GHOST&CLOW and more
問OVERHEAT MUSIC　☎03-3406-8970

07 イラストレーター長嶋五郎氏のエキシビション「Goro Nagashima Exhibition」開催!

ファッション誌を中心に活躍するイラストレーター、長嶋五郎さんが描き下ろした渾身の作品たちがチェックできるエキシビションを渋谷No.12galleryで開催が決定。水彩画と鉛筆画という2つの持ち味を反映させた展覧会。タイトルは水彩は"FROM HEARTS"、鉛筆は"10SEC TILL LOVE"と題し、人物や風景を中心とした作品が揃う。ぜひ足を運んで見て
■開催期間 2010年1月15日(金)〜24日(日)　■会場 No.12gallery 東京都渋谷区神宮前2-29-12　■開催時間 11:00〜20:00　■入場料 無料　■HP http://no12gallery.com

06 写真展「対照 佐内正史の写真」にイベント「Tシャツ大会」岡本太郎美術館へ行こう!

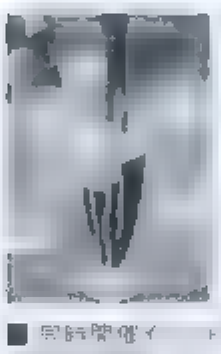

■対照 佐内正史の写真
写真家・佐内正史さんが写真を通して…… 2005年……

■同時開催イベント「Tシャツ大会」
「対照 佐内正史の写真」の会期中、佐内正史、スタイリスト、good design companyが制作したTシャツを販売。詳細は……

■会期 2010年1月11日(月・祝)
■会場 川崎市岡本太郎美術館　神奈川県川崎市多摩区
■観覧料 一般……円　中学生以下無料
■休館日 月曜日……12月24日(木)……12月28日(月)〜2010年1月……

19pag...com

ひとりつぶやき

人気芸人リレー連載コラム

**人気芸人が月替わりて執筆するリレーコラム
今回は、「ハゲとるやないか!」という捨て身ギャグで
人気急上昇中のマキシマムパーパーサムの長澤喜稔さん!
先月のアームストロングの栗山直人さんから出題されたコラムのテーマは、「年末」
風邪を引いてしまった長澤さんが巻き込まれた、あるトラブルとは……**

今回のテーマ
「年末」

今回の芸人さん
マキシマムパーパーサム
長澤喜稔さん

1980年1月25日生まれ。2004年に山本剛とマキシマムパーパーサムを結成。……長澤さんが……「ハゲとるやないか!」……お笑い番組や……など幅広い分野で活躍中

はじめまして、皆さんこんにちは。マキシマムパーパーサムの長澤といいます。普段は「ハゲとるやないか!」というネタをやってるんですが、今回は活字ということでなんのこっちゃ分からないと思いますが、これを書いてるときも僕はハゲています。なので良きところで「ハゲとるやないか!」と勝手に言ってください

今回のテーマは「年末」ということですが、芸人にとって年末は本当に一年の集大成が求められます。漫才をやるコンビはM-1グランプリという、自分たちの今までのすべてを問われるような大きな大会があります。それ以外にもライブやイベント、テレビなど多くの場所で一年の総決算を出し切らなければいけません。そして、そのときの芸人の緊張やプレッシャーは計り知れないものになります。しかし、今回はまったく関係のない話をしようかと思います

忘れもしない8年前の年末のことです。その日僕は上京して過去最高ってくらいの風邪をひいていました。ものすごい高熱が出て、壁に寄りかからないと立てないくらいのすごいやつでした。食欲も全然ないし、でも何か食べないと薬飲めないし。食べ物買いに行こうにもフラフラするし大変でした。何とかものを食べて薬飲んで寝ようとベッドに入っていたら、電話が鳴りました。でも知らない番号だし話したくもないから無視してたんですけど、何度も何度もかかってくるので、しょうがなく出ました

「長澤さんですか?」

「はい」

「私、スーパー○○の店長の○○と申します。実は長澤さんの1階に住んでいる大家さんのお嬢さんが当店で万引きをしまして……」

「ええっ!!」

「長澤さんに保護者として引き取りに来て頂きたいのですが」

「何で僕が!?」

僕は大家さんに娘がいるということを伝えました。しかし、その娘は恥ずかしいから嫌だと断ったらしいです。断られたので大家さんが不動産屋に電話して僕の番号を聞いたらしいです

「いや、しかし……」

僕は、ものすごく体調が悪くて立つのもままならないと言ったのですが、店長が大家さんに電話を代わり、泣きながら「来てくれ」と言われたので仕方なく行きました。いつもは10分で行くところを休憩入れつつ30分かかりました。事務室に行ったら大家さんはまだ泣いてました。どうやら初めてだったということで、お咎めなく保護者に引き取ってもらうということで話が済みました。帰る途中、気まずい空気と大家さんの泣き声で風邪ひいてることを忘れていました。やっと家に着き、部屋に戻ろうとすると大家さんが「風邪ひいてるところ本当にごめんなさい。これ食べて少しでも元気出して。ビタミンは風邪にいいから」と言ってカバンからオレンジを出しました

「いや、それも万引きしたやつだろ!」

オレンジが一個だけカバンの中に入ってる訳がありません。僕はまた泣き続ける大家さんと30分かけてスーパーに行き謝ってオレンジを返し、家に帰ってきました。別れ際、大家さんが言った「良いお年を」と言う言葉に対して「お前が言うな」と思った気持ちを今でも忘れません

そんなことがあろうがなかろうが、来年はもっといい年にしようと思うのが年末です。年に一回の締めがあるから終わることもできるし切り替えもできるし何かを始めることもできるんですね。そんな一年のまとめを酒を飲みながら話すことができる年末は楽しく大好きです。今現在、これを書いてるときはまだ年末ではないです。来年こそきっといい年に
来年こそはきっと少し髪の毛も生えるように

次回のテーマ

虎

業界人が打ち込むNo.1ゲーム「モンスターハンター」を愛した人々

MONSTER HUNTER モンハン人(じん) Vol.8

……まりました本コラムも今回でいったん休載……語るのは、本誌編集長・太田智之! その……

――そもそもモンハンをはじめたきっかけは?

年ほど前でしたかね、うちの誌面でモンハンの記事をやりまして……

――最初やってみてどう思いました?

どうしてみんなこんな難しいゲームをやってるんだろう? です(笑)。

――では、どこで「面白い!」と感じました?

説明書を読まないまま……ットしてたんです。それが「10以上になるとスキルが発動する」って分かったときですね。急にモンハンというゲームの仕組みが分かった気がして、武具の強化の方針が決まったというか。

――編集長としてモンハンから学んだことってあります?

やっぱり考えますよ。「なぜモンハンはこんなに若者にウケるのだろう?」って。……えば短時間で小刻みに達成感と次の目標が出てきますが、この「短時間」っていうのが現代の若者に合っているのか? とか。チュッパチャプスも短時間で舐め終わるバージョンが出たくらいですから。じゃあそれをsmart誌面でどう表現するのかと言えば……どうすればいいのか見当も付かないんですけど(笑)

――では最後ですから読者に一言お願いします。

今回でこの連載は一区切りですが、これからも「モンハン」シリーズは発売されるでしょうし、また時期が来たら誌面で取り上げていきますので、今後のsmartのモンハン企画を期待して待っててくださいね。

ハンターランク4
……ブレイド(大剣)
……マフモフミトン
……マフモフコート
……マフモフブーツ
スキル:……

達人たちの「遊び方は自分で考える」に感銘 最近はマフモフ装備で村クエストを楽しんでます

もともとこの連載はこの号でひと区切りと決めていたんですが、まさか最後が自分になるとは思いませんでしたね。とにかくモンハンにはお世話になりました。もともとゲームは好きな方ですが、雑誌の仕事をしているとなかなかプライベートでじっくりゲームを遊ぶ時間がないんです。しかしモンハンはそこにまで割り込んできましたからね! 今でもカバンには名刺、メモ帳、デジカメと並んでPSPが必ず入ってます。実際ファッション業界の方々と、モンハンといういつもと違う入り口で交流をはかることとかできましたし、あるブランドの「モンハン会」に呼ばれたこともありました

そんな私の装備ですが、悩んだ末、あえて初期装備の「マフモフ」にしました。これにはちゃんとした理由があって、モンハンって恐ろしいほどやり込んでいくと、最後は装備へのこだわりがなくなるみたいなんですよ。どんな装備でも成功しちゃうから。そして自分でルールを決めて遊びたすんですね。私は、ご覧の通りハンターランク4で止まってしまい、ときに砦や街の長丁場のクエストは精神的にムリーとさえ思ってる状況なんですが、達人たちの「遊び方は自分で考える」という部分には大変感銘を受けました。そこで近頃はモンハン(P2ndG)における究極のファストファッション＝マフモフで村クエストをどこまで行けるか? を楽しんでます。マフモフってはじめてMHP2ndGに触ったときの服装ですから、これを着てるだけで新鮮な気持ちで遊べるんですよ。最近モンハンにマンネリを感じてる人にもオススメですよ。クエストによっては笑えるくらいキツいですけど(笑)

smart編集長
太田智之さん

©CAPCOM CO., LTD. ALL RIGHTS RESERVED.

movie

ウェイン町山の !!この映画を観た!! vol.191

©2009Twentieth Century Fox

『(500)日のサマー』
(500) Days of Summer

2009年アメリカ　監督 [illegible] ほか
配給 20世紀フォックス [illegible] TOHO [illegible] ほか全国ロードショー

草食系男子度	★★★★★	[illegible]
映像面白度	★★★★★	[illegible]
英語		[illegible]

恋を夢見る男の子と、愛を信じない女の子の「片思い→両思い→破局」 男子必見「女って分かんね〜！」ラブ・ストーリー

「(500)日のサマー」って、夏は500日もないじゃん！　と思ったら、「サマーという名前の女の子と過ごした500日」という意味だった。

主人公トム（ジョセフ・ゴードン＝レヴィット）は就職三年目やせっぽちで肩幅が小さくて、マッチョなアメリカン・ロックよりもナイーブなブリティッシュ・ポップを愛し、'70年代のニューシネマ「卒業」に涙する、いわゆる「エモ」。

そんなトムが恋に落ちる。新入社員のサマーだ。演じるズーイ・デシャネルは、透き通るような青い目と童顔におかっぱ、ジーパンよりもワンピース派の、これまたアメリカ人には珍しい、少女のムードの消えないタイプ。それから二人の500日間が始まる。

でも、その500日を時間軸どおりには見せない。400日台のトムが完全にフラれた状態、300日台の二人がギクシャクした状態、100日台のラブラブ状態、出会った頃の友達以前状態、それが前後入り乱れる。

もちろんただのデタラメではなく実に効果的に配置されている。たとえば冷め切った二人が会話もなくIKEAで買い物する光景の直後に、二人がIKEAの家具で新婚ゴッコをするラブラブ期がくっついて切なさを倍増させる。

映像的にもあらゆるテクニックを使っている。初めてサマーとベッドインしたトムに世界がバラ色に見えて、思わずホール&オーツの「ユー・メイク・マイ・ドリーム」を口ずさむと、街中の人が曲に合わせてミュージカルを踊りだし、ディズニー風のアニメの小鳥までが喜びを歌う。

トムがサマーと再会する場面ではスクリーンが左右に分かれ、右側でサマーとヨリを戻すトムの理想、左側で悲惨な現実が同時に映し出される。

トムはサマーに「愛してる」と言う。サマーは「好きよ」と答えるけど、決して「愛してる」とは言わない。それどころか、うんざりした顔で「シド&ナンシーみたいな気分よ」と言う。トムが「シドはナンシーを七回も刺したけど、僕はそんな風に君を憎んでないよ」と言うとサマーは「私がシドなのよ」。

『(500)日のサマー』はこんな字幕で始まる。

「この映画はフィクションであり、実在の人物と似ていても偶然である。ジェニー・ベックマン、君に言ってるんだよ！　ビッチ！」

これは脚本家のスコット・ノイスタッターのフラレ体験が元になっているのだ。「これはラブ・ストーリーではない。愛についての物語だ」という宣伝文句どおり、ハリウッド的なハッピーエンドは訪れない。サマーの気持ちは最後まで分からない。つまり100パーセント男性視点のラブ・ストーリー。男だけでも観に行こう！

ホットな映画をもっと！ シネmore

Selected by 轟夕起夫 -YUKIO TODOROKI-

「かいじゅうたちのいるところ」が、スパイク・リー監督の最新作だと勘違いしていた私は、「こんな映画も撮るんだ!!」と衝撃を受けました……正解はスパイク・ジョーンズ監督

かいじゅうたちのいるところ
WHERE THE WILD THINGS APE

1/15 ロードショー

◆2009年アメリカ
◆監督／[illegible]
◆作品／[illegible]
◆劇場／[illegible] ほか全国公開

少年が母親に叱られ、現実逃避し [illegible]「かいじゅうたち」のいる島へと辿り着く。モーリス・センダック [illegible] 有名な絵本が実写化された。監督したのはセンダック直々のご指名 [illegible]「[illegible]ション」のスパイク・ジョーンズ。[illegible]

Dr.パルナサスの鏡
THE IMAGINARIUM OF Dr PARNASSUS

1/23 ロードショー

◆2009年イギリス＝カナダ
◆監督／[illegible]
◆作品／[illegible]
◆劇場／TOHO [illegible] ほか全国公開

[illegible] 監督 [illegible] 注目 [illegible] 主人公は不死の男パルナサス博士。率いる旅芸人一座は移動式劇場で [illegible] 1枚の鏡が出し物。鏡をくぐり抜けた人の願望が何でも具現化され [illegible] ギリアム自身の映画的願望 [illegible] スーパーモデルの [illegible] も認補♥

フローズン・リバー
FROZEN RIVER

1月下旬 ロードショー

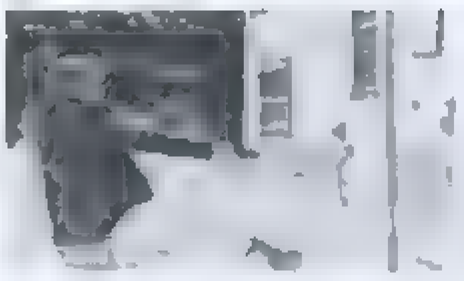

◆2008年アメリカ
◆監督／コートニー・ハント
◆作品／[illegible]
◆劇場／シネマライズほか全国順次

ギリギリの生活から抜け出すため、二人の女が手を組んだ。2児の母親レイと、先住民族保留地でトレイラーに住むモホーク族のライラ。真冬の凍った [illegible] 入国させるヤバい裏仕事 [illegible] 所入り！　レイ役のメリッサ・レオは、今年のオスカー [illegible] 女優賞候補 [illegible] なり、作品自体も08年サンダンス映画祭グラ [illegible] た。つまり見応えあり。"薄氷を踏む"人生 [illegible] 勇気に胸が熱くなる。

ライブテープ

12/26 レイトショー

©2009 FipTop

◆2009年日本
◆監督／松江哲明
◆作品／SPOTTED PRODUCTIONS
◆劇場／吉祥寺バウスシアターほか全国順次

'09年元日。場所は吉祥寺。シンガーソングライター・前野健太が突如ギターを手に歌いだし、歩き、立ち止まって歌ってはまた歩き、観る者を何処へと連れていく。そのゲリラ演奏のすべてをまるごと捉え [illegible] の軌跡／奇跡」としか言いようのない、音楽 [illegible] と伝えたくなるライフ&ライブ映画。「童貞を。プロデュース」[illegible] の松江哲明（と仲間たち）の、語り尽くせぬ"純" [illegible] っている。東京国際映画祭"日本映画・ある視点"部門で作品賞受賞

イエローキッド

1/30 ロードショー

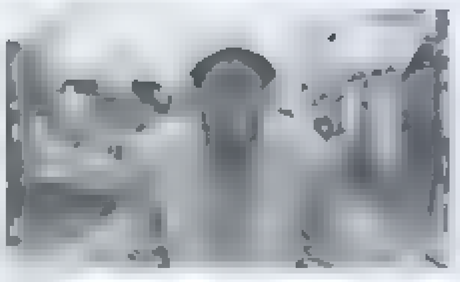

◆2009年日本
◆監督／真利子哲也
◆作品／[illegible]
◆劇場／[illegible] ほか全国順次

[illegible] 青年 [illegible] 漫画家 [illegible] 現実と非現実が [illegible] 構成 [illegible] 漫画「イエローキッド」と [illegible] の日常が共振し始める展開 [illegible] 監督はこれまで短編中編で数々の賞を獲得してきた真利子哲也。1981年生まれ。東京藝術大学院で卒業制作 [illegible] カタヌコト [illegible] 好きな人にもオススメ [illegible]。エンドロール後も席を立たな [illegible]

板尾創路の脱獄王

1/16 ロードショー

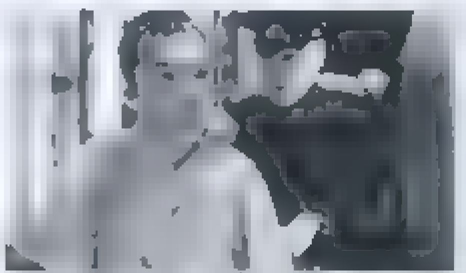

◆2009年日本
◆監督／板尾創路
◆配給／角川映画
◆劇場／角川シネマ新宿ほか全国公開

[illegible] タイトル [illegible] 堂々名前を掲げ、脚本、主演も兼ねた長編初監督作 [illegible] 時代設定は昭和初期、脱獄王・鈴木は厳重警備の刑務所を、何度も何度も抜けだすのだが、毎回意外と簡単に捕まってしまう。その不可解さに気づいた看守長役 [illegible] カタい扉を挟んで、2人がニラメっこ。いや、心の読みあい。鈴木が脱獄を繰り返す真の目的とは？　「そっ、そー来たか！」のラストが待ってマス

SFファンタジー　アート　アクション　アニメ　セクシー　ドキュメンタリー　にやり　ハイテンション　ほのぼの　ミステリー　ミュージカル　感涙　恐怖　社会派　切ない　爆笑

新 new wark

DVD Selected by smart

『Welcome to SPEEDLAND SPEED LIVE 2009@武道館』

2009年はシングルやリトラック・ベストアルバム「SPEEDLAND」のリリース、そして6年ぶりの全国ツアーと、全速力で1年を駆け抜けたSPEED。そんな充実した1年を締めくくるべく、12月30日にライブDVDがリリース。全国ツアー「SPEED LIVE 2009 - We come to SPEEDLAND」の中から、チケットが即日完売した東京・日本武道館公演を完全収録。大ヒット曲ぞろいの「SPEEDLAND」からの全曲はもちろん、ファンなら思わず涙してしまう隠れた名曲、さらには過去の曲を大胆にアレンジしたメドレーで魅せるクールなダンスコーナーなど、見ドコロ満載。また、リハーサルの様子やツアーでのバックステージも収録されたボリューム満点の2枚組

販売元：エイベックス・エンタテインメント／¥6,279／12月30日発売予定

『THE3名様 〜ワーってなっちゃう5秒前〜』

あのゆるさ、シュールさがたまらない！ 一度観ると、書く人にはドンズバなTHE３名様シリーズは早くも7本目に突入。真夜中のファミレスで繰り広げられる、3人の若者による超脱力系コメディ。原作は漫画家、石原まこちん。主演の3名様は、岡田義徳・塚本高史・佐藤隆太のお馴染みのメンバーで、息の合ったかけあいがくせになる面白さです。"あぁ〜 こんなヤツいるいる、地元"と、笑"的なノリで"ププッ"と笑えますよ

発売元：「THE3名様」Partners／¥2,940／発売中

『TAJOMARU』特別限定版2枚組

、衆旬主演最新作、話題を巻き起こした秋の超大作が早くもDVDリリース！ハリウッド映画のようなダイナミックさを兼ね備えたド派手な刀アクションや台詞回し、最後まで予想のつかないサスペンスが相まってストーリーで展開される本作品。プロデュースをセロノ…スを手掛けたプロデューサーをはじめ、日本映画界の中心人物が集結。映画新時代の幕を開けを感じさせる超野心作をここに誕生させた

発売／販売元：アミューズソフトエンタテインメント／¥60,90／2010年2月19日

BOOK Selected by みくにまこと

『ポジティブシンキングの末裔』

飼い主と一緒に散歩している犬の後ろ姿を見ていたら、思わずその犬に飛び乗ってしまった男。飼い主は犬がそんな状況になっていると気付かない。そして、犬にまたがった男は、犬の耳許でその犬を褒めそやす。すると、犬はまんざらでもない反応をする。これは本書に収録された短編の粗筋だ。こんなどうでもいい、かつ日常ではありえない内容の短編が29作も収録されている。粗筋だけでまったくわからない。なんなんだと言いたくなる内容なのだが、著者の木下が小説として肉付けすると、面白さ山のごとしに昇華する。小説を読むことはストーリーを追うことがすべてではないというタイプの小説、一度体感して欲しい大絶賛の書！

木下古栗・著／早川書房／発売中

『豪さんのポッド』

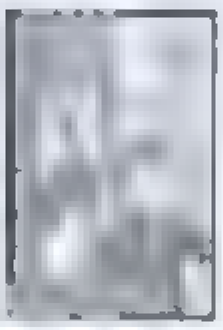

大人気ポッドキャスティング「豪さんのポッド」に、リリー・フランキー、須藤元気、水道橋博士などをゲストで迎えた回の書籍化。雑談しかしない番組と出演者は言うのだが、その雑談が面白い。例えば須藤の回は、アントニオ猪木の紹介でキューバ大使館に行った話もあれば、須藤の好みがセーラームーンの登場人物であるなどという振り幅が最高！ また細かい注釈が添えられている書籍ならではの特典もうれしい

吉田豪・南山紅葉・著／白夜書房／発売中

『したくないことはしない 植草甚一の青春』

ジャズや映画の評論、膨大な読書量、雑誌宝島の前身「責任編集」で、ひとたび有名な植草だが、てなれば「今年で30年」年代的にsmart読者には馴染みが薄いかもしれないが、植草の前半生を記した本書はおすすめ。というのも、植草の人生を通して東京という街の変わりゆく様、そして当時あった文化や思想、そうしたものも一緒に紹介されていて、植草フリークは以外にも楽しめること請け合いのつくりなのだ。

津野海太郎・著／新潮社／発売中

COMIC Selected by 大西祥平

『ユーレイ窓』

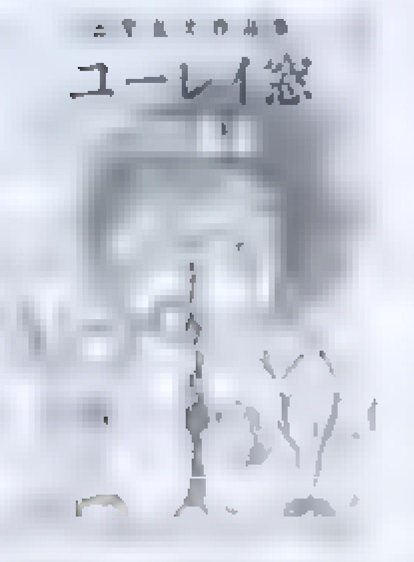

作者は、仏教コメディ『ぶっせん』からSFファンタジー大作『イムリ』(現在連載中)まで、ジャンルを飛び越えた傑作群を次々発表している「本格」かつ「異色」な実力派。病院の上階にある通称「ユーレイ窓」で起きたオカルティックな殺人事件の仕掛けに迫る表題作を始め、サスペンス&ミステリー調の短編が中心になったこの作品集でも、そのアメイジングな想像力は止まるところ知らずといった雰囲気だ。思わず唸らされるようなオチのつくミステリー短編群の合間に、ラーメン作りにハマる明智光秀の心境を描いたショートギャグがあったりと、思わず頬がゆるむ構成も心憎い。怖さと楽しさの神髄を同時に味わえるリッチな1冊

三宅乱丈／太田出版／発売中

『も〜れつバンビ』1巻

「夜遊い鮮喜」や「海女」といった特殊題材を取り上げながら、情感溢れる青春ドラマを作り上げてきた女流鬼才・柏木ハルコの新たなテーマは、なんと「闘牛（国内系）」。牛と……の自然、自然かで若い闘牛・バンビとその飼い主の女の子を中心に、……ツボを押さえたバトル路線が展開され……、さすがは……来たか！」以上にこういうマンガが読みたかった！の感あり。牛の……ルエットが美しい……

柏木ハルコ／講談社／発売中

『ベビーブーム』

海外で熱狂的な支持を受ける実験アートマンガの旗手・横山裕一による入魂新作にして、マンガ文法の新たな地平を感じさせる怪作。描かれているのは、カラフルな水彩マーカーで描かれた、かわいいひよこ型キャラクターと巨人間のリズミカルな動作だけ。セリフなし&ストーリーなしのまま、ひたすら熱狂化していくテクノ系マンガ世界が終わって無事、気持ちいい。そして読後は何も残らない。でも、それでいいのだ

横山裕一／イースト・プレス／発売中

GAME Selected by 8ボール

極限脱出 9時間9人9の扉

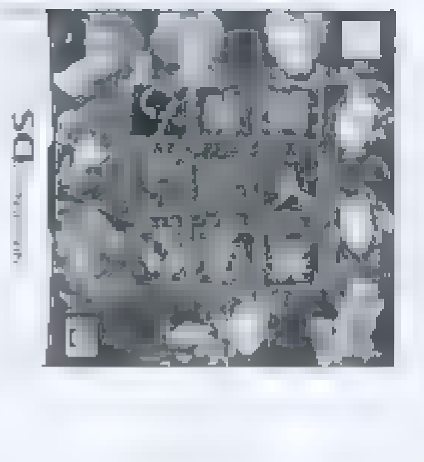

このコラムでは特集ではご紹介しきれなかった、しかしキラリと光るゲームソフト3本を紹介するぞ。本作本作『9時間9人の扉』は定評あるチュンソフトのサスペンスアドベンチャー。突如見たこともない部屋で目を覚ます主人公、壁には「5」という謎の数字、そこから急展開するストーリー……果たして脱出できるのか？ そもそもなぜこんなめに？ 幾多の謎を解明しつつ、練り込まれたシナリオを追るのが本作の流れだ。ゲームは主にDSのタッチペン操作で推理や謎解きを行う「脱出パート」と、テキストアドベンチャーが主体となる「ノベルパート」からなり、ハラハラしながらもじっくり楽しめるオトナなエンターテインメントに仕上がっている。

ニンテンドーDS／スパイク(開発チュンソフト)／発売中／¥5,040 ©2009 CHUNSOFT

ダライアスバースト

1987年にアーケードで産声を上げた横スクロールシューティングの金字塔「ダライアス」。そのシリーズ8作目にして12年ぶりの新作が本作。海老川兼武、御稲敬之、島田フミカネなどなど、現在のSF&ロボットアニメを牽引するトップクリエイターが多数参加しているのが特長。まぁSmart読者にはピンと来ないかも知れないが、ひとつの分野でトップと呼ばれる人たちの仕事ぶりは一見の価値アリだ？

PSP／タイトー／¥5,040 ©TAITO CORPORATION 1986,2009 ALL RIGHTS RESERVED

NHK紅白クイズ合戦

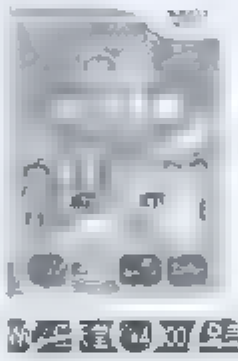

これは凄い！ 任天堂とNHKが真正面からコラボした1作。基本的なゲーム部分は子供からお年寄りまで楽しめるクイズゲームで、いろいろなクイズ形式やお約束の逆転イベントなかも盛り込みつつ紅白2チームでの対戦や、最大6人まで楽しむことができる。面白いのは現在も放送中の「ためしてガッテン」から出ところでは、クイズおもしろゼミナールなど実際のNHKのクイズ番組にも体験できるところ。確かにあの解答者席には座ってみたかった！

Wii／任天堂／¥4,800 ©2009 Nintendo ©2009 NHK ©2009 NHKエンタープライズ

そのほかのおすすめ！

『アルフ(セカンド・シーズン)コレクターズ・ボックス』

現在も放送中の「アルフ」の第2弾DVDが登場。[illegible] アルフの放送日は寄り道せずに家に帰って見て [illegible] 新任先の[illegible]家の[illegible]が繰り広げる爆笑[illegible] 熱演する小松政夫の声が[illegible]わず苦笑り。

[illegible]／¥9,409／12月23日発売

『あぶら部』

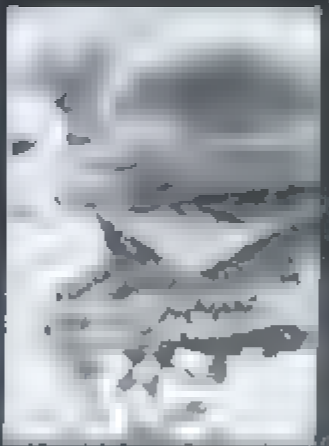

[illegible] か、新潟、また[illegible]恵比寿「[illegible]」[illegible]気の居酒屋が期間限定[illegible]

[illegible]

『このマンガがすごい!2010』

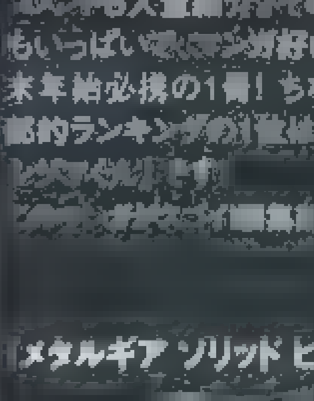

番外編として、マンガのガイドブックをご紹介。毎年恒例の[illegible]漫画ランキングの最新版大発表のほか、[illegible]漫画家や東山千秋、椿姫[illegible]など100人を超す各界のマンガ読みによるコメントも大量掲載。その他の多彩な企画もいっぱいで、マンガ好きにはたまらない年末年始必携の1冊！ ちなみにsmart編集部的ランキングの1位は[illegible]

[illegible]

『メタルギア ソリッド ピースウォーカー』

ステルスアクションの雄・メタルギアシリーズ最新作[illegible] 仲間同士の連携がゲームを展開する上で重要になる[illegible]潜入する仲間＝"潜友"はかなり重要。3月まで待ちきれない人、まずは公式サイトの体験版で[illegible]

PSP／KONAMI／¥[illegible]／3月18日発売予定

©Konami Digital Entertainment

「日本でただ一人の『奇門遁甲』真伝継承者・昇龍がドラゴンのパワーで開運を手助けしてくれる」

占い王子・昇龍の自ら幸運をつかみに行く月の占い

今年ももう終わり。この時期は、1年を振り返り、新しい年を迎える準備を始めましょう。
やり残したことは、来年に実現をするべくしっかりと計画を立てましょう。
冬休みの計画は吉方を上手に利用するのがオススメですよ！

今月の吉方！

1/4までは、吉方は無く東南が大殺方、西北が小殺方です。1/5からは華やかさや勝負強さの得られる南が大吉方となりますが、引き続き東南に大殺方、西南、西、東が小殺方となります。殺方の多いときなので、レジャーの予定などには注意を

吉方とは？ "良い運気は星のめぐり[illegible]でなく自分から[illegible]いくもの"と教えてくれるのが、昇龍先生が操る「奇門遁甲」。奇門遁甲とは、地球上に存在する[illegible]のあらゆるエネルギーから生まれる「気」の流れを読み吉方、[illegible]を知るための方位学。毎日の行動に吉方を取り入れることで良い運気を自分に取り入れよう！

4月生まれ
（辰月4/5～5/5生まれ）
☆☆☆☆

年の始まりを自己改革からスタート。自分を見つめ直してこれからの人生の計画を立ててみると成功への道筋が見えてくるでしょう。恋愛面では恋愛に対する意識が薄くなり自分の世界を[illegible]傾向が出るかもしれません。カップルの人はパートナーがあなたの[illegible]を[illegible]不安になっている時期なので、あなたの真面目な態度をアピールしましょう。[illegible]アウター[illegible]運気上昇効果あり。

5月生まれ
（巳月5/6～6/5生まれ）
☆☆

自分が立てた計画や時間の使い方を改めて考え直すと良い発見につながりそうです。何を目指しているのかを明確に設定することがポイントになります。恋愛面では出会いが[illegible]夢中になれる大本命の相手が出現する可能性アリです。なるべく外出して出会いを呼び込みましょう。カップルの人は良好ですが、グルメの食べすぎに注意。[illegible]カロリーコントロールを心がけましょう。ファッションではチェックのアイテムが[illegible]を呼びます。

6月生まれ
（午月6/6～7/6生まれ）
☆

強気な姿勢が仇となるかもしれません。自分の意見を通すことも[illegible]今は周囲とのバランスの良い関係を作ることを意識して。恋愛面では明るい性格をアピールすると相手とスムーズ[illegible]。カップルの人は相手との[illegible]ことを大切に。[illegible]関係[illegible]。[illegible]アイテム[illegible]なります。

7月生まれ
（未月7/7～8/7生まれ）
☆☆☆

素直な姿勢で過ごすことがツキを呼び込みます。虚勢を張らず、穏やかな気持ちでいると[illegible]。信頼できる相手のアドバイスには[illegible]耳を傾けるように。恋愛面では出会いが[illegible]好みの相手[illegible]。カップルの人は何となく[illegible]雰囲気に[illegible]思いやりのある行動を心がけましょう。[illegible]が運気アップ。

8月生まれ
（申月8/8～9/7生まれ）
☆☆☆☆

優しさが幸せへのキーワードとなります。問題がおきても穏やかな気持ちで対処すること[illegible]解決するでしょう。恋愛面では[illegible]ピンクの人は[illegible]。打ち解けようとする気持ちを常に持ちましょう。相手もあなたの魅力に[illegible]心を開いてきます。カップルの人は相手の願いをかなえてあげると吉。[illegible]相手の笑顔。出会えます。ピンクが運気を上昇させるアイテム。

9月生まれ
（酉月9/8～10/7生まれ）
☆☆

新年の始まりとなりますが、この時期はゆっくりと体を休めて自分の英気と活力を養うのがよいでしょう。のんびりと過ごす時間を作ることで[illegible]。夜更かしや生活リズムの乱れには注意です。恋愛運は好調なとき。シングルの人はあなたの悩みごとを相談できる優しい相手が出現[illegible]。カップルの人は相手の新しい一面を発見でき愛情も[illegible]。[illegible]運を上昇させます。

10月生まれ
（戌月10/8～11/7生まれ）
☆☆☆☆☆

対人関係の華やかな時期。トラブルがあっても[illegible]味方に[illegible]後押ししてくれそうです。目標に向かって[illegible]。恋愛面では[illegible]。カップルの人は大切な[illegible]。金運では[illegible]出費増加。注意。ストールやマフラーが[illegible]。

11月生まれ
（亥月11/8～12/6生まれ）
☆☆

年末年始[illegible]生活をしていると[illegible]運気がダウン[illegible]。体型にも影響が出[illegible]積極的に体を動かすようにしましょう。食事[illegible]。恋愛面では[illegible]コミュニケーション[illegible]あなたの好感度をアップさせます。カップルの人は相手への甘え過ぎに注意。パートナーへの感謝の気持ちを忘れないように。プレゼントアイテムが運気アップ。

12月生まれ
（子月12/7～1/5生まれ）
☆☆☆

実力のある人、優しさで何事も安全無事に過ごせます。自立[illegible]一歩下がった位置に[illegible]目的の実現への近道。恋愛面では明るい気持ちが恋愛に良い影響を[illegible]。今期、出会った相手とのスタートするかも。カップルの人は相手にプレゼントをすると喜びの笑顔が見られるでしょう。愛情も[illegible]。[illegible]アイテムはベスト[illegible]アクセントに取り入れて。

1月生まれ
（丑月1/6～2/3生まれ）
☆☆☆☆

面倒くさがらず、地道な努力を行うことが出来れば、おのずと道は開け好調な運気を引き寄せることができます。助け合いの精神を忘れず周囲の人たちとやることを上手に分担するとよい結果につながります。恋愛面は曇り空[illegible]なかなか前進できずヤキモキ[illegible]。カップルの人は相手に押し付けてばかりいると気持ちが離れてしまうかも。パープルカラーのワンポイントが運気アップ。

2月生まれ
（寅月2/4～3/3生まれ）
☆☆☆

集団の中で出すぎることなく自分の立場を考え行動すると[illegible]。あなたの気持ちを理解してくれる協力者が出現する可能性も大です。恋愛面では思い[illegible]言わない[illegible]注意が必要。カップルの人は何事においても相手と二人で喜びを分け合うことを心がけると吉。自分だけが楽しむようなケースはNG。金運では臨時収入の可能性アリ。ファッションにはワイルドさを取り入れると吉。

3月生まれ
（卯月3/4～4/4生まれ）
☆☆☆

温和に過ごし[illegible]リラックスさせる時期。[illegible]気持ちにトラブルが[illegible]。恋愛面では[illegible]相手の気持ちを確認[illegible]評価を[illegible]。カップルの人は明るく過ごすのが吉。どんよりとした空気は悪い流れを呼び込みます。金運は良好。[illegible]期待できます。トップにボリュームのあるネックレスが運気向上。

---

smartアワード2009 発表！

1位 表紙に出演してくれた方々
ありがとうございました！来年もよろしくお願いします

2位 ブランドアイテム（付録）

3位 おしゃれ読者のみなさま

4位 漫画『闇金ウシジマくん』

5位 [illegible]

6位 自転車
編集部の半分以上が自転車ブームに乗っかりました

7位 iPhone
編集部の所有率高めです！

8位 レッドブル
撮影や深夜のお供[illegible]

9位 smartブログ[illegible]（ブログリニューアル）

10位 「あなたに会えてよかった」小泉今日子

[illegible]

（前略）…今年のsmartアワード作ろう。2009年…　PLUS、STUSSY、BEAMS…HEAD PORTER…（以下判読不能）

平均年齢26歳！ smart女子部
Smart女子部 深夜の言いたい放題！ 最終回

今回で最終回を迎えます。勝手にsmartアワードを作ってみました！　みなさん、2009年はありがとうございました。2010年もよろしくお願いいたします！

TK　東京都港区北青山3-5-10　03(5117)2711

DC SHOES JAPAN　東京都千代田区神田和泉町1丁目 住商神田和泉ビル14F　0120(32)9190

DITA LEGENDS 代官山本店　東京都渋谷区代官山町3-3 ソミュール代官山101　03(5784)6383

TSV　東京都渋谷区神宮前2-30-8-302　03(6666)5784

ディスカバード　東京都渋谷区恵比寿西1-33-3光雲閣404　03(3463)3082

時しらず　東京都渋谷区鶯谷町2-7 1F　03(5784)1861

トゥー・ステップ　東京都渋谷区東1-17-7　03(3797)6230

トゥーボール　東京都渋谷区桜ヶ丘29-24-406　03(5829)8149

ドゥレスコード　東京都目黒区東山1-15-3 静安荘3号館2F-24　03(5725)1199

トールフリー　東京都目黒区上目黒1-6-5　03(3715)9278

トップウィンジャパン　東京都渋谷区神宮前6-23-2　第8SYビル5F　03(3406)6001

トミー ヒルフィガー ジャパン　東京都渋谷区代官山8-7　0120(266)416

ドン・キホーテ渋谷店　東京都渋谷区道玄坂2-25-8　03(5428)0211

ナ

ナイキお客様相談室　住所の掲載はできません　0120(500)719

ナイチチ　東京都渋谷区神宮前3-20-18タカヤマビル1F　03(5771)5198

ナノ・ユニバース東京　東京都渋谷区神南1-19-14　03(5456)8172

291295=HOMME　住所の掲載はできません　03(5449)1851

NOOKA JAPAN株式会社　東京都港区南青山4-25-6 WILLOW HOUSE　03(6427)9296

ハ

HIGH! STANDARD　東京都渋谷区猿楽町25-1　03(3464)2109

ハイトトウキョウ　東京都渋谷区神宮前3-35-16 B1F　03(5775)0530

ハイブリッド　東京都墨田区緑3-3-4　03(3635)1156

白山眼鏡店WALLS　東京都渋谷区神宮前6-18-17　03(5468)0397

HOLLYWOOD RANCH MARKET　東京都渋谷区猿楽町28-17　03(3463)5668

HANJIRO HARAJUKU　東京都渋谷区神宮前4-31-10 YMスクエア3・4F　03(3796)7303

BEAVER 渋谷　東京都渋谷区宇田川町15-1　03(5728)6847

ビームス原宿　東京都渋谷区神宮前3-24-7　03(3470)3947

ヒステリックグラマー　東京都渋谷区千駄ヶ谷3-12-6　03(3478)8471

ビューティ&ユース ユナイテッドアローズ 渋谷公園通り店　東京都渋谷区神南1-19-11パークウェースクエア2 1F・2F　03(5428)1893

55DSL TOKYO　東京都渋谷区神宮前4-27-4　03(5775)9755

フォーナインズ　東京都世田谷区成城2-11-12　03(5727)4900

フリークスストア原宿　東京都渋谷区神宮前3-21-8　03(3746)8886

ブリンク青山本店　東京都港区南青山2-27-20 上村ビル1F　03(5775)7525

古着屋本舗 東京店　東京都渋谷区神宮前6-5-3 イベリアビル B1F　03(5467)6936

プロヒビット・ジャパン　東京都渋谷区恵比寿西2-4-6　03(5888)4320

Pledge　東京都渋谷区鶯谷町1-5　03(5459)4600

ベース　東京都目黒区青葉台4-5-20 501　03(5465)1871

bexistルミネマン渋谷店　東京都渋谷区神南1-22-11ルミネマン3F　03(3770)0791

BENCH AT THE GREENE　東京都渋谷区恵比寿西1-35-16　03(6240)0808

ポイント　住所の掲載はできません　0120(601)162

マ

マルコマルカ ラフォーレ原宿店　東京都渋谷区神宮前1-11-6　3F　03(5411)0150

MR OLIVE　東京都渋谷区代官山町14-11 前川ビル1F　03(5459)1885

ミラリジャパン　東京都目黒区青葉台3-10-9 青葉台ビル9F　03(5428)1030

無印良品 有楽町　東京都千代田区丸の内3-8-3 インフォス有楽町 2F／3F　03(5208)8241

ムラサキスポーツ原宿明治通り店　東京都渋谷区神宮前3-22-9　03(3405)1251

MILKFED AT HEAVEN27HARAJUKU　東京都渋谷区神宮前4-25-28 2F　03(5413)7070

MILK BOY　東京都渋谷区神宮前6-29-3　03(3407)5175

モンタージュ® 原宿　東京都渋谷区神宮前4-26-27 B1F　03(3475)5714

ヤ

ユナイトナイン　住所の掲載はできません　03(5464)9976

UNIQLO　東京都中央区銀座5-7-7 9F　0120(090)296

UNIFAM　東京都渋谷区神南1-22-11 2F　03(3463)6521

ラ

ルライトオン　住所の掲載はできません　029(858)3263

LOUNGE LIZARD　東京都渋谷区神宮前6-7-3　03(5466)9966

ラコステ　東京都渋谷区神宮前2-34-17 住友不動産原宿ビル13F　03(6894)0318

LANGS　石川県金沢市里見町48-4　076(264)4334

LAD MUSICIAN 新宿　東京都新宿区新宿3-31-6 1F　03(6457)7957

乱痴気CENTRAAAAAL　東京都渋谷区神宮前5-45-12　03(5766)8415

LUMP　東京都渋谷区神宮前3-21-2 2B　03(5785)2644

realmad HECTIC　東京都渋谷区神宮前4-26-21 B1F　03(3405)6933

リーバイ・ストラウス ジャパン 消費者サービス　住所の掲載はできません　0120(099)501

リーボックジャパンお客様相談室　東京都新宿区矢来町78　0120(810)654

LIMITED EDT II　東京都渋谷区神宮前4-31-4 1F　03(3403)8682

Ray's Store　東京都目黒区上目黒2-44-8 ロカーサ上目黒2F　03(5768)4288

ロイヤル　東京都中央区東日本橋3丁目3-7 近江会館ビル2F　03(3249)3988

ロストヒルズ 原宿店　東京都渋谷区神宮前3-25-10 上坂ビル1F　03(5410)2300

ロッジトーキョー　東京都渋谷区神宮前3-34-6 H.I.Pビル1F　03(3746)9950

ワ

ワールドプレスインフォメーション　住所の掲載はできません　03(5117)2711

YTS　東京都目黒区青葉台2-3-1 小杉ビル4F　03(6415)6818

スタイリストアシスタント募集！
現在、笹川陽介さん、笠井時夢さんがアシスタントを募集しています。[募集条件]男女、年齢不問。要普通自動車免許。
アシスタントになりたい方は、以下の住所へ履歴書をお送りください。
102-8388 東京都千代田区一番町25番地　株式会社宝島社　smart編集部「笹川陽介さんアシスタント募集係」「笠井時夢さんアシスタント募集係」
書類選考を通過された方には、スタイリストさんから連絡いたします。
※ご応募いただいた個人情報は、選考のみに使用します。それ以外の目的で使用することはありません。また、合否についてのお問い合わせはご遠慮ください。

お詫びと訂正
現在発売中の雑誌smart1月号、P90のリーバイス®のアイテムの価格に誤りがございました。
シャツ[TGS55-0002] 誤)¥13,650→正)¥16,800
シャツ[TGS54-0001] 誤)¥15,750→正)¥16,800
ジーンズ[TGB01-0001] 誤)¥18,900→正)¥16,800
読者の皆様ならびに関係者一同にご迷惑をおかけしましたことを心よりお詫びし、訂正させていただきます。

ア

アーバンリサーチ iD　東京都渋谷区神南1-22-11 ルミネマン渋谷2F　03 6416 9766
アイディーランドカンパニー　東京都目黒区下目黒1-5-21 2F　03 5435 5121
アウトプット　東京都目黒区青葉台3-22-1 目黒ハイツ107　03 5704 7137
アシックスお客様相談室　住所の掲載はできません　03 3624 1814
アシックス商事 マーケティング本部　住所の掲載はできません　078 795 0500
アパハウス ラストワード原宿店　東京都渋谷区神宮前6-25-16 1F　03 5466 5700
US　東京都渋谷区神宮前4-25-1 ライサ2-E　03 5772 6340
H(アッシュ)　東京都目黒区中目黒1-2-15　03 3793 7757
アディダス ジャパン　東京都新宿区矢来町77　0120 810 654　携帯電話からのお問い合わせはこちら 03 5956 8814
アドナスト　東京都渋谷区鶯谷町4-1 B1F　03 5428 2458
アパハウス ラストワード原宿店　東京都渋谷区神宮前6-25-16 1F　03 5466 5700
アルク事業部　静岡県静岡市葵区伝馬町8-6　054 275 5200
アルトバウム　東京都世田谷区三宿2-6-2　03 5755 3222
EASTPAK TOKYO　東京都渋谷区神宮前4-25-1 RISA 1F D　03 5770 8460
'LLE原宿店　東京都渋谷区神宮前4-28-18　1F　03 3401 8318
in the attic事業部　住所の掲載はできません　058 271 8853
インスタイル　東京都港区南青山5-11-5　03 5485 8489
Influence　東京都渋谷区恵比寿南1-13-8羊館1F　03 3715 2275
WEGO 原宿本店　東京都渋谷区神宮前6-5-3 イヘリアヒル 1F/2F　03 3400 7625
VIZ STORE TOKYO　東京都渋谷区神宮前3-20-21 ベルウッド原宿2F　03 3478 6335
WEBSHOP CYAN　東京都渋谷区神宮前6-23-13 メイメゾン5C　03 3409 0522
XLARGE 原宿　東京都渋谷区神宮前4-25-29 1F　03 3475 5696
エスティームプレス　東京都渋谷区猿楽町4-3 3F　03 5428 0928
エディフィス渋谷　東京都渋谷区神宮前6-23-3　03 3400 2931
エディットフォールル 青山　東京都渋谷区神宮前4-2-14　03 5772 3266
FAT　東京都渋谷区神宮前3-20-1 #102　03 5775 3877
effectone　東京都杉並区高円寺南4-27-2　03 5306 1812
EHE　東京都渋谷区恵比寿南3-2-7　03 5725 3327
オア・グローリー神宮前店　東京都渋谷区神宮前2-24-4 1F　03 3423 9368
オークリージャパン　東京都目黒区三田1-12-23　03 3716 9300
オプティカルテーラー クレイドル 青山店　東京都港区南青山5-11-5 住友南青山ビル1階　03 6418 0577
オプティシァン ロイド　東京都渋谷区神宮前4-26-35 FARMビル 2F　03 3423 0505

カ

キッチン　東京都渋谷区桜丘町11-6 DAGビル 1F　03 3780 8015
Gap原宿　東京都渋谷区神宮前4-30-3　03 5414 2441
KINGLY MASK　東京都渋谷区神宮前3-21-22　月の家ヒルB1　03 3423 3323
KINJ 原宿店　東京都渋谷区神宮前4-31-10 YMスクエアB1F　03 6406 0505
空 代官山　東京都渋谷区猿楽町27-4　03 5457 2207
GLOSS AOYAMA　東京都港区南青山5-3-22ユニマットブルーサンクポイントA-3 2F　03 5468 5855
CORNER SHOP　東京都渋谷区神宮前6-15-13 3F　03 3797 0231
グローブスペックス エージェント　東京都渋谷区神南1-14-1コーポナポリ1F　03 5459 8326
グローブスペックスストア　東京都渋谷区神南1-14-1コーポナポリ1F　03 5459 8377

サ

THE ICE CREAM STORETM　東京都渋谷区神宮前4-28-22 1F　03 5775 2633
SILAS&MARIA HARAJUKU　東京都渋谷区神宮前1-11-6 ラフォーレ原宿3F　03 5771 5522
SVASTI STORE　http://svasti-store.com
サブサエティ　東京都渋谷区神宮前6-23-4 B1F　03 3407 6989
サンタモニカ遊歩道店　東京都渋谷区神宮前3-29-8　03 3402 6501
サンリーブ プレスルーム　東京都新宿区四谷2-8第2川上ビル3F　03 5368 2268
C.C COUNTRY　東京都渋谷区神宮前1-11-6　ラフォーレ原宿1F　03 3478 1193
GDC TOKYO　東京都渋谷区鶯谷町12-7 ヴィラロイヤル代官山 1F　03 5728 2947
G B Gafas　大阪府大阪市北区梅田1-12-6 イーマ2F　06 4795 7543
g room　東京都渋谷区恵比寿西1-29-1 1F　03 3476 1408
g u.カスタマーセンター　住所の掲載はできません　0120 856 453
シェラック プレスルーム　東京都目黒区中目黒3-3-2 EGビル 6F　03 5724 5687
シフリー　東京都渋谷区恵比寿1-24-12 2F　03 3442 4880
シャーナル スタンダード渋谷店　東京都渋谷区神南1-5-6　03 5457 0700
JAM HOME MADE&ready made東京店　東京都渋谷区神宮前6-25-10　03 5466 2150
JINカスタマーサポートセンター　東京都渋谷区ジングウマエ6-12-17 ダイヤモントヒル1F　0120 588 418
JIN's原宿店　住所の掲載はできません　0120 588 418
スタイルデパートメント　東京都渋谷区桜丘町29-33 渋谷三信マンション#402　03 5784 5430
STUSSY JAPAN　静岡県牧之原市静波2308-4　0548 22 7366
ストーミー　東京都渋谷区神南1-10-7　03 5456 9520
スマートクロージングストア　東京都渋谷区神宮前6-7-16　03 3406 0012
SWAGGER FLAGSHIP STORE HARAJUKU　東京都渋谷区神宮前4-26-21　03 5414 1591
セントジェームス代官山本店　東京都渋谷区恵比寿西1-34-26 1F　03 3464 7132
SOSU MIHARAYASUHIRO　東京都渋谷区神宮前5-2-6 コロネート神宮前 B1F　03 5778 0675
ZOZO　http://zozo.jp
SOPH　東京都渋谷区神宮前3-34-10 1F　03 5775 2290
Zoff 表参道本店　東京都渋谷区神宮前6-35-3 コープオリンピア1F　03 5766 3501

タ

ダヴィデ　東京都渋谷区神宮前6-23-13 メイメゾン5C　03 5909 5558
ダック&カバー　東京都渋谷区代官山町13-8キャッスルマンション119　03 3461 5524
ダナージャパン　東京都墨田区吾妻橋3-3-2　吾妻橋アドバンスヒル2F　03 3623 7250

NEXT SMART

【2大スペシャル付録】

55DSLトートバッグ!

別冊BOOK

『癒し&和み部屋(おしゃれ)』をつくるヒント100!

【巻頭大特集】

春の新作、『いま売れているモノ』大図鑑!

春の本命、レザーアウター完全着こなし!

人気ブランド人気NO1アイテムMIX コーディネイト!

あなたのバッグの中身見せて下さい!

スニーカー&シューズ、コレが今年風!

憧れブランド大図鑑。

COVER／綾瀬はるか

smart3月号は **1月23日**(土)発売です!

smart2月号ブランドアイテム特別付録

STUSSY 30周年記念プレミアムBOX

不動の人気No.1ブランド、STUSSYが2010年に30周年を迎えます！ これを記念して、こんなスペシャルなアイテムをセットにした付録を作っちゃいました！

Photo TOSHIAKI SHIGA [s 336]

モノグラムポーチ
MONOGRAM POUCH

パワー・スピーカー・ポータブル（電池は別売り）
POWER SPEAKER PORTABLE

30周年記念のスペシャルモノグラムをプリント！ いろいろ使える便利なポーチ！

メモ、ペン、ミュージックプレイヤー…いろいろ入る便利サイズ

カラビナ付きなのでこんな風に腰に付けたり、バッグに付けたり

LOWとHIGHの調節ができるポータブル・スピーカー！

●携帯音楽プレイヤーなどのミニジャックを本スピーカーのプラグに接続し、LOWスイッチまたはHIGHスイッチを入れて再生すると音声が出ます
●あまり大きなボリュームで再生するとスピーカーの音声が割れる場合があります。その場合は、接続した携帯音楽プレイヤーなどのボリュームで調節してください。

●ご使用の際、他の機器の影響により音声にノイズが発生する場合がありますので、予めご了承ください。スピーカーのコードを[illegible]向きを変えることによって解消される場合があります
●電波を発生する機器に接続してご使用する場合、電波発生状態（WEB接続中など）ではノイズが発生します。WEBなどへの接続を切ってご使用ください

付録の詳しい使い方はsmartのホームページをチェック！ **http://tkj.jp/smart**

＜取り扱い注意事項＞

【ポーチ】
●本製品は薄手のポーチですので、貴重品、精密機器を入れる際は十分ご注意ください。万が一、本製品が破損した場合、ご自身で貴重品、精密機器などの落下に気が付かないことがありますのでご注意ください。
●火気に近づけない高温のところに放置しないでください
●お手入れの際は、中性洗剤をつけた柔らかい布、または乾いた柔らかい布で汚れを拭き取ってください。絶対にベンジン、シンナー、化学ぞうきんは使用しないでください
●水濡れ、摩擦、直射日光などにより、色落ちや色移りする場合がありますのでご注意ください
●容量以上の大きさのものを詰め込んだり、重いものを入れて使用すると破損が生じる恐れがありますのでご注意ください
●刃物等、鋭利なものを入れると破損の原因になりますのでお止めください

【スピーカー】 smart2月号のブランドアイテム特別付録の箱の内に入っているスピーカー使用上の注意を必ずお読みください
●ご使用に際し、単4乾電池3本が必要です。本付録には乾電池は入っていませんので市販の乾電池をご使用ください
●乾電池を差し込む時、絶対にプラスとマイナスを逆向きに入れないようご注意ください。故障の原因になります
●長時間使用しない場合は、液漏れ等による破損防止のため電池をはずして保管してください
●電池を交換する際などは、お子様の手の届かない場所で行ってください。万が一、電池を飲み込んだ場合は直ちに医師へご相談ください
●落としたり、[illegible]強い衝撃を与えないでください。故障の原因になります
●防水構造ではありませんので、浴室などの水に触れる恐れがある場所や湿気の多い場所でのご使用、保管は避けてください
●直射日光の当たる場所や炎天下の車内など高温になる場所に長時間放置しないでください。高熱により[illegible]変形・変色する原因となったり、装置内部が異常[illegible]原因となることがあります
●使用中は装置は布などでおおったり包んだりしないでください。熱がこもり、火災の原因となることがあります。また、本製品が熱くなった場合にはすぐに使用を中止してください
●ジャック、接続等はコードを引っ張らず、必ずプラグを持って行ってください。コードを引っ張ると、コードの芯線が露出したり断線したりして故障や火災の原因となることがあります

＊品質には万全を期しておりますが、万が一、破損、不良品などがございましたら、付録事務局までご連絡ください。すみやかに良品と交換させていただきます
＊梱包段ボールは輸送保護用のため、段ボールの破損などによる交換はできません。あらかじめご了承ください

【付録事務局】
電話番号:0120-108-280　電話受付時間:10:00～17:00
電話受付期間:2010年2月1日まで 土日祝、12/26～1/3は除く
MADE IN CHINA
※この付録の転売を固く禁じます DO NOT RESELL!

この冬の注目タイトルを一挙大公開！

ゲーム大好き有名人が語る！ 真冬のゲーム帝国！

ケン・ジェンキンスさん
モデル
イギリス出身のため英語が堪能。海外のゲームをオンラインで対戦に励む。日夜ボイスチャット中

千尋さん
モデル・HEX ANTISTYLE
ファッション、音楽などと同様、ゲーム歴もベテラン級。中でもRPGと格闘ゲームの愛好家

有野晋哉さん
お笑い芸人（よゐこ）
通称、有野課長。全ゲーム機を所有。TV番組「ゲームセンターCX」で過酷なゲームプレイに挑戦

ゲーム三賢人が語る最新ゲーム事情とその魅力！

長い夜はゲームでホットに燃え上がれ。夏に引き続き、ゲーム三賢人が再び結集。真冬のゲームライフについて熱く語る。ゲーム大好きな彼らが語る、この冬に注目のゲームとは？

ゲーム三賢人が2009年にハマったゲーム&ライフ

――ゲーム三賢人のみなさんは最近はどんなタイトルを遊んでいますか？

有野 夏からずっと『ドラゴンクエストIX 星空の守り人』ですね。安田大サーカスのHIROとクロちゃんがレベル99やったんで、いろんなところに連れて行ってもらいました。ライブの稽古の合間は、ずっとそれ。メタルキングの洞窟に連れて行ってもらって。たくさん助けてもらいましたね（笑）。

千尋 キャラの名前は？

有野 「でんきや」です。町の人から「でんきや」さんって呼ばれたかったから（笑）。ほかのメンバーの名前は、「ほんや」（笑）。商店街の冒険者

千尋 僕はずっと『鉄拳6』をやってましたね。今回は新しいキャラクターがいっぱい増えて……それを全部使いたくなるんですよ

有野 誰を使っているんですか？

千尋 忍術使いレイヴンと、カポエラ使いのエディ。個人的に使いたいのはクマなんですよ。最近は少しずつオンラインで対戦しているんですが。勝てませんね（笑）。

有野 オンラインの対戦相手って、子どもが多いらしいですね？ ちっちゃい子どもがすごく強いって聞きました。

千尋 いやー、かなわないです（笑）

ケン 僕は『ワールドサッカー ウイニングイレブン2010』「BECOME A LEGEND」モードでオリジナルの選手を育成できるんです。そこで自分の名前のキャラクターを作って、オンラインで対戦しています

有野 自分で自分を作っているんや？

ケン そうです。試合中はオリジナルキャラクターの視点だけでプレイしているので、本物の選手みたいな感じ。

千尋 あ、つまり、通常のゲームのように11人の選手を切り替えながらプレイするんじゃなくて、本物のサッカーみたいに、自分1人だけを操作しているってこと？

ケン そうそう。だから、チームが強いほどヒマなんですよ。1試合で3回しかボールを触らなかったり（笑）。

千尋 本物のサッカーだ（笑）

ケン 試合中あまりにも退屈なんで、結局、ボールのところに全員集合しちゃうんだけどね（笑）

冬休みに遊びたい、注目のゲームタイトルとは？

――今回は「真冬のゲーム大帝国」ということで、みなさんの冬のゲームライフをお聞きしたいのですが、冬休みはどんなふうに遊んでいますか？

ケン 鍋パーティでみんなが集まる機会があるんですけど、そういうときはWiiで『Wii Sports Resort』をやってますね。僕、Wiiを持っていないんですけど、自分用のWiiリモコンだけは持っているんですよ（笑）

千尋 マイコントローラー！

有野 ああ、そういう人おったなあ。うちもよくWiiで遊んでますよ。でも、みんなが集まって遊ぶと、まずMii（自分のキャラクター）の顔を作るところからスタートになるでしょ。それが結構時間かかるんですよね。最初は楽しいんだけど、3人ぐらいまで作ると「もういいか」って（笑）。結構適当な顔で遊ぶことになっちゃう

千尋 僕はとうとう家に無線LANを引いたんで、オンライン系が充実です。モニターとゲーム機さえあれば、部屋のどこでもゲームができるようになりました。だから、いつもはリビングでずっとゲームを遊んでいるんですけど……今年はどこで遊ぼうかな（笑）？

――今年の年末のタイトルで気になるゲームはありますか？

ケン いやー『コール オブ デューティ モダン・ウォーフェア2』がやばいですね。年末年始はヘッドセットをずっとつけっぱなしになりそうです

有野 『New スーパーマリオブラザーズ Wii』もいいですよ。今回は最大4人で同時に遊べるんですよ

ケン 『New スーパーマリオブラザーズ Wii』はすごく興味があるんですよね。僕は『スーパーマリオワールド』を兄弟でずっと遊んでいて、プレイしている最中はマリオとルイージで残りのマリオの人数を交換していたんです。兄弟愛を感じましたね。今回も楽しみです

千尋 正月って、意外とヒマになるんですよね。ただ今年はとうとう『ファイナルファンタジーXIII』が出たんで。年末も年始もずっと遊んでいそうです。12月は『ファイナルファンタジーXIII』をプレイする前から、テレビCMを見るだけでアガってました（笑）。

千尋さんは『ファイナルファンタジーXIII』と『BAYONETTA』の話に夢中 この冬は二作を遊び込む

有野　冬休みみたいな、時間があるときは『モンスターハンター3（トライ）』とかああいうこってりしたゲームをじっくり遊ぶのもよいかもしれませんね　こういうゲームは、なかなか時間がないと遊べないですから。

ケン　そうですね。『ドラクエIX』はどうですか？　僕はしばらく携帯ゲーム機を遊んでいなかったんで、PSPやニンテンドーDSの名作を遊んでみようかなと思っているんですよ

有野　楽しいと思いますよ。ただ"すれちがい通信"の人数が一時期よりも減っている気がします。遊び込んでいる人は1000人も"すれちがっている人"がいましたよ

一同　すげー！

RPGのようなどっぷりとプレイするゲームが気になるわけですね

千尋　『ファイナルファンタジーXIII』をプレイしている間は、軽い鎖国に入りますね！　特に年末年始

冬の長い夜はこんな遊び方で熱く激しく過ごしたい！

気になるタイトルをお聞きしましたが、今冬はどんなゲームスタイルを送りたいと考えていますか？

ケン　恋愛ゲームの『ラブプラス』が面白そうですね　年末年始は彼女と過ごします（ゲームの中で）

千尋　今回『ファイナルファンタジーXIII』を遊ぶときは"ながらプレイ"に挑戦してみたいんですよね。何か料理を煮込みながら遊ぶとか……。ゲームのクリアといっしょに、何かを成し遂げたいですね（笑）

有野　煮込む……弱火じゃないと焦げついちゃいますよ（笑）。

千尋　じゃあ、弱火でがんばります！

ケン　僕は年末年始はオンラインゲームのFPS（主観視点のシューティングゲーム）で、遊びますね。「あけましておめでとう」と言いながら、海外の人たちと銃撃戦（笑

有野　お年玉として武器をプレゼントでめでたい感じしかないけれど（笑）　でも、ああいうゲームって血がすごいじゃないですか!?　僕が血の描写が多いゲームを遊ぶときは、うちの子どもに説明しないといけないから、大変なんですよ　「あの人、たくさんイチゴを食べたんだよ」って（笑）

一同　ははは（笑）

千尋　イチゴ

千尋　僕はあえて一度も電源を切らないプレイで、ずっと過ごしたいです

[illegible]　ああ、RPGでセーブの回数が記録されますからね

千尋　ノーセーブです、とプレイです　自分自身の記録としても残ると、いいですね

有野さんは年末年始はどんなゲームライフを過ごしますか？

有野　いやー、ゲームもいいんですけど、テレビも観てほしいですね（笑）。みんな予算が縮小して、番組をつくるのも大変なことになってるんで。携帯ゲームを遊びながらでもいいので、あ、2画面を見られるテレビだったら、ゲームの画面の横に小さくテレビを表示してください（笑）。まあ、ゲームを遊んでいると、結局テレビを見なくなるんですけどね、僕も（笑）。

有野さんはニンテンドーDSi LLの大きさに驚き　次々と新しいゲーム機が登場することに困惑気味

2010年の期待のゲームやゲーム機はこれだ!?

――ちょっと気が早いですが2010年、期待しているゲームやゲーム機があれば、ぜひ教えてください

ケン　たしかPS3で256人でオンライン対戦できる『マッグ』（アクションゲーム）というのが2010年3月に発売されるんですよね。120人対120人という対戦もできるんです　家族、友達を集めて（笑）全員でオンラインで戦いたいですね

千尋　僕もそういう戦争系のオンラインゲームに挑戦してみたいと思っているんですが……ずっと、悩んでいたんですよね　発売後のタイトルに参戦すると、先輩のプレイヤーがすでに上手すぎるじゃないですか。だから、みんなと同じ条件で遊べるオンラインゲームに挑みたいですね

有野　オンラインゲームが上手くなれば上手くなるほど、使える武器が減るようなゲームが出ればいいのにね。いきなり魔法が使えるとか、ヘッドショット（銃で頭を撃ち抜かれて即死）されてもパーっと回復したりして（笑）

千尋　戦争のオンラインゲームで、召喚魔法使ってみたいですね。すっごいでかいモンスターを呼ぶような

有野　そういう誰もが楽しめるオンラインゲームがあるといいんだけど。それから、個人的には、モデルチェンジしてしまったゲーム機をどうにかしたいんですよね　最近、新型のゲーム機が出るじゃないですか　僕はニンテンドーDSにしても、PSPにしても、PS3も初期型を持っているんですよ　初期型のゲーム機は値段も高くて、最新型よりも機能的に劣っていることが多いじゃないですか。最近はPSP goであったり、ニンテンドーDSi LLとか、すごく興味があるんですけど、初期型を持っている以上、2台は買えないですからね。そこのジレンマを2010年はどうにかしたい、というか、してほしいです

ゲーム機が出るたびに、ゲームファンは悩んでいるわけですね

有野　2010年にも新型のゲーム機がでるかもしれませんし……それでもやっぱり楽しみにしてるんですよね！

一同　同感！

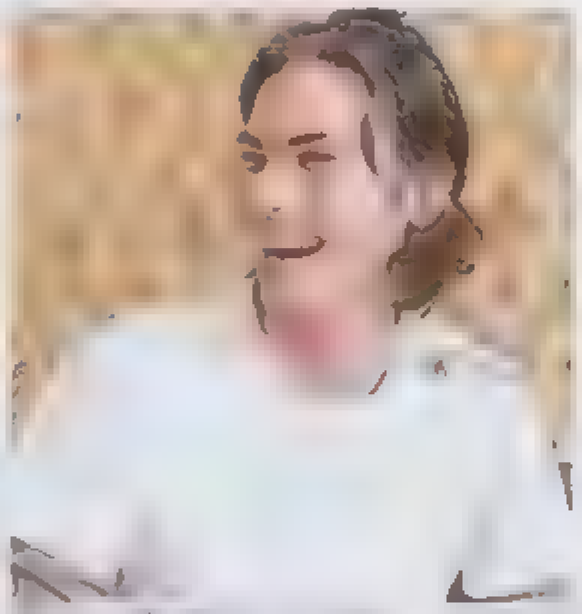

ケンさんは海外のゲームにも詳しい　オンラインゲームで世界のユーザーと毎日毎晩対戦中!

有野晋哉さん
お笑い芸人[よゐこ]

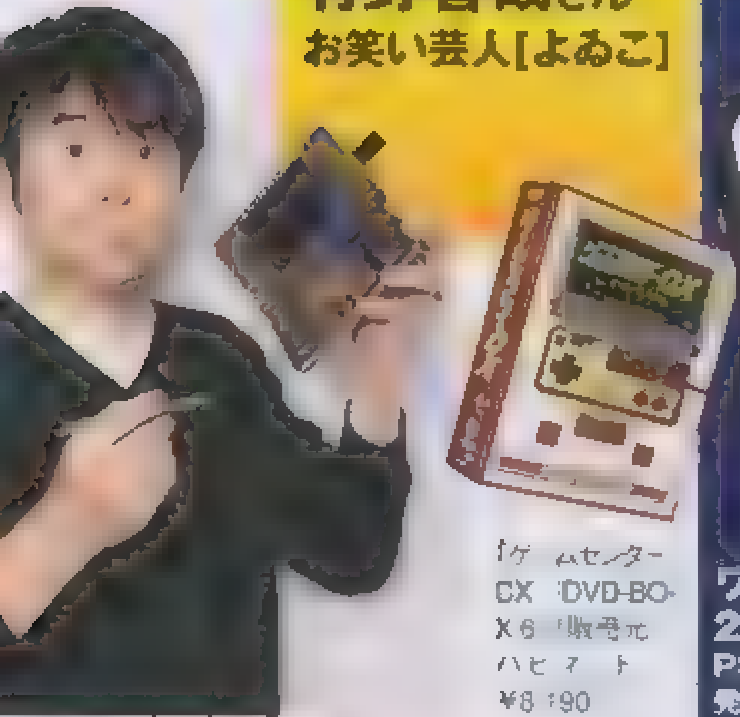

『ゲームセンターCX DVD-BOX 6』販売元：ハピネット ¥8,190

INFORMATION

最新DVD『ゲームセンターCX DVD-BOX 6』が発売中。また待望のライブ「よゐこライブ2010～80年代を駆け抜けた君に贈る80'sネタ祭～」（2010年2月27日（土）・28日（日）、新宿明治安田生命ホールにて開催。チケットぴあにて1月16日（土）よりチケット発売　詳細は松竹芸能HP（http://www.shochikugeino.co.jp/）まで

ケン・ジェンキンスさんのおすすめ!

ワールドサッカー ウイニングイレブン 2010
PS3,Xbox 360／発売中／¥8,379／発売元:KONAMI

千尋さんのおすすめ!

鉄拳6
PS3,Xbox 360／発売中／¥7,980／発売元:バンダイナムコゲームス

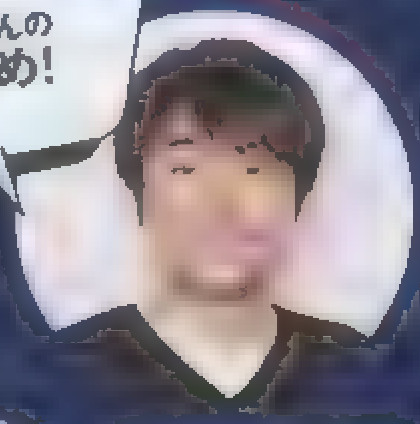

有野さんのおすすめ!

Wii Sports Resort
Wii／発売中／¥4,800／発売元：任天堂

F9page.com

ゲーム好き有名人×冬の注目ゲーム11本!!

タレントから人気モデル、アスリートまで！ ゲーム大好きな人気者たちが大集結！ 注目タイトルを体験してもらい、その魅力を存分に語ってもらった。ゲーム好きだからこその参考になる意見は必見です！

有野晋哉（よゐこ）×New スーパーマリオブラザーズ Wii

New スーパーマリオブラザーズ Wii
アクション
Wii 発売中 ¥5,800 発売元 任天堂
©2009 Nintendo

STORY
ピーチ姫の誕生日、クッパJr.たちにピーチ姫をさらわれてしまった。マリオはルイージ、あおキノピオ、きキノピオたちと一緒に冒険の旅に出る。ペンギンマリオ、アイスマリオ、プロペラマリオ、パワーアップでピーチ姫を救え

ここがすごい！
1 クリアを手助けする「おてほんプレイ」
2 上手い人はより上手く「スーパープレイ」
3 最大4人で遊べる協力、対戦プレイ

こんな人におすすめ！
1 元祖マリオシリーズファンの人
2 みんなでわいわい遊びたい人
3 マリオを遊んだことのない初心者

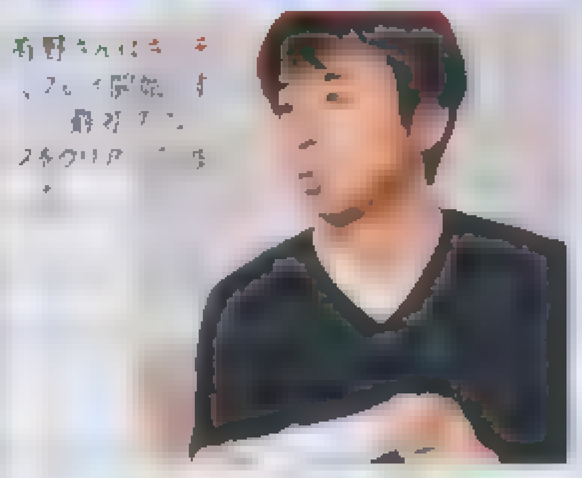

有野課長の新作「スーパーマリオ」の協力プレイに挑戦

ついに出た「New スーパーマリオブラザーズ Wii」。待望の新作を遊ぶのは、「ゲームセンターCX」の収録以来2回目という有野さん。今回は2人プレイでスタート。さて、プレイの感想は？

「これはね、きかいいんですよね。何かいいって、楽ができるところがいいんです。ただコースが難しいだけじゃなくて、いろんな楽な方法が用意されているから楽しい」

なるほど。たしか今回の「New スーパーマリオブラザーズ Wii」は2〜4人プレイで、ピンチのときには安全地帯のシャボンの泡に入ることができる。初心者と上級者が同時に楽しめる優しいゲームなのだ。

「アイテムもたくさんあって、2人で遊んでいると、奪い合いになるところが面白い。マリオカート、みたいなワイワイ楽しめる感じもあって」

そんなことを言いながらも、スイスイとコースの先へと進む有野さん。その腕前はさすが課長！

「いや〜これ、もっと大勢で遊んだら、より楽しいと思いますよ！」

マリオの生みの親、宮本 茂さんに突撃インタビュー!!

今回のマリオは、いつもとはちょっと狙いが違うらしい!「みんなで楽しむマリオ」のポイントはどこなのだろうか?

宮本 茂さん

今度のマリオは「みんな」でやるのか楽しい！

新しいマリオを作ると毎回「今回もマリオは難しいですか？」と、必ず難易度の話になります。[illegible]

モデル・HEX ANTISTYLE 千尋さん ×ファイナルファンタジーXIII

ファイナルファンタジーXIII
アクションRPG
PS3　発売中　¥9,240
発売元 スクウェア・エニックス　レーティング B 12歳以上対象
©2009 SQUARE ENIX CO.,LTD. All Rights Reserved.
CHARACTER DESIGN:TETSUYA NOMURA

STORY

本誌発売時にはプレイ必至の超大作RPG。構想から数えて5年を費し、PS3の性能を最大限に引き出したグラフィック、斬新なシステムの数々。「パルス」と「コクーン」と呼ばれる2つの世界を行き来する6人の主人公たちとなり [illegible]

1 石像が舞い飛ぶ演出も一緒に教える

2 さすがPS3と驚きに迫るグラフィック

ここがすごい!

こんな人におすすめ!
1 年末年始はじっくりゲームに浸りたい人
2 PS3を持っている&買う予定の人
3 ゲーム界最高峰の映像表現を見ておきたい人

「[illegible]」と千尋さん。[illegible]正座(笑)。

スタートダッシュが大事! FFは何年かに一度のお祭り

「FFは裏切らない・忘れないが僕の信条です」

そう語る千尋さん。FFシリーズはほぼすべてをプレイし、毎回最後は涙してしまうという。

「祭りですからね。必ず発売日に買って一気にプレイしますね。でないと仕事にも集中できないんです。あと記憶力も大事です。ゲームの中の地名なども覚えとかないといけないので。要は短期決戦・体力勝負ですね(笑)」

今回ファストプレイしてもらったのはほんの"さわり"の部分。それでも前作から3年待った千尋さんには本作の独特の手応えを感じたようだ。

「もともと映画を意識したシリーズですけど、今回一連のオープニングシーンを見ただけでも世界観が広がり、ストーリーの深みなど映画を超えちゃう部分を感じます。僕らは昔ファミコンとかの画を頭の中で天野喜孝さん(画家・初期のFFシリーズのキャラデザイン担当)の絵に置き換えながら遊んだものですが、今作はそれ以上[illegible]のイマジネーションさえも超えた画ですよ」

道重さゆみさん[モーニング娘。]×ファンタシースターポータブル2

ヘアメイク/[illegible]　竹邑事務所

ファンタシースターポータブル2
RPG
PSP　発売中　¥5,040(UMD版) ¥4,500(ダウンロード版)
発売元 セガ　レーティング B 12歳以上対象
©SEGA

STORY

仲間と協力して[illegible]多彩なフィールドの奥へと突き進む。[illegible]な武器も手に入る!? SF的世界観を[illegible]シリーズの最新作。傭兵である主人公[illegible]を序盤から教える!

こんな人におすすめ!
1 キャラクターをカスタマイズするのが好き
2 女のコと協力プレイしたい

ここがすごい!

1 爽快リアルタイムアクション

2 ネット&友達と協力プレイ

道重さんが作ったキャラはこちら!

道重さんは「かわいい!」キャラ[illegible]人以外に[illegible]、獣人なども選べる

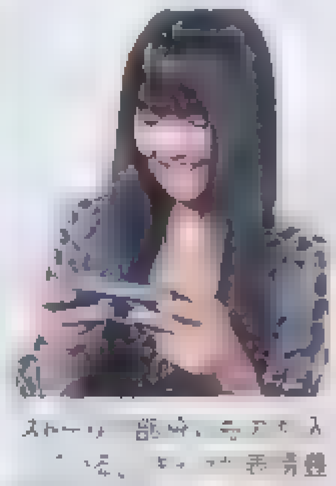

ストーリー[illegible]部分[illegible]と道重さん

カスタマイズで自分だけの主人公が作れるのが面白い!

「番組の収録前日は、本番で面白いこと言えるかな、というプレッシャーで、とても眠れないんです。そういうときはゲームをやってスッキリしてから寝るんです」

ハロプロ番組では歯に衣着せぬ発言で「毒舌アイドル」の異名をとる道重さん。そんな彼女の強いハートは実はゲームが支えていた。普段はパズルゲームが多いという道重さんに今回は遊び応え満点の1本『PSP02』を遊んでもらった。

「パッケージを見て、男の子向けって思ったけど、キャラクターがかわいくて気に入りました。パーツを選んでオリジナルの主人公が作れるのがいいです。体型や髪の色も選べること。この機能、私もお気に入りです(笑)」

肝心のゲーム部分はどうだったろうか?

「バトルが派手で爽快。最初、用語とかに戸惑う部分もあったけど、それを克服するのも楽しみですよね。あとモンスターが悪そうなのも、やっつけても心が痛まない(笑)。これから女のコが好きになるかも」

INFORMATION　1月2日〜4日・10日、Hello! Project 2010 WINTER　[illegible]　〜[illegible]〜　1月5日〜8日　Hello! Project 2010 WINTER　[illegible]　〜[illegible]〜　[illegible]　中野サンプラザで開催。詳細はhttp://www.helloproject.com/morningmusume/live.htmlにてチェック!

D-BOYS 荒木宏文さん&瀬戸康史さん×バイオハザード/ダークサイド・クロニクルズ

スタイリング／福田春美、ヘアメイク／吉田真希

バイオハザード［ダークサイド・クロニクルズ］
オフ一カンシューティング
Wii　1月14日発売予定　¥7,340　発売元 カプコン
レーティング D（17歳以上対象）
©CAPCOM CO., LTD 2009 ALL RIGHTS RESERVED

STORY
全世界4100万本セールスを誇る「バイオハザード」シリーズから生まれたガンシューティング。Wiiリモコンを使ったシンプルな操作でスリリングな銃撃戦が楽しめる。二人同時プレイも可能。「バイオハザード」シリーズ3作品からステージが構成されている

ここがすごい!

1 簡単に楽しめるガンシューティング

2 ツーマンセル［illegible］

こんな人におすすめ!
1 カップルで遊びたい人
2 「バイオ」シリーズファン
3 銃撃戦でスカッとしたい人

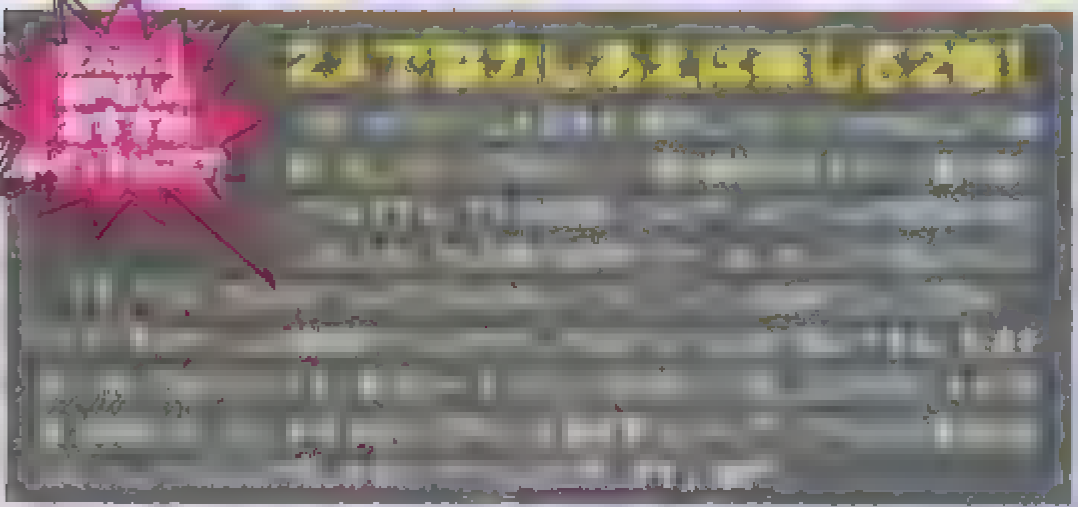

【荒木さん】［illegible］¥8,000、シャツ¥9,240 パンツ¥16,590【瀬戸さん】Tシャツ¥9,240、パンツ¥20,790／以上すべてマルコマルカ［illegible］

：音やカメラワークなど臨場感は［illegible］映画［illegible］荒木さん
：なんだか緊張ぎみ

久しぶりのゲームだけど大丈夫? 荒木「リモコンで狙って撃つだけですよ!」瀬戸

荒木「俺ゲーム触るの10年ぶりくらいなんだけど大丈夫か?」
瀬戸「リモコンで狙って撃つだけですよ」
荒木「本当だ! 最近のゲームってスゴイね」
瀬戸「画もリアルですよね。画面［illegible］当たり［illegible］」
荒木「カメラワークも映画みたいだよな」
瀬戸「ゾンビ出てきました。弱点を狙うと赤く表示されるので、そこを撃って下さい」
荒木「そんな器用にできるかよ」
瀬戸「こう、ゲームは焦ったら負けです」
荒木「俺、手榴弾気に入った! ドカーン! 気持ちいいね」
瀬戸「敵が来ないから取っておいたのか」
荒木「（無視して）ホラ、……ドカ」
瀬戸「まあ楽しめればいっか……」
（ストプレイ終了）
荒木「いや面白かった。瀬戸が相方だったよ。ピンチのとき助けてくれる」
瀬戸「次は俺を助けて下さいよ（笑）」
瀬戸さんによると「バイオ」シリーズファンなら、ドラマ［illegible］エピソードも楽しみ［illegible］

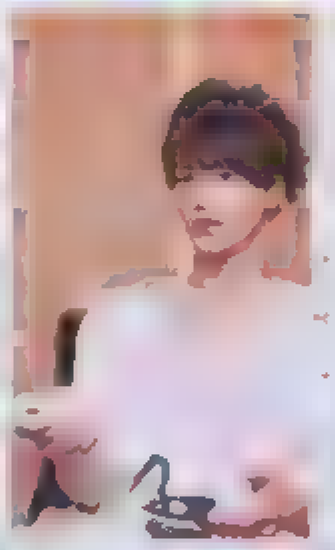

INFORMATION D-BOYS［illegible］1月12日［illegible］発売予定【荒木さん】1月［illegible］MBS・TBS系［illegible］新撰組PEACE MAKER［illegible］【瀬戸さん】1月1日［illegible］23:30［illegible］出演

JAM HOME MADE & ready made プレス 小澤彩子さん×キングダム ハーツ バース バイ スリープ

キングダム ハーツ バース バイ スリープ
RPG
PSP　1月9日発売予定　¥6,090
発売元 スクウェア・エニックス　レーティング A（全年齢対象）
©Disney. Developed by SQUARE ENIX

STORY
RPG大国ニッポンの［illegible］

1 ディズニーのおなじみキャラとのコラボ

ここがすごい!

2 完全な［illegible］同梱版PSPは超人気

こんな人におすすめ!
1 彼女と一緒にゲームを楽しみたい人

男女を問わずともに魅了する癒し系RPG「KH」の実力

人気RPGであると同時に、ディズニーとのコラボ作品としても知られる「キングダムハーツ（KH）」。ファッション界でもディズニーとのコラボアイテムを多数発表しているJAM HOME MADE & ready madeのプレスさんの目にはどう映るのでしょうか。

「ディズニーとのコラボもデザイン的にクオリティの面で非常に高いレベルをクリアしないとできないことになっているんですよ。私たちも一点一点苦労して生み出していますから、それだけでもKHがいかにスゴいかわかりますよね」

そう語る小澤さんが、実は意外な面も併せ持っていた。

「私、KHはPS2の1と2は両方クリアしてるんですよ」

よもや本人がそれほどのディズニーファンだとは。ゲームとしてのKHの魅力を教えてください。

「ゲームとしての魅力は、ディズニーのキャラが出てくるような演出が多いのですが、KHはディズニーという世界観が確立しているものと融合することで、ファンタジーの世界になっているんです。そこを楽しませてくれますし、こんなに本当に癒されますよ」

モデル ケン・ジェンキンスさんがナビゲート!
海外注目3タイトルの魅力に迫る!

コール オブ デューティ モダン・ウォーフェア2

ファーストパーソン シューティング
PS3 Xbox 360 発売中 ¥7,980
発売元 スクウェア・エニックス レーティング D、17歳以上対象

©2009 Activision Publishing, Inc. Activision, Call of Duty and Modern Warfare are registered trademarks of Activision Publishing, Inc. All rights reserved. All other trademarks and trade names are the properties of their respective owners.

STORY

精鋭部隊の兵士となり、世界崩壊を企てる脅威に立ち向かうファーストパーソン・シューティング(主観視点の銃撃戦ゲーム)。一人プレイでの重厚なストーリーも魅力だが、最大18人までの集団戦は世界的にも評価が高い。

ここがすごい!

1 世界中のプレイヤーたちとリアルコンバット

2 シリーズ1400万本の世界的メジャーゲーム

海外の好きな映画で楽しめるのが魅力!

[illegible]

こんな人におすすめ!

1 ハリウッドの戦争映画が好きな人
2 海外に友達がほしい人

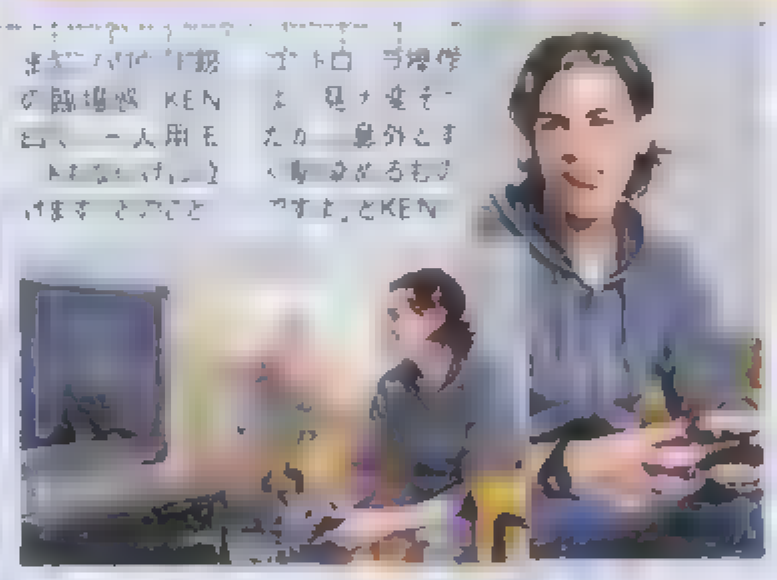

[illegible] とKEN

見た目と裏腹に遊び易い? バランスのよさが光る1本

「見た目よりも操作は簡単です。移動して狙って撃つだけです」

まるで実際の戦場のような臨場感満点のバトルフィールドで、兵士KENは冷静だ。銃器を持ち替えつつ、巧みに敵兵士に照準を合わせ仕留めていく。

「前作も相当やりましたし、今作は日本版を待ちきれずに海外版を買い、毎日やってます。一見えてバランスがいいゲームなんですよ。どの武器も弱点があるし、チームワークも重要です」

ファンが口を揃えて「ヤバい」と評する最大18人までのネット対戦は?

「ヤバいです。世界中に友達ができますよ。外国人は強いです。本物の軍人もいますし、まずこのゲームでは違いもあるので初心者でもそこそこ戦力になりますし、逆に上級者ひとりではどうにもならない場面もあって、飽きないんですよ」

アサシン クリードII

アクション
PS3 Xbox 360 発売中 ¥7,329 発売元 ユービーアイソフト
レーティング Z (18歳以上のみ対象)

©2009 Ubisoft Entertainment. All Rights Reserved. Assassin's Creed, Ubisoft, Ubi.com <http://Ubi.com/> and the Ubisoft logo are trademarks of Ubisoft Entertainment in the U.S. and/or other countries.

STORY

15世紀のイタリア、ルネサンスに湧いた時代。ある事件から貴族の地位を失い[illegible]広大な街を舞台に、アサシン[illegible]事件の黒幕を追うアクションゲーム。

15世紀のイタリアの街並みを再現。ちょっとした旅行気分も味わえる。

ここがすごい!

1 映画の主人公気分を味わえる
2 世界最高レベルのCG技術

[illegible] とKEN

こんな人におすすめ!

1 海外の良質なアクションゲームに触れたい人
2 箱庭系ゲームが好きな人

自由に行動できる箱庭ゲーム 日本のゲーム&アニメの影響も?

前作は海外で高い評価を受け、その続編となった本作。KENは未体験[illegible]とたが、その評価はすごく聞き[illegible]したため、決断を早かった。

「これは購入決定。箱庭のような世界で自由に遊ばせてくれるタイプのゲームが大好きなんです。アメリカで多いジャンルですね。主人公は屋根でも塔でもガンガン登れて、街を移動してるだけでも面白い」

本作はルネサンス時代のイタリアを舞台に、暗殺者として暗躍する。ミッションはあるものの、街を自由に移動して悪事を働く悪人を撃退したりと自由度が高いのが特徴だ。

「あぁ、警備兵が来ちゃったいちおう暗殺者ですからね。ケトの背後に忍び寄ってクールに仕事を終えたいですよね。これは練習したくなります。あと気づいたんですが、これ作ってる人は相当日本のゲームやアニメが好きですね。タメの利いた動きとか、主人公の動作がとってもそれっぽい。日本人が遊ぶ上では違和感がなくて遊び易いです」

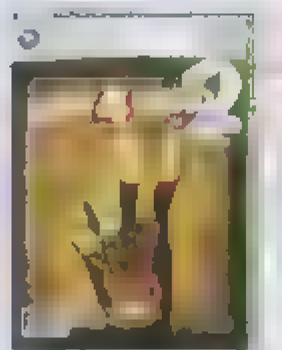

レフト4デッド2

ホラーアクションシューティング
Xbox 360 発売中 ¥7,665 発売元 エレクトロニック・アーツ
レーティング Z (18歳以上のみ対象)

©2009 Valve, the Valve logo, Left 4 Dead, the Left 4 Dead logo, Steam, the Steam logo, Source, the Source logo and Valve[illegible] of Valve Corporation in the United States and other countries.

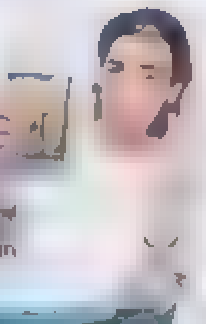

STORY

ゾンビだらけになってしまった街から脱出するため、4人が協力しながら戦うアクション&銃撃戦ゲーム。[illegible]4人の助け合いがポイントで、回復アイテムを誰にどう使うかが鍵。通信での協力プレイ[illegible]人間対ゾンビの対戦プレイも可能だ。

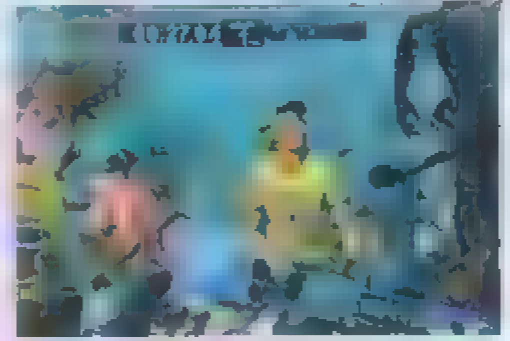

プレイヤーに向かってゾンビが[illegible]人じゃ怖くてできないですよ」とKEN

ここがすごい!

1 ゾンビ映画さながらの臨場感
2 銃器&鈍器をブッ放しまくり

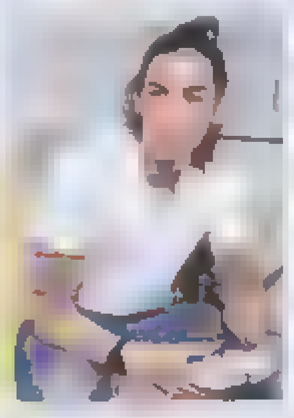

ゾンビと[illegible]と奮闘を続けながらプレイ熱中!

こんな人におすすめ!

1 ゾンビ映画やそのカルチャーが好きな人
2 ストレスがたまってる人

アメリカンな感性に訴える ゾンビてんこ盛りゲーム

「これはゾンビ映画と一緒。やだなぁやだなぁと言いながらやっちゃう」ゲームですね」

そう語るKEN。ゾンビが群れで襲ってくるゾンビをどんどん倒して行く様はけっこうショッキングなんだが。

「アメリカ人にとってゾンビって結構身近なモンスターなんですよ。小さい頃から映画で慣れ親しんでいて、日本でいえば時代劇みたいなものです。ですからゾンビはおきまりのやられ役でやっつけちゃってOK。なんならコメディともリンクしているから笑っちゃってもOKなんです。僕もダメ、わかります(笑)」

2丁拳銃からチェンソーまで駆使し、生還を賭けKENは文字通りの血路を開く。なお本作ではこのゾンビ役になりきるモードも搭載。こちらも人気だとか。

「時代劇で斬られ役ってちょっと楽しみたくありませんか? それと一緒で悪役って魅力的なんですよ。ゾンビだと本当になりきっちゃってもいいですからね。このゲームならではの面白さですね」

モデル・HEX ANTISTYLE 千尋さん ×ベヨネッタ

ここがすごい!!

1 思わず操作したくなる美人ヒロイン

2 全編クライマックス級の演出

ヘヨネッタ
クライマックス・アクション
PS3 Xbox 360 発売中 ¥7,980
発売元 セガ レーティング D 17歳以上対象
© SEGA

STORY

4丁の銃 or 武器を装備し、魔女の力を駆使して戦う魔女・ベヨネッタを操作するアクションゲーム。あらゆる演出・タブーを超越したアクションの数々…プレイヤーを止むことのない絶頂感へと引き込む

斬新なミクスチャーテイストに序盤から引き込まれっぱなし!

…したお色気やコメディ…どっかの映画で観た…

…で展開するので、…から…がありません。…映画でいえば…

…でしょうか!?

こんな人におすすめ!

1 スッキリとした爽快感を味わいたい人

2 アクションゲームが好きな人

クチコミで人気となった意外に骨太なアクション

昨年秋に発売されて以来、クチコミでジワジワとその評価を高めているのが本作だ。さっそく千尋さんに遊んでもらい、その魅力を解説してもらおう

「これはヤバい。アクションゲームってカッコいい主人公を自由に戦わせられるのが魅力じゃないですか。この『ベヨネッタ』は一見ムチャクチャですが、両手両足に計4丁の銃 or 武器を装備して戦う魔女。むしろ好みの(モデル系で、しかも悪女「こんなに強くていいの!?」ってぐらい強いです。でもしっかりアクションゲームしてます」

見た目はイロモノっぽいが、アクションは骨太。「ベヨネッタ」は連綿と続くアクションゲームや格闘ゲームの系譜を汲んだ、ある意味で直球勝負の1作だ

「あと難易度がいつでも変えられるのがいいですね。難易度を下げて爽快に遊ぶのもアリですし、僕のように格闘ゲームが好きな人なら、華麗なコンボ技を覚え、敵の攻撃を避けつつそれを決める…という楽しさも味わえます。買った人がみんな「イイ」と言うのも頷けますよ」

---

smart編集部K×ラブプラス

ラブプラス
コミュニケーション
ニンテンドーDS 発売中 ¥5,800 発売元 KONAMI
© 2009 Konami Digital Entertainment

STORY

ここがすごい!!

1 リアルタイムで恋愛が進行!

2 タッチペンで彼女とスキンシップ

こんな人におすすめ!

1 最近、愛が足りない…と感じる人

2 DSi LL所有者(大画面で楽しめる!)

人気のない校舎裏で大胆…タッチペンを…

本誌きっての恋愛ゲーム好きが話題作に挑戦!

今までの恋愛シミュレーションゲームの多くが「女の子に告白されるまで」を描いていたのに対し、「告白されてつきあいだしてから」がメインのゲーム。「ラブプラス」そんな直期的ゲームを編集部Kが体験! 登場する3人の女の子の中からKが選んだのは「小早川凛子」

同じ高校の後輩でつきあって…日。今日は昼休みだから、学校の校舎裏に呼び出してみましょうか」

急な呼び出し…と恐…気味の凛子ちゃん。でもボソッと「つきあってるんだから別にいいよ」

「…アレなんですよ、凛子は男心を押さえてますよね」

ゲームの中ではメールしたりマイクモードで会話も可能。さらに最大の特徴"リアルタイムモード"により、現実時間の流れでゲームを進行できる。早速凛子に電話するK

「土曜にデートの約束をしました。前日が残業で起きられないかもしれないから、午後1時に待ち合わせ…」

そしてKと凛子の蜜月は続く

BEAMS土井地 博さん×ドラゴンクエストIX

トラゴンクエストIX 星空の守り人
RPG
ニンテンドーDS 発売中 ¥5,980 発売元 スクウェア・エニックス レーティング A 全年齢対象
© 2009 ARMOR PROJECT/BIRD STUDIO/LEVEL-5/SQUARE ENIX All Rights Reserved

STORY

出荷400万本を達成した国民的RPG…

ここがすごい!!

1 自分だけのキャラクターが作れる

2 "すれちがい通信"という新境地

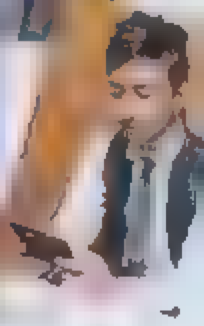

最近の土井地さんは「装備の性能よりも…」にこだわってますとのこと

こんな人におすすめ!

1 2009年最大のブームに乗りそびれた人

またまた遊べる国民的RPG "すれちがい"が楽しめる今こそ!

本誌9月号で発売直後の「ドラゴンクエストIX」の魅力について語ってくれた土井地さん。それから5ヶ月、ひとしきり社会現象となったその後の思いはどうだろうか?

「発売してしばらくはヤバかったですね。『smart』でドラクエ取材を受けた効果でしょうか、仕事中にあまり話したことない人から急に「ドラクエお好きなんですよね?」と話になって、それからドラクエトーク…。実際ゲームの話をしない人ともたくさんドラクエを通じてお話ができた気がします」

なかでも土井地さんが注目したのは"すれちがい通信"だった

「まだやってない人って意外と多くて、やり方を教えてあげるとすごい驚くんですよ。今なら渋谷駅前でもはんぱんレアな地図が手に入りますけど、それができるのも今のうちですからね。もしこの夏ドラクエIX」をやらなかったという人は今からでもぜひ体験してほしいです」

取材後、ひと段落してたんですけど、またやりたくなっちゃった」と土井地さん。おしゃれアニキの冒険は今年も続く!

いまさら聞けない

ゲームをはじめるための知識

ゲームを遊んでみたい！と思っていても最初はなかなか手を出しづらいもの。そこでゲームビギナーが感じる7の疑問を完全解説。それではよきゲームライフを！

Q1 ゲーム機の種類って？ また、どう違うの？

A1 大きく分けるとポータブル型が2種類、家庭用ゲーム機が3種類の計5種類 それぞれに得意分野が違う

＜家庭用ゲーム機＞

＜ポータブルゲーム機＞

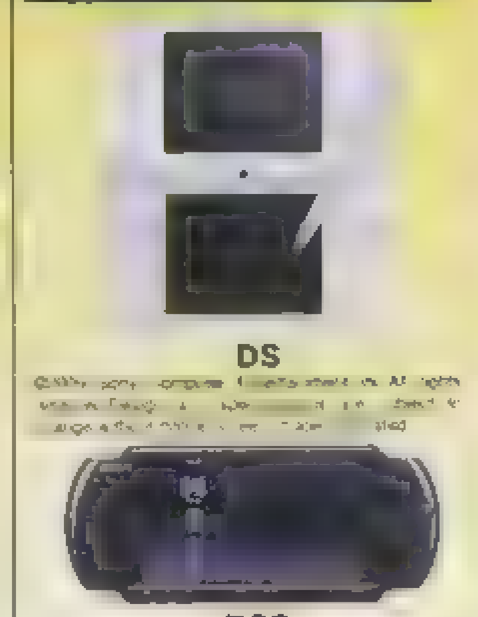

家庭用はPS3、Wii、Xbox 360 ポータブル型ではDSとPSP この5大ゲーム機で一番新しいPS3は、映像美では最高レベルでまるで映画のような美しさを実現した。先行して発売されていたXbox 360はPS3に匹敵するグラフィックと海外タイトルを中心としたソフトの充実度、ネットまわりのサービスが強く、そしてなにしろ本体が安い。Wiiはリモコンを使った独自のゲームを多く揃え、なにしろ任天堂のゲームが遊べる。国民的普及台数を誇るDSは2画面＋αの機能をいかしたタイトルが大充実 PSPは家庭用ゲームの映像美や遊び応えをポータブルで再現したものが多く、「モンハンP2ndG」がその代表だ

Q2 インターネットに繋がないといけないの？ ネットないんだけど……。

A2 なくても[illegible]

5大ゲーム機すべてがネットに接続可能だが大多数のソフトはネットなしでも十分遊べる ただしネットに繋げば他のユーザーと対戦プレイしたり、コミュニケーションを取ったりといった遊び方が可能で、ほかにも新作ソフトの体験版やプロモーションビデオ、ゲームの追加要素のダウンロード、旧作ソフトの購入などさまざまなサービスが受けられる、

Q3 地デジが見られるテレビの方がいいの？

A3 旧型のテレビでもプレイは可能 でもハイビジョンの映像はスゴいぞ！

家庭用ゲーム機は3機種とも旧来のテレビでプレイ可能。ただしPS3とXbox 360はフルハイビジョンに対応（ケーブルは別売り）。「地デジ対応」など、ある程度高解像度のテレビがオススメ

Q4 テレビは新しいのに映像があまりきれいじゃないのはなぜ？

A4 テレビに差し込むケーブル[illegible]

テレビが新しいのに映像が「？」ならばケーブルを疑ってみよう。PS3とXbox 360はもっとも高画質なHDMI出力に対応しており、別売りケーブルを使用することで高画質な映像でゲームが楽しめる

Q5 PSPやDSに新型が出たらしいけど、買い換えた方がいいの？

A5 [illegible] PSPやDSで[illegible]ソフトはプレイ可[illegible]

11月に「PSP go」と「ニンテンドーDSi LL」というニューモデルが発売した。「PSP go」はディスクではなくダウンロードしたソフト専用機、「DSi LL」は大画面で携帯しやすさよりも自宅での遊び易さを重視したモデル。もちろん従来のモデルも継続して販売中でこれから発売されるソフトも基本的に以前のPSPやDSでプレイできる

Q6 ぶっちゃけゲームってお金かかるの？

A6 趣味としてはお金かかからないほう、ただし、時間はけっこう必要かも

例えば、ゲーム機だけで3万円と聞くと「ちょっと高いな」と思ってしまうかも知れないが、ソフトによっては100時間以上遊べるモノも少なくなく、時間あたりのコストは決して高くない。本体＋ソフト＋ケーブルや予備コントローラなど、一度に買うとちょっといい値段になってしまうのが玉にキズというところ

Q7 おすすめソフトをもっと教えて！

A7 2009年に発売された5つをおすすめします！

新作だけではなく 2009年に発売されたビッグタイトルにも注目してほしい！まだまだ引き続き人気が高く、間違いないものばかりを集めたので要チェック！

こんな人におすすめ！
タッチペンのみで全アクションを操作
©2009 Nintendo

こんな人におすすめ！
男のゲームはやっぱコレでしょ

こんな人におすすめ！
続編も今春発売 格闘ゲームの定番

こんな人におすすめ！
ファン急増中！ 眺める ゲーム

こんな人におすすめ！
おしゃれ業界でも大ブレイク

歌手　俳優・女優　モデル　タレント　グラビアアイドル　お笑いタレント　バラエティタレントを目指すなら
AUDITION
近未来デビュー計画2010 特待生選出オーディション
いよいよファイナルステージへ突入!!
1/9(土)、24(日)
1/16(土)
たくさんの先輩にキミも続け!!
携帯でとっても簡単！写メールエントリー
高3以上25歳まで
歌手／俳優・女優／モデル／タレント／グラビアアイドルを目指す方
小3以上高2まで
歌手／俳優・女優／モデル／タレント／バラエティアイドル／ダンサーを目指す方
16歳以上29歳まで
お笑いタレント／バラエティタレント／放送作家を目指す方
無料でできちゃう！楽しい携帯サイト配信中
タレント適性チェック
芸能人になりたいけど向いてるかどうか不安な方、まずは楽しみながら試してみませんか？
最新情報!! 10月に行われた
WEC在校生対象デビューオーディション結果レポート!!
当日は延べ200社の芸能事務所、モデルエージェンシー、CDメーカー、音楽事務所のスカウトマンが参加!! 是非チェック!!
また、7月のデビューオーディションで事務所所属が決まった在校生からのコメントも掲載中!!
100人いたら100通りのプロデュース
ワタナベエンターテインメントはあなたの個性を伸ばします
フリーダイヤル 0120-30-0151
ホームページ http://www.we-school.net
パソコン　携帯で　デビューするなら　検索
2010年度募集コース
アクター専攻 [2年制]　ヴォーカル専攻 [2年制]　タレント専攻 [2年制]
1年速成専攻 (アクター・ヴォーカル・タレント・グラビア・モデル) [1年制]
ワタナベエンターテイメントカレッジ
★学校と両立しながら週1回からレッスンが受けられる！ ワタナベエンターテイメントスクール
★お笑いタレント・バラエティタレント・放送作家を目指すなら！ ワタナベコメディスクール

19page. com

です。

OMEGA
スピードマスター
Ref.3539.50
メーカー希望小売価格
￥304,500
EVANCE SPECIAL PRICE
￥178,000

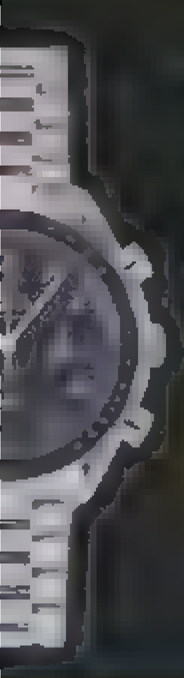

HERMES
クリッパー
Ref.CL4210
メーカー希望小売価格
￥262,500
EVANCE SPECIAL PRICE
￥99,800

EVANCE GINZA NEWSHOP

銀座3丁目・松屋裏・銀座マロニエ通り

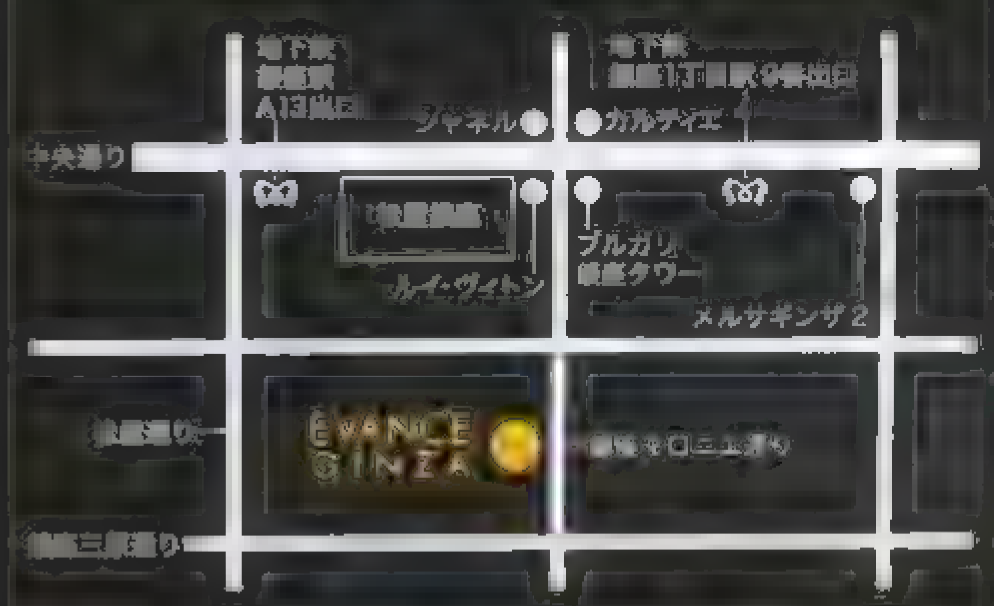

《エバンス銀座店》
東京都中央区銀座3-7-2 tel.03-6228-6400
(11:30〜20:00)

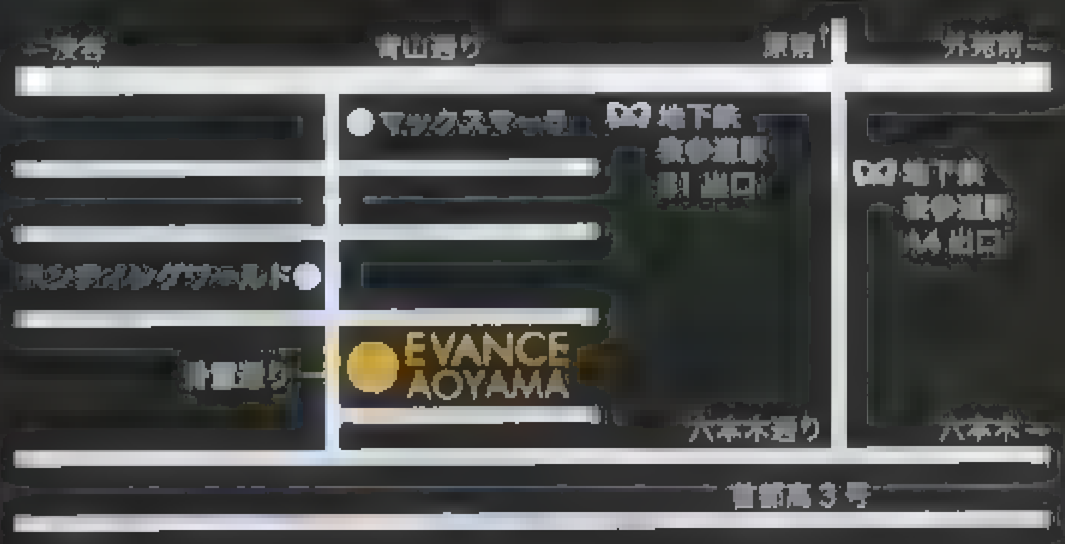

《エバンス青山店》tel.03-5774-8911(11:30〜20:00)

新・銀座店オープン記念
「ロレックス10年保証」キャンペーン
10月2日〜12月31日まで

期間中、ロレックスをお買い上げの方に、
もれなく「ロレックス10年保証」をお付けします。
◎10年間何度でも、オーバーホール0円。

ロレックス、カルティエをはじめ、全25ブランド、
約2000点もの商品をインターネットでご覧いただけます。

EVANCE

www.evance.co.jp

19page. com
今度のショップも、「銀座
銀座から、銀座へ。
「エバンス新・銀座店」オープン。
突然ですが、この度、エバンス銀座店が移転しました。
今度のショップも、同じ銀座。駅から徒歩3分という好アクセスです。
思えば、1997年のオープンから12年。私たちエバンスは
この地にこだわり、この地に根付いて営業を続けてまいりました。
日本文化の中心地にして、世界でも有数の商業エリアである銀座。
世界中から集めた選りすぐりの腕時計と出会っていただくのに、
これほどふさわしい場所はないと考えているのです。
エバンス銀座店、第二章スタート。
これからも変わらぬごひいきのほど、よろしくお願い申し上げます。
EVANCE SELECTI
BVLGARI
Ref.CH40GGDTA
メーカー希望小売価格
¥2,971,500
EVANCE
SPECIAL PRICE
¥1,480,000
CARTIER
メーカー希望小売価格
¥1,732,500
EVANCE
SPECIAL PRICE
¥1,115,000
FRANCK MULLER
Ref.1752QZ
メーカー希望小売価格
¥714,000
EVANCE
SPECIAL PRICE
¥583,000

いるメガネはコレだ!!

スタイルの印象を変える重要アイテム メガネ。そんなメガネのトレンドを人気ショップのプレスにアンケートで一斉調査！ 今買うべきメガネの決定版 さあ、メガネの時間の始まりです！

tyling:MASAMI OKA, Hair&Make-up SUGO[Luck Hair] Model KEN SATO,TAKESHI UEMATSU,Text:RISA SHIRAISHI

ンドメガネはこの4タイプ!!

今、人気の最旬4大メガネについてプレスの方々に色々聞いちゃいました！ めがねの達人が言うのだから間違いないです！

TREND 01 ウェリントンが定番化！ 素材もカラーもバリエーションが豊富!!

白山眼鏡
クリアなワインレットのプラスチックフレームが印象的なモデル。1992年に製作した「DECO」を復刻している。翼をモチーフにしたオリジナル金具がワンポイント
¥31,[illegible]（白山眼鏡店WALLS）

BLACK EXPERIENCE by BLACKBOOTS
福井県鯖江市の職人がハンドメイドで製作。8mmの超極太セルの色味が特徴的。
¥18,900（ナノ・ユニバース東京）

泰八郎謹製
手仕事にこだわったセルロイド製フレームを採用。フレームの下半分がクリアになっているので、一層クラシックな印象に仕上げてくれる。
¥29,400（オプティシァン ロイト）

BJ classic
[illegible]
実現。リアルウッドでは不可能だった完璧なフィッティングが実現した。新テイストの眼鏡として注目を浴びている。
¥[illegible]（C.C COUNTRY）

白山眼鏡店 WALLS

小泉和也さん 白山眼鏡店
「引き続き、ウェリントン型フレームは人気です おそらく1950 60年代のクラシックな雰囲気に懐かしさと新鮮さを感じている方々が多いのではないでしょうか？」

佐藤雅美さん オプティシァン ロイト
ここ数年、人気のクラシックタイプの魅力メガネ 髪型やスタイルを選ばないので抵抗なくかけられます また、フレームの大きさや太さで印象が大きく変わるのも魅力の一つ

TREND 02 おしゃれ度No1メガネは ボストンで決まり!!

Ray-Ban
柔和な表情に仕上げてくれるクラシカルなボストンタイプ。落ちつきのあるカラーリン[illegible]
¥23,100[illegible]

Vintage
1980年代の日本製のヴィンテージ。当時若者に人気だった[illegible]発売された。発売期間は短か[illegible]ブルなメガネとして一世を風靡したモデル
¥27,300[illegible]

白山眼鏡
「THE BOSTON」と呼べる典型的なボストンシェイプ。どんな顔立ちにもマッチし、コーディネイトしやすい。品の良いべっ甲フレームが、知的な雰囲気を演出してくれる。
¥31,000（白山眼鏡店WALLS）

DITA
オールハンドメイドのDITAは更に六角ビスを使用することによって強度がアップ。アジア人フィットに設計されているフォルムも注目したい。
¥39,900（DITA LEGENDS 代官山本店）

GENUINE SINCE 1937

橋口麻紀さん ミラリ ジャパンPR
ウェイファーラーに代表されるように、クラシックで、ヘリテージがあるアイウエアがより好まれています カジュアルなスタイルのポイントとして取り入れるのがオススメ。

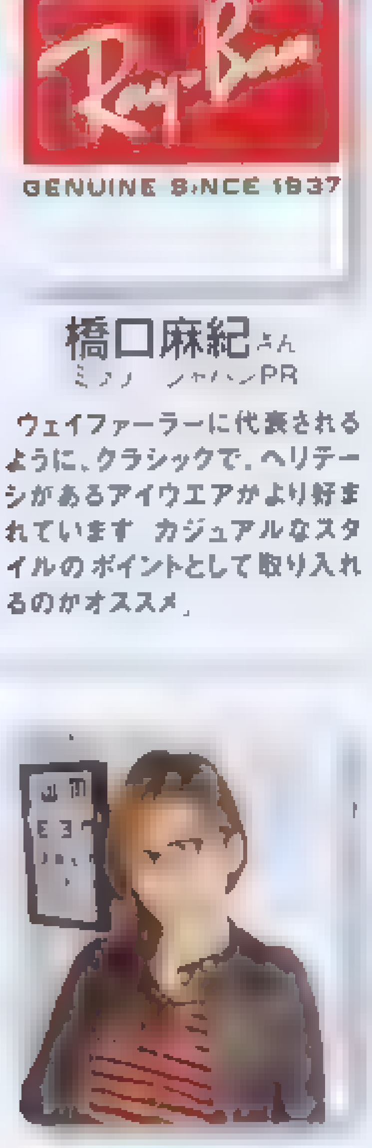

井戸本邦子さん DITA JAPAN
「ウェリントンよりも、よりクラシックなボストンはトラッドスタイルの流行もあってか、ここ最近増えてます。ウェリントンより個性的なアイテムが欲しい方には絶対にお薦めです！」

alook、オークリー、オプティカルテイラークレイドル、オプティシァンロイド、グローブスペックス、Gloss C.C.COUNTRY、G.B. Gafas、g room、JINS、セイハー、SOPH.、Zoff、DITA JAPAN、時しらず、ナノ・ユニバース、白山眼鏡店、フォーナインス、ブラックキャラリースペクタクルス、ブリンク、Pledge、ミラリ ジャパン、Less Than Human

メガネ主要30ブランドに聞いた!!

今、本当に売れて

Photo YASUHISA TAKENOUCHI MAI SHIMABUKURO[WINDS] KOZO KIKUCHI item YOSHITERU AIMONO(model)

PART I プレスが解析!! 4大トレ

TREND 03 形が選べる優秀アイテム ジワジワ人気のメタル素材!!

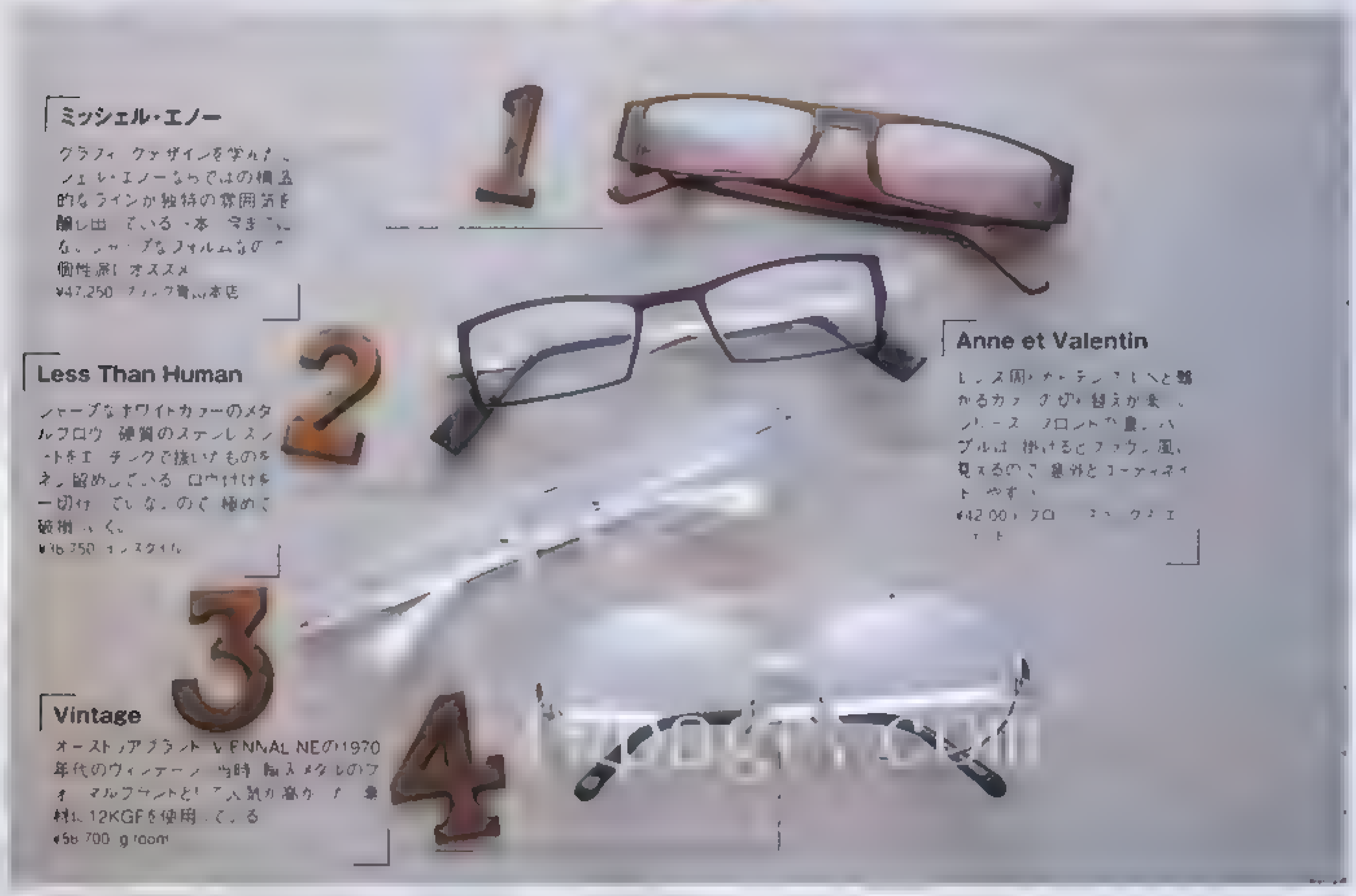

ミッシェル・エノー

グラフィックデザインを学んだミシェル・エノーならではの構築的なラインが独特の雰囲気を醸し出している一本。守まっ…な…シャープなフォルムなので個性派にオススメ

¥47,250 フィック青山本店

Less Than Human

シャープなホワイトカラーのメタルブロウ。硬質のステンレスシートをエッチングで抜いたものをネジ留めしている。ロウ付けを一切していないので極めて破損しにくい。

¥36,750 インスタイル

Vintage

オーストリアブランド VIENNALINEの1970年代のヴィンテージ。当時、輸入メタルのフォーマルブランドとして人気が高かった。素材に12KGFを使用している

¥56,700 g room

Anne et Valentin

レンズ周りがテンプルへと繋がるカッティングが見事。ノーズ、フロントが黒、テンプルは掛けるとブラウン風に見えるので、意外とコーディネイトしやすい

¥42,000 フロ…クエスト

竹市好宏さん
インスタイル レスザンヒューマン担当

加工技術が向上したため、シンプルなものから個性的なものまで、幅広いデザインの製品があるのもメタル素材の魅力の一つ。なかでもスクエアレンズのブロータイプは使いやすくてオススメ」

岡田哲哉さん
GLOBE SPECS

「プラスチックよりも知的な印象のメタル素材は、現在人気上昇中です。カラーが豊富なメタル素材の中でも人気は、金や銀を燻したようなくすんだアンティークカラーが人気

TREND 04 次に来るのはコレ! ブロウタイプが人気の兆し!!

Ray-Ban

インパクトを出したいなら、スパイシーなレッドのブロウタイプをチェック。テンプルの裏側がブラックになってメリハリが効いたデザイン。両サイドのシルバー金具がワンポイント

¥25,200 ミラリジャパン

JINS

人気も高いブロウタイプ。個性を出したい人は、あえてこんなワンランク落ち着いたカラーがオススメ。部分使いのゴールドメタルが上品なレトロ感を漂わせてくれる

¥7,990(セル…) JINS渋谷店

MOSCOT

MOSCOTの商品の中で唯一のサーモントタイプ。ブラックではなくあえてベッコウ調のカラーを採用したことでトレンド感を表現。クセがなく、かけやすいデザイン。

¥25,000 G.B.Gafas

alook

ワンランク上のメガネスタイルを目指すなら…アクセサリー感覚で…目立ちすぎず…両サイドのアクセントが…

¥8,400 …事務所

夏目光教さん
OPTICAL TAILOR CRADLE

「ここ半年ほど、ジワジワと人気が上昇中のブロウタイプ。ウェリントンやボストンからかけ換える方が多いようです。初めての方は、セルブロウ型の方が馴染みもよくてオススメ」

柳原磨里さん
JINS

「ブロータイプは、顔立ちをはっきりと見せる効果があり、あっさり顔の日本人にはピッタリ。メタル素材より、セル素材の方がカジュアルに使えるので、初心者の方にオススメです」

売れ筋 トレンド別メガネカタログ!!

印象を変える重要なアイテムだけに、自分にあったものを選びたい!
そんなあなたに、最新メガネをドドーンとご紹介。ほしいメガネが必ず見つかります!

ウエリントン型メガネ
EnaLloid×Lloyd Limited
¥23,100（オプティシアン ロイド）

ロー ハ¥33 600 ノャ ¥26 25 0、ニット¥10,500、テニムパンツ¥31,290／以上すべてディスカバード

Wellington ウェリントン

フレームが逆台形の形をしたものをウェリントン型といい、ここ数年のクラシックメガネブームの火付け役。ベーシックカラーはマストでゲットしておきたい

FRONT

ベーシックなウェリントン型は、かける人を選ばない

SIDE

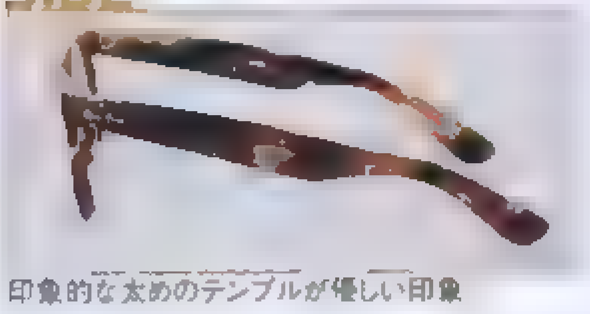

印象的な太めのテンプルが優しい印象

Ray-Ban
レイバンの定番「WAYFARE」シリーズ デビューから半世紀経った今も、全世界で強く支持されている。¥23,100 ミラリ ジャパン

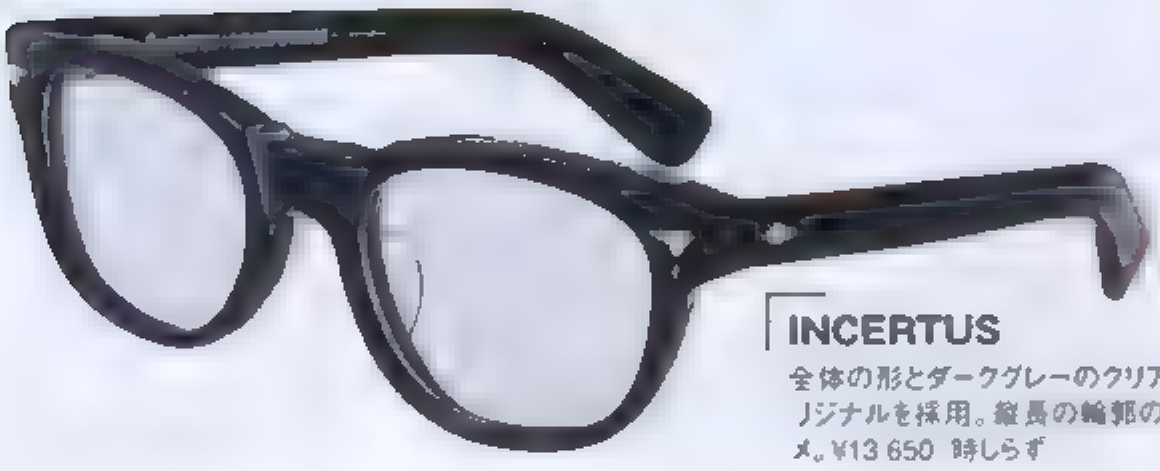

INCERTUS
全体の形とダークグレーのクリアフレームはオリジナルを採用。縦長の輪郭の人にはオススメ。¥13 650 時しらず

SOPHNET.
日本を代表する眼鏡ファクトリー、金子眼鏡製。備長炭入りのフレームが独特の雰囲気。レンズはUVカット仕様。¥18,900（SOPH.）

DITA
ウェリントンの変形モデルに新色が登場。オリジナルのプラスチック生地とヒスを使用。¥39,900（DITA LEGENDS代官山本店

海外セレブのメガネ事情!!

おしゃれセレブのアイウェア拝見 ウェリントンブームは世界共通!!

ミュージシャン／Billionaire Boys Club®・ICE CREAM™デザイナー
ファレル・ウィリアムスさん
おしゃれセレブ代表のファレル・ウィリアムスさんのウェリントンメガネをキャッチ。クラシックなメガネとストリートスタイルのちぐはぐな組み合わせはお見事!! 早速取り入れたい。

ジョシュ・ハートネットさん
ハ ウ トセレブのジョシュ・ ト ネ トさんのウェリントンメガネ 主目 端整な顔 武骨なメガネとのギャ プ 男前のウェリントンめがねは最大のハ ス アイテムになる

写真提 (P O

EFFECTOR
版画家、棟方志功がモチーフ。厚みを出し、コニャックの色味 みをプラス ¥27,300（オプティカルテーラー クレイドル 青山店

Vintage
1970年代のセルロイド素材を使ったヴィンテージのウェリントン。古き良き時代の職人の手によるハンドメイド。¥29,400（g room

CUTLER AND GROSS
生地の下半分をカットし、内側のハニーブラウンをグラデーションで表現。¥39,900（オプティカルテーラー クレイドル 青山店）

Pledge
80'sポストパンクをテーマにJOY DIVISIONをフォーカス。フロントマンのイアン・カーティスがモチーフ。¥16,800 Pledge

Oliver Gold Smith
Oliver Gold Smithを代表する人気モデル「VICE CONSUL-S」。限定カラーの稀少モデルで登場。¥33,600（G B Gafas

JINS
肉厚なフロントが存在感抜群。丸みがあるので、レトロで柔らかい印象に仕上がっている。数量限定で販売。¥9,990 ※レンズ代込（JINS原宿店）

ホストン型メガネ
MYKITA
¥50,400［C.C COUNTRY］

マウンテンパーカ¥61,950、ベスト¥29,400、パンツ¥32,550／以上すべてSOPHNET（SOPH.）、シャツ¥13,650、ニットキャップ¥5 880、ネクタイ¥7,350／以上すべてFAT

Boston

ボストン

レンズの上部が楕円で、下部が真円形のものをボストン型といい、ウェリントン型よりも、よりクラシックな印象。丸みを帯びたフォルムが知的な表情を生み出してくれる。

SIDE

テンプルが通常よりも長めの設計。

FRONT

細めのリムは 顔に馴染みやすく初 者にもオススメ。

MEIMA
べっ甲柄のボストン型。ナードなスタイル代表であるMEIMAの中で幅広い層に支持されているモデル。¥26.250（G B Ga'as）

Lunor
'60年代にアメリカンオプティカル社が製作していたプラスチック眼鏡にインスパイアされたモデル。¥39.900（グローブスペックス エージェント

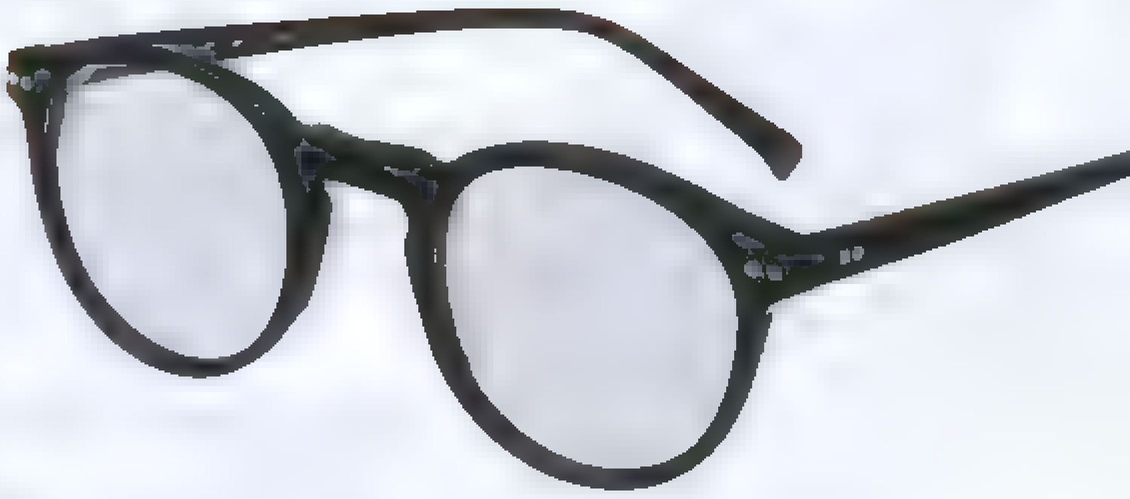

Zoff CLASSIC
'60年代のトラディショナルなデザインを復刻 鐵穴状のブリッジやむき出しになったメタルの鋲が特徴的。¥9,450（Zoff表参道本店）

MICHEL HENAU
ハンドドローイングで描かれるデザイン画から生まれたボストン型。クラシックでありながら優しい色使い。¥31,500（ブリンク青山本店

コラム2

News!!

オプティシアンロイドが表参道のイルミネーション復活記念フェアを開催中!!

今年11年ぶりに原宿・表参道のイルミネーションが復活!! それを記念して原宿にショップを構えるオプティシアンロイドが「WEB限定クーポン」を発行します。HPのクーポン券をプリントして持っていくか、携帯用クーポンを保存してお会計時にLoydスタッフさんへ提示すると、なんと!! レンズを20%OFFで購入できる!! 表参道の輝きが増すこの季節 新しいアイウェアで出かけよう!!
【開催期間～2010年1月10日まで!!】

SHOP DATA
オプティシアンロイド
住所 東京都渋谷区神宮前4-26-35 FARMビル
☎03 3423 0505
営業時間.10:30～20:00
年中無休
（年末年始を除く

Webでクーポン券をGETするとレンズが20%OFF

GLOSS
硬くて変形しにくい天然素材のセルロイドを使用。程良いクラシック感が知的さをアピール。¥33,600（GLOSS AOY

Platoy
大人の遊び心を備えたモデル。ミッドセンチュリーな味わいを現代風にアレンジ。¥31 500（オプティカルテーラー クレイドル 青山店

SABRE
'80年代風の個性的なフォルムがレトロで知的な雰囲気。カラバリが豊富なので、自分に合った一本が見つかるはず。¥12 600（YTS

Zoff CLASSIC
眼鏡上級者におすすめしたいクラシック感漂うべっ甲柄のボストンシェイプ。ジャケットと相性抜群。¥9,450（Zoff表参道本店

白山眼鏡
やや細くてラウンド寄りのレンズシェイプがポイント。幅広い層に受け入れられるデザインが○。¥27 000（白山眼鏡店WALLS）

MOSCOT
NYの老舗眼鏡店MOSCOT。代表モデル「Lemtosh」はマストでチェックしておきたい。¥23,000（オプティシァン ロイ

メタル素材メカネ
theo
¥59,900 オプティカルテーラー クレイトル 青山店

ジャケット¥44,100／オア グローリー、ハット¥13,650／TOP KNOT（ともにオア グローリー神宮前店）、オーバーオール¥23,100／FAT、シャツ¥14,700／How Natural?
Ray's Store

Metal

メタル素材

プラスティック人気が長く続いている中、今再び注目されているメタル素材のメガネ。スクエア型や丸型など、デザインが豊富なところも人気要因の一つ。

FRONT

レンズとリムが切り離されている独特のデザイン

SIDE

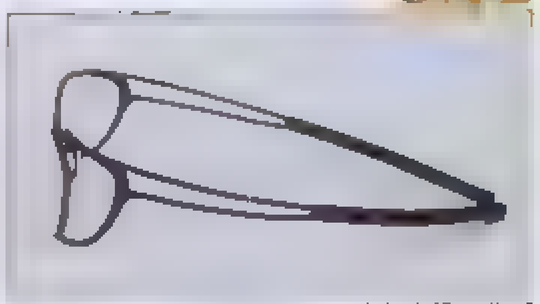

1枚のシートメタルでできているため折り曲げが自由自在

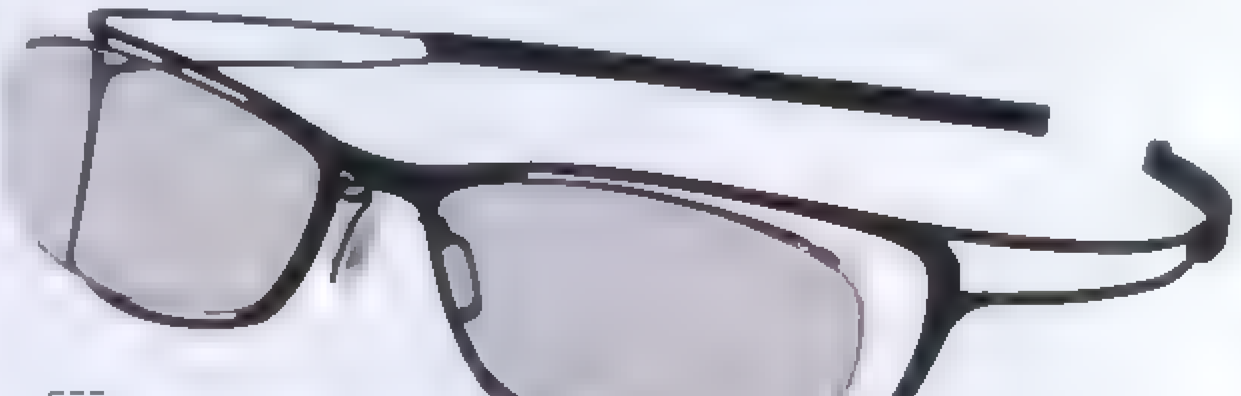

specespace
1枚のシートメタルで構成された立体フレームが特徴。テンプレエンドはッパロン素材を使用 ¥36 750 オプティシァン ロイト

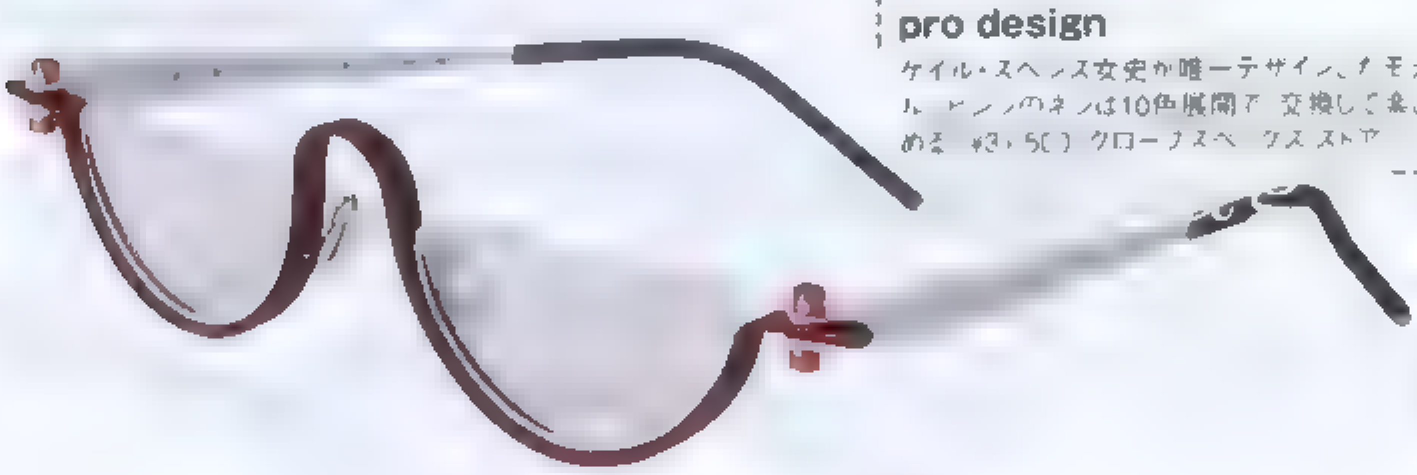

pro design
ケイル・スベンス女史が唯一デザイン。モナル ピンのネジは10色展開で交換して楽しめる ¥3 5() クローナスペ クス ストア

白山眼鏡
シルバーのオールチタンフレームの眼鏡 ラウンド型のフォルムが柔らかな雰囲気をプラス。¥26,500（白山眼鏡店WALLS）

aran mikli
フランスの人気アイウェアブランド、アランミクリ。骨削りなシルバーのハ フリムフレームがクール ¥63 000 C C COUNTRY

コラム

メタル素材って何……??

メタル素材とは…

メガネの素材は大きく分けてプラスチック、メタルの二つに分かれる。ウェリントン型のブームもあってプラスティック素材の人気が続いていたが、軽さや耐久性 多様なデザインから今 改めてメタル素材に注目が集まっている

Q.どんな種類があるの?

チタン、ステンレス、ニッケルクロム合金、NT合金……
その他にも10種以上あり、素材により特徴が異なる。中でも人気の素材は軽く強度に優れたチタン（純チタン＆βチタン）とバネ性に優れたステンレス

Q.どんな人にオススメ?

丸顔の方にはシャ プなメタル素材は ともすると逆効果になってしまうかも。しかし豊富なカラー＆デザイン展開しているので 実際にかけてみることが大事。

Q.初心者にオススメの素材、デザインは?

やはり人気のチタン、ステンレス素材がおすすめ。また、コンビネ ション枠といってプラスチックと金属の組み合わせによって作られたものも初心者にはおすすめ

Yellowsplus
マットな表面のメッキと、艶やかな裏面が対照的。太いテンプルと飾りビスがポイント。¥37,800（オプティシァン ロイド）

ic! berlin
太ぶりなクラシックモデル。ステンレス素材を使い、モダンな雰囲気を表現。¥47 250 オプティカルテーラー クレイトル 青山店

999.9
逆Rヒンジが掛け外しの負荷を吸収 ブロウパーツは建築資材の構造を応用し 強度とデザイン性を両立。¥40,950 フォ ナインス

OAKLEY
20世紀前半の自動車がモチーフ ウ ティなテンプル マ トな質感 クラシカルな形に注目 ¥34 650 オークリ ジャパン

白山眼鏡
オーソド クスなウェリントン型のオ ル チタンフレ ムを採用 細身なので合わせやすい ¥30 000 白山眼鏡店WALLS

Black Gallery spectacles
薄いステンレス材で構成されたフォ ルムと 幾何学モチ フのテンプルがスタイリッシュ ¥23.100 サンリーフ プレスルーム

Browtype

ブロウタイプ

ブロウかざり（まゆかざり）があるメガネのことをブロウタイプといい、春の大注目メガネ。インテリジェンスを感じさせ、味のある雰囲気を演出してくれる。

ブロウタイプメガネ
DITA
¥60,900
（DITA LEGENDS代官山本店）

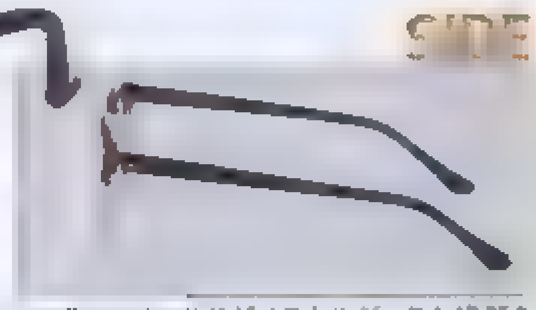

SHURON
アメリカを代表するブランド。フレームはクラシックなスタイルながらも柔らかな色使いでソフトな印象を演出。¥18,900（ブリンク青山本店）

ヘ　ことゴールドがノスタルジックな雰囲気を演出

YELLOWS PLUS
トラ　トを代表する形のブロウタイプ。80sフームを少　意識。イエロー　でトレンド感をプラスしている。¥28,350（G B Galas）

JINS
クラシカルなマ　トタイプのセルブロウ。レトロな雰囲気を残しつつも　す　きりクールな顔立ちが完成。¥7,990（レンズ代込　JINS原宿店）

シュロン
星条旗で使用されているカラーをモチーフにしたノ　ス　ボ　ブであ　ながらクラシ　クなスタイルに注目。¥18,900（ブリンク青山本店）

Lunor
アンティ　ク眼鏡コレクターのゲルノット・リントナ　氏がデザイン。繊細なディテール使いが　¥58,800（グローブスペ　クス エージェント）

Frency&Mercury
今季人気のブロウをブランド独自のフィルターを通してエ　ジィに仕上げた。¥29,400（オプティカルテーラー クレイドル青山店）

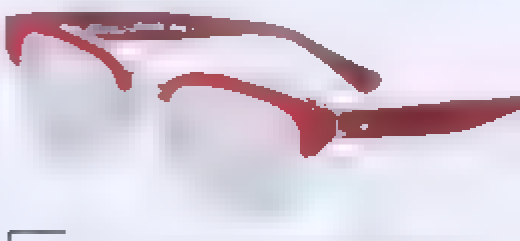

.ef-Levol×EFFECTOR
アパレルef-levolとコラボ。正統派のサーモント型を赤でイメージチェンジ。¥27,300（オプティカルテーラー クレイドル青山店）

CUTLER AND GROSS
クラシ　クなブロウ　ク　アブラウンの生地を用いることで　スタイリ　シュな印象に。¥40,950（オプティシァン ロイド）

白山眼鏡
細身で眉ラインが柔らかいデザインのハーフ　ムフレーム。定番のノァ　クカラーは要チェック。¥22,000（白山眼鏡店WALLS）

Less Than Human
無駄をそぎ落としたシンプルなデザイン。セルロイド特有の高質なツヤ感を細身フレームでいかしている。¥28,350（インスタイル）

yuu
namiki
撮影　内藤啓介［KiKi inc.］
スタイリング　毛内梨子
ヘアメイク　草場妙子［井上事務所］
モデル　並木 優
chingcame #156

chingcame #156
Yuu Namiki

撮影中の超レア映像のほか、smart掲載時の全ページを完全収録!
【出演：原紗央莉、上原カエラ、希崎ジェシカ、AKINA、大橋未久、藤井シェリー】
元祖・おしゃれなヌード「ちんかめ」
第４弾は、初の"動くちんかめ"DVD付き
ちんかめ４
松田園子、川村ゆきえ、Rio、希志あいのほか人気モデル・女優が総勢31人登場!
日本中に「おしゃれなヌード」旋風を巻き起こした、『ちんかめ』の最新写真集が好評発売中!　第４弾は待望の"動くちんかめ"DVD付き!!
「のぞいてみたい!」という声の多かった撮影中の超レア映像が見られちゃいます。今まで以上にスペシャルな内容、これで980円は買いです!!
好評発売中!
DVD付きでこのプライス!
写真 内藤啓介　宝島社刊　http://tkj.jp
お求めは全国の書店、インターネットで。

世界中が注目するアーティスト カニエ・ウェストが登場！

A BATHING APE®
featuring カニエ・ウェスト

VERBALプロデュースのコラボラインがデビュー
A BATHING APE® IS AMBUSH®ed!!! 大特集！

アーサスベイプの新作を徹底紹介！
URSUS BAPE 2010 SPRING STORY

平子理沙が着る！
BAPE® GIRL 7 DAYS
with RISA HIRAKO

ショップスタッフが提案する着こなしテク！
7 QUESTIONS to
7 BAPE® STAFF

NIGO®スペシャルインタビュー

好評発売中！ http://tkj.jp お求めは全国の書店、コンビニ、ネットで。

smart FAVORITE BRANDS!! 01

PORTER ポーター

Brand Concept

言わずと知れた吉田カバンの自社ブランド。デザインのみならず、パーツ・素材・縫製・機能性すべてにおいてこだわり抜かれた職人気質なプロダクトは、1935年の創業以来、国内外で多くの人に支持されている。

ITEM LINE UP

独特の光沢感と質感は、雲母と呼ばれる鉱物を砕いた粉末を混ぜた顔料をコーティングして、るオリジナル生地たから成せる技。ヘーノ クさ軽量。¥20,475。W315×H445×D160cm]

毎ご使用する道具入れから着想されたビッグトートバック。錆びない樹脂製のパーツを使用。タポリン素材とキャンバス地、ハンドルで使える。¥24,150[W480×H390×D215cm

野外フェスをテーマにデザインをされたシリーズ。耐水、引裂、摩擦に強く、雨や泥が付着しても簡単に落とすことの出来るターポリン素材を使用。¥12,075 W200×H110×D70cm。

スポーツやアウトドアウェアに用いられる撥水性の高いタフな生地を使用したシリーズ。ポケット内部の生地は、表地とのコントラストが鮮やかな白。¥33,600[W560×φ250cm

ジャケット¥10,290、中に着たカーディガン¥5,145、下に着たシャツ¥5,145、パンツ¥7,245　以上すべてBRTH BREATH（UP START HARAJUKU）、その他スタイリスト私物

FAVORITE BRANDS!! 06

BRTH BREATH フレス

Brand Concept

リアルなストリートシーンを投影したスタイルを提案しながらも、
アイテムの中にエッジを効かせたデザインを追求、進化をとげ続けているブランド。

ITEM LINE UP

袖にはニューレザーを、身頃にはチェック柄の厚手のウール素材を使用し、本格派ライダースジャケットを素材の組み合わせで遊び心あるデザインに落としこんだ。¥14,490

前立て部分に入れたさり気ないギャザーでシンプルなカーディガンに動きを付けた。細いピンボーダーはカジュアルになり過ぎず、使える一枚。¥5,145

合わせるアイテムでON&OFF両方に対応できる、ベーシックなシャツとVネックニットの間違いのない定番コーディネイトが見事に完成されている。¥6,195

アーミーツイルを使用し、多くのポケットを配した本格カーゴパンツ。ポケットのフラップ部分はレザー風素材をパイピングしたものを使用。¥9,345

問UP START HARAJUKU　東京都渋谷区神宮前4-26-35 FARMビル1F　☎03-5474-2200

Tシャツセット¥1,995　Noble BY NOBLE PRODUCT、パンツ¥19[illegible]¥6,300[illegible]アトナスト）、その他スタイリスト私物

smart FAVORITE BRANDS!! 03

Noble BY NOBLE PRODUCT ノーブルプロダクト

Brand Concept

素材、カラーワーク、美しいシルエットを通し、ブランドアイデンティティを表現。大人のカジュアルへと昇華させている。
今季はさりげなくロックのテイストをアイテムの適所にちりばめ、きれいめな印象にまとめた。

ITEM LINE UP

ゆるめのVネックで、ジャケットに合わせてもぴったりはまるシックなカットソー。プリントされた絵柄がさらにさりげなく光る。肌触りも優しい。¥1,995

繊細な生地の織りで部分的に透け感があるまだらな織りと、むら染めのような曖昧なカラーリングが幻想的な一枚。力強さと儚い雰囲気を併せ持つ。¥1,99[illegible]

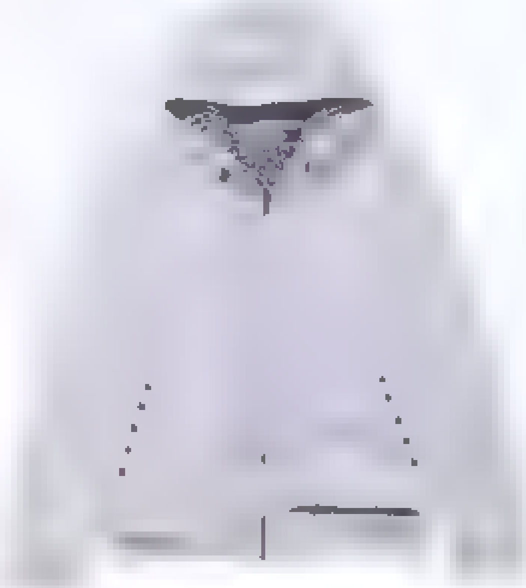

[illegible]ートの[illegible]プを開けると驚きの隠しレオパード柄が登場する。大胆に開けても[illegible]ちら見せしてもコーディネイトのスパイスになる一着。¥4,09[illegible]

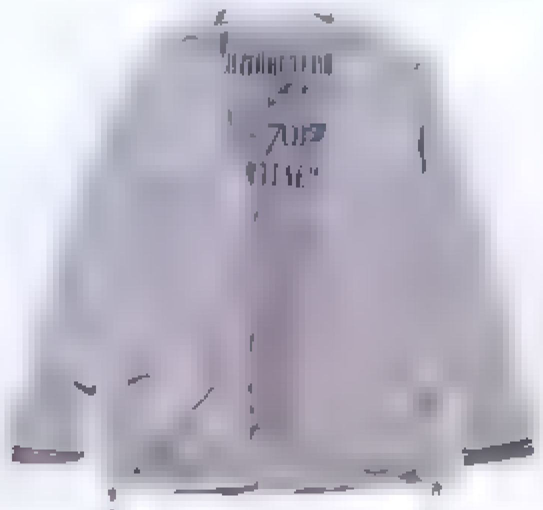

肌触りの良いカーディガンとTシャツのセットアイテム。すでにベストバランスでレイヤードされ、一度で二度おいしいアイテム。¥3,045

Noble BY NOBLE PRODUCT　http://www.nobleproducts.jp

ジャケット¥17,640 中に着たシャツ¥4,095 デニム¥6,195 ダウンヴェスト¥3,045 シューズ¥13,440 以上すべてamy

FAVORITE BRANDS!! 04

amy エイミー

Brand Concept

Attractive(魅力的な)、meeting(出会い)、yearning(憧れ)という3要素を取り入れた、着る人の個性をいかしつつ幅広いスタイリングの提案をコンセプトに商品を展開する。今季は清楚さとワイルドさの二面性がテーマ。

ITEM LINE UP

コーディネイトの幅が広がる7分袖のプルオーバーパーカ。ベーシックかつシンプルなロゴデザインなので、スタイリングもしやすく、なじみやすい。¥4,0E5

あたたかみのあるロゴステッチが特徴的な一枚。ベーシックなアメカジの要素が加わっているので、一枚で着ても、レイヤードしてもキマル万能選手。¥3,045

どこまでもタイトなシルエットはきれいめスタイルには外せない一本。スタイル良く穿きたい。個性あるカラーリングを実現。¥6,195

股上を深めにとったミリタリー調のサルエルパンツ。[illegible]しいシルエットに。挑戦したことがないという人も今季こそ試してみては。¥5,145

㈱WOMB 商品管理部 兵庫県神戸市中央区小野浜町9-73 ☎078(392)5544

profile

長田成哉

おさだ せいや

Muvie! オーディションで1万人の応募者の中からグランプリに選ばれた才能の持ち主。2010年には映画『七瀬ふたたび』、と『君が踊る、夏』の公開が控える。今後の活躍がもっとも楽しみな期待の俳優

smart FAVORITE BRANDS!! 05

Beach Sound ビーチサウンド

Brand Concept

ブランド名からも分かるように、海を愛する人たちは全て我々の友人であるをコンセプトにメロウからハードコアまで、どんなシーンでもクールに着ることのできるアイテムを、自由な発想で展開している。

ITEM LINE UP

ユーズド風の加工デニムは色の落ち具合、クラッシュ加工、ワッペンなど、ディテールにこだわった作りで、コーディネイトの主役になる一本。¥10,290

シンプルなカットソーにデザイン要素として配された、ブランドロゴがポイントに。着やすいベーシックな形とカラーは絶対に使える。¥7,140

リバーシブルで使用可能なパーカは片面はシンプルなスウェット地のパーカ。返すと、全く印象の異なるグラフィックが出現する ¥12,090

㈱アートヴィレッヂ 東京都墨田区石原4-15-4 ☎03(3626)1571

気づけば12月でした。2009年、駆け抜けました。
2010年、smartは15周年を迎えます。これからもさらに邁進していきます!
【smart編集部公式ブログ】http://blog.smart.tkj.jp/
Illustration YUMIKO KOMUKAI

NEW SMART PARK スマリコ!

-DIGITAL& LIFE STYLE GOODS-

smart recommender

01 スマリコ!

Marlboro 絶超祭り

―マールボロ／絶超祭り―

「M-scape」はピット作業も真下に見える最高のロケーション。お土産でもらった非売品のフェラーリオロンシャツなどに身を包むと、まるでチームの一員になったかのような気分だ。G・フィジケラとK・ライコネンが訪れるうれしいハプニングも

今月のリコメンダー

#01

犬しか信じない

エアムツゴロウ・菊地

最近ニンテンドーDSの「ラブプラス」にハマっています。ゲームの中の私は高校生で、気になるあの子にメールするのも、デートに誘うのも、ボタンひとつで思いのまま。「モシモアノ時、コンナ勇気ガアレバ……」。「ラブプラス」には、男たちの切ない想いが詰まっています。

マールボロプレゼンツ「絶超祭り」でフェラーリチームの一員に!

去る10月2日～4日、鈴鹿サーキットで久しぶりに開催されたF1グランプリ。その中でもひときわ盛り上がっていたのが、マールボロ(フィリップモリス)によるF1プロモーション「絶超祭り」。F1開催中の2日間、チームの一員として体験できる「フェラーリ・マールボロチームに入ろう!」(2名)と、フェラーリチーム・ガレージ真上に特設されたVIPルーム"M-scape"から観戦できる「VIPルームで、フェラーリ・マールボロチームを応援しよう!」(50組100名)というスペシャルな内容がファンにプレゼントされたのだ。応募者の中から4人1組でチームが選ばれ、協力しながらクイズ等の解答やチームアピールなどで当選チームが決定する斬新なシステムで選ばれた熱いファンたち。今後もファンイベントを検討中とのことなので、フェラーリ・マールボロチームのファンはチェック!

愛読者特典

1. ホテルでのご利用代金
すべて20%OFF
宿泊、ご飲食、マッサージ、アロマトリートメント、お土産など、ホテル館内で発生するすべての料金を20%OFFでご提供。

2. **ウェルカムドリンクでお迎え**
「やまももジュース」「スパークリングワイン」のいずれかを無料でご提供。

3. **スペシャルスイーツをサービス**

4. **1時間のアーリーチェックイン、レイトチェックアウトが無料**

5. **InRed**(宝島社)**×Panasonicコラボの電動アシスト自転車「A.girl's」貸出し無料**

モデルプラン 大人の癒し空間で彼女にサプライズ！
彼女と行く！平日の記念日温泉旅行

ご利用料金(大人2人分)	通常価格		特別価格	
宿泊料金(本館ツイン2食付)	36,960円	→	29,568円	7,392円お得
生ビール(グラス2杯)	1,470円	→	1,176円	294円お得
アロマテラピー(フェイシャル40分・彼女用)	6,000円	→	4,800円	1,200円お得
2人分合計	~~44,430円~~	→	35,544円	

※平日=月～木(祝日、祝前日、特別料金期間を除く)
※上記料金はサービス料10%、消費税込となります。※別途お一人様あたり、入湯税150円を申し受けます。

ホテル海 〒413-0231 静岡県伊東市富戸字花生場1214-1
TEL:0557-51-0393

「ホテル海」とは…

客室、野天風呂、
すべてがオーシャンビュー、
自然に囲まれた
全15室のゆとりあるホテル

4500坪の広い敷地にわずか15室。海沿いの静かな空間で、贅沢なひとときをお約束。全室にウッドデッキ付きです。お食事は、伊豆でとれた新鮮な魚介を中心とした和食コース。アロマテラピーなども受けられる、極上の癒し空間です。

予約電話番号 受付時間 9:30～18:00
0557-51-0393
ご予約時には必ず「smart 愛読者プラン」とお伝えください。

パソコン、携帯からもご予約いただけます。

PC(smartホームページ)
http://tkj.jp/smart

携帯からはこちら！
http://tkj.jp/umi/smart

こちらのご利用券を切り取ってご宿泊当日にご持参ください。

smart 愛読者プラン ご利用券
ご利用期間：2009年12月22日～2010年4月末日まで

smart 10年2月号

02 スマリコ!

DHC HAIR DESIGN WAX

DHC／ヘアデザインワックス

ハードタイプは、ストレッチファイバー配合だからとっても伸びがいいと評判。毛先にハネや動きを出したいときに最適です。

今月のリコメンダー

#02

お正月は伊勢神宮でパワーチャージ!

お笑い芸人担当・山野

振り返ってみれば今年は数々の人気お笑い芸人に会えた1年でした。ダウンタウンの松本人志さんを始め、オードリー、ブラックマヨネーズ、はんにゃなど芸人との撮影はどれもホント面白かったです。2010年もたくさんのお笑い芸人に出演してもらえるよう頑張りま～す!

自分で簡単にプロ級のスタイリングが実現できるDHCのヘアワックスを3タイプご紹介!

オードリーが出演するCMで話題になった「DHCヘアデザインワックス」は、smartまわりの男子からも大好評。束感をアピールできるのはブルーのハードタイプ。続いて、抜群のセット力で柔らかい髪の毛でも根元からスピーディーに立ち上げられるのはピンクのスーパーハード。そして最後、内側からもみ込むようにつけてエアリーなスタイリングに仕上げることができるのはグリーンのナチュラルハードです。どのワックスもいま流行の髪型を実現するのに欠かせませんよ～。ポップなパッケージもきっと気に入るはず!

DHCヘアデザインワックス
「スーパーハード」「ハード」「ナチュラルハード」
50g 各¥550

DHC
0120-333-906
http://www.dhc.co.jp

全国通販OK

PX

人気ブランドからUS古着まで！
PXなら安く買えて高く売れる！

偽物持込厳禁

売 **最大で販売価格の80%がお手元に！**手取額の多さなら絶対**委託販売！**そして長年の取扱いから、その価値を知っているPXだから**即金お支払い**が**魅力の買取**も**高額査定**で大好評！

買 **人気ブランドからマニアックな古着系まで！**ウェア、靴、アクセ、小物、時計、バッグ等新品中古問わず**常時展示総数約20000点！**まわりに差を付ける**お宝アイテム探すならPX！**

リサイクルしよっ♪

いらない物を売って欲しい物を買おう！PXで簡単安心リサイクル！遠方の方も発送でOK！たった451円で集荷に伺います！

www.px-megastore.com

激アツ情報！

年末年始は見逃せないぞ！
人気ブランドが格安大放出！
詳細はWEBサイトにて！

お得な情報やイベントたくさん！

店内ライブカメラで商品のチェックもOK！

毎日たくさんの入荷アリ！WEBサイトの更新は1日4回だから常に新鮮！

PXメガストア	東京都杉並区天沼3-11-2	TEL:03-3393-4251
PXステーション	東京都杉並区天沼3-3-7	TEL:03-3393-4231
PX吉祥寺1号支店	東京都武蔵野市吉祥寺南町2-7-7	TEL:0422-76-7751
PX吉祥寺2号支店	東京都武蔵野市吉祥寺南町1-31-2	TEL:0422-76-7752

ケータイでも！

お問い合わせはウェブサイト、電話または info@px-megastore.com までお気軽に！

営業時間/メガストア&ステーション:11:00~21:00
※日曜のみ20時まで

吉祥寺1号支店&2号支店:10:00~20:00 / 不定休

東京公安委員会登録業者 第308929603341号

PHOTO:KOZO KIKUCHI

03 スマリコ!

NIKE
NIKE FLAGSHIP STORE HARAJUKU
ナイキ／ナイキ フラッグシップストア 原宿

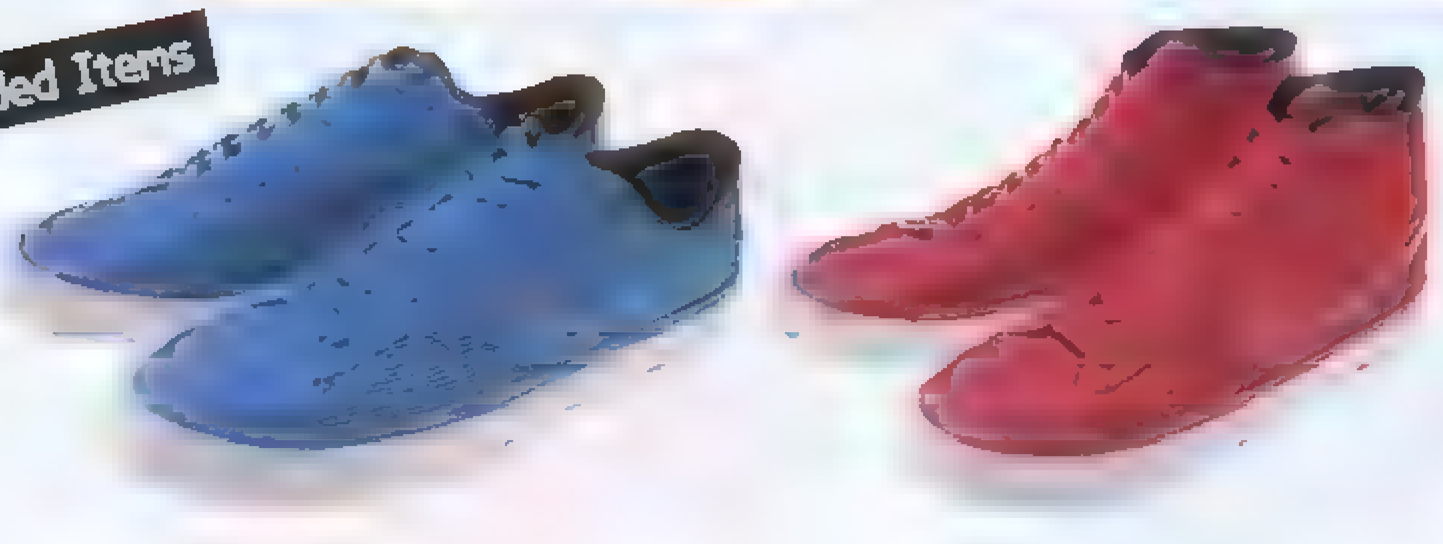

Recommended Items

ショップイチオシのアイテム。【右】NIKE BLAZER MID ¥9,240、【左】NIKE BLAZER LOW ¥8,190／ともにNIKE SPORTSWEAR

今月のリコメンダー
#03

いよいよ大晦日！今年も格闘技！
Dynamite!!・五十嵐

いよいよ年末、格闘技のシーズンですね。もちろん大晦日のDynamite!! を今年も会場観戦してきます！素晴らしい闘いを目に焼き付けて、30歳となる2010年を迎えたいと思います。来年もたくさん格闘技が見られますように。あと、来年こそは結婚できますように。

国内最大規模の NIKEのストアが原宿にオープン！

スポーツブランドの王者・NIKEの旗艦店が原宿にオープンしました。もう行ったという方も多いのでは？ 国内最大数を誇る豊富なプロダクトラインナップに加え、各フロアのサービススペースも超充実。1Fの「RUNNER'S STUDIO」ではハイテクマシーンの「ゲートアナリシス」を使ってランナーのためのシューズ選びをサポート。2Fではオリジナルのプロダクトをデザインできる「NIKEiD STUDIO」、そして3Fでは世界で2店舗目となるフットボール専門スペース「NIKE BOOTROOM」を設置。原宿の新たなる観光名所の誕生です！

SHOP DATA
NIKE フラッグシップストア原宿
住東京都渋谷区神宮前1-13-12
☎03-6438-9203
営11:00～20:00　www.nike.jp/nikeharajuku

ナイキジャパン お客様相談室
0120-500-719
www.nike.jp

PCならこちらで通販↓↓
オシャレウォーカー
携帯ならこちらで
メルトンコート ¥8925
ボーダーニット ¥3990
クロップドパンツ ¥5985
クシュブーツ ¥10500
ロングモッズコート ¥12800
ロングタンク ¥897
本革ベルト ¥3990
マウンテンブーツ
¥7980
nine factory
web限定!!
キーワード入力で送料無料!!
ご注文時の備考欄に『スマートを見た！！』とお書き頂けますと
初回発送分の送料を無料とさせて頂きます。
※有効期限2010年1月末迄

NEW SMART PARK
-DIGITAL& LIFE STYLE GOODS-

スマリコ!
smart recommender

PHOTO:KEIZO KIKUCHI

04 スマリコ!

DRAGON BEARD

D10-801 SB,D10-800 SB

ドラゴンベアード／D10-801 SB,D10-800 SB

今月のリコメンダー
#04

仕事終わりに飲む一杯が生きがい（?）
最近はハイボール派・我田

初リコの我田（ワガタ）です。いつからか『タモリ倶楽部』の[illegible]は必ずチェック、[illegible]「酒とつまみ」を[illegible]するという習慣がついた愛酒家です。今月の取材でロンドンブーツ1号2号の田村 亮さんとお会いした際、通っている酒屋さんが一緒ということが発覚！たいへん興奮してしまいました。

春のヘビロテ決定！ DRAGON BEARDから届いた新作スニーカー

そんな私は、次号で春のスニーカー特集を担当することになったのですが、一足先に日本製のスニーカーブランドDRAGON BEARDの新作をオススメしたいです！ DRAGON BEARDと言えば、龍の髭をモチーフにしたラインがトレードマーク。D10-800 SBモデルは、赤と黒のボディにシャイニーなラインが輝いた一押しのカラー。D10-801 SBは、白のすっきりとしたラインが美しい新作です。両モデルとも、一足一足手作業でフィニッシングが施されており、デザイン性と機能性、ともに優れた逸品です。春は是非このスニーカーを履いておでかけしてほしいですね。

【手前から2足】D10-801 SB各[illegible]、【奥から2足】D10-800 SB各[illegible]

[illegible]
[illegible]
www.dragonbeard.net

①

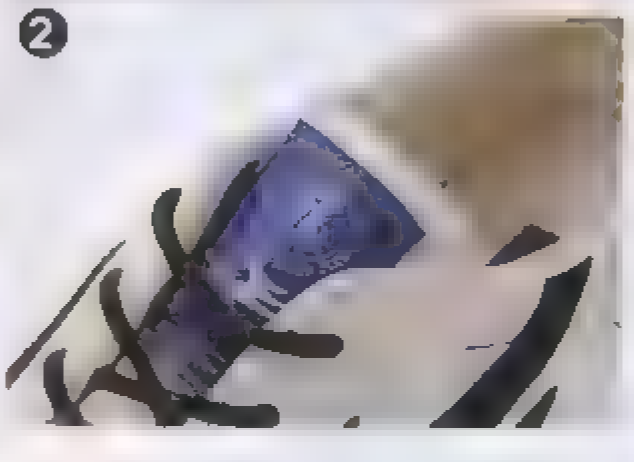
②

③

① 内側には通気性のよいベンチレーションホールを採用しているので、快適な履き心地。

② 漢字の“龍”と髭の模様がアクセントとなったブランドマークは、和の香りが漂う。

③ アウトソールにも「龍の髭」があしらわれた オリジナリティ溢れるデザイン。

大増ページで発売!『元祖ミステリー・ランキング』
キャットソン
ランキングから
人気作家書き下ろしまで
2010年版
このミステリーがすごい!
定価
500円
税込
ニャームズ
発表!
読書のプロが
選ぶ2009年の
面白小説ベストテン
東野圭吾
特別寄稿
綾辻行人、伊坂幸太郎、岩井志麻子、
佐々木譲、道尾秀介、湊かなえ 他
人気作家56名による
私の新作&デビュー秘話
日本映画専門チャンネル
絶賛放送中!
「このミステリーがすごい!」の映画がすごい!
今まで「このミス」にランクインした
ミステリー小説の映画化10作品を一挙放送!
詳しくはホームページで
日本映画
検索
お求めは全国の書店、インターネットで。 宝島社 http://tkj.jp 好評発売中!
page.
スペシャル・インタビュー
堺雅人
『ゴールデンスランバー』
映画化記念
ゴールデンスランバー
2010年1月30日(土)より 全国東宝系にて公開
出演 堺雅人 竹内結子 吉岡秀隆 劇団ひとり 香川照之

2月号貼り込み付

お買得満載！誌上大セール!!

http://my-fashion.jp/mens_shop/smart/

ハツコン携帯…タイから…メールを…
折り返しURLの入ったメールが届きますので、そこからアクセスしてください

Photography Kazuya Aoki[Model & Still] Shiba Tsuneyoshi [still] REV INC !

右のバーコードからも簡単アクセス！
インターネット i-mode
Yahooケータイ！ EZweb 全対応

締め切り
1/24

① ALL10,500円!きれいめvsカジュアルスタイリングBOX

人気2大テイスト「きれいめ」と「カジュアル」コーデが、全身揃って10,500円!!
おしゃれ度 の超お買得スタイリングBOXを今すぐCHECK!!

NOBLE PRODUCTS

002 SUB-T82-02-A/B/C ¥10,500

きれいめコーデが決まるスタイリングBOXが登場！なんとメルトンダッフルとプリントTシャツ、ブラックタンクにワッフルパーカ チノパンの5点セット！アウターのカラーは 色から選べます。[カラー：A、B、C][サイズ：M、L]

001 SUB-T82-01-A/B/C ¥10,500

オンブレチェ クオアパ カと フォトプリントT グレータンクト ノ ンャノハ の合計5点かセ ト い な たコーディネートBOX！これだけでカジュアルコーデが る優れもの！アウターのカラーは3色から選べます。[カラー：A、B、C][サイズ：M、L]

旬なアイテムが凝縮!! ¥5,250 ¥10,500 福箱登場!

ダースブルゾンやPコート・カーディガンなど活躍アイテムが「ギュッ」っと詰まった福箱が満を持して登場!

何が入っているかはお楽しみ!↓ — 必ず入っているアイテムはコレだ!!↓

大人気「BRTH BREATH」BOX

¥10,500

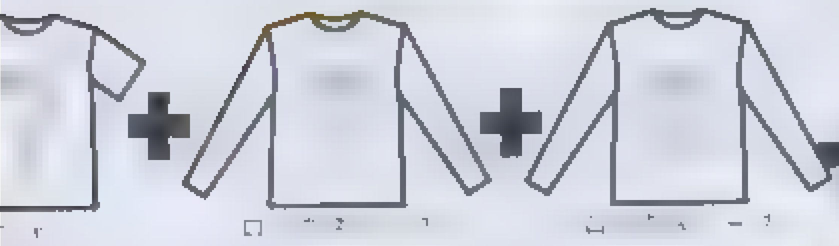

BACK

とれか1色、お楽しみ!

03 UPT-T82-03 ¥10,500
BRTH BREATH

ブルゾン・パンツが必ず入り、アソートでTシャツ×1点・ロングスリーブカットソー×2点の合計5点!オリジナルボストンバッグに入れてお届け![サイズ M、L]※ブルゾン・パンツのカラーはこちらにお任せ下さい。※Tシャツ・ロングスリーブカットソーのデザインはアソートになります。

2大トレンドアウターBOX

¥10,500

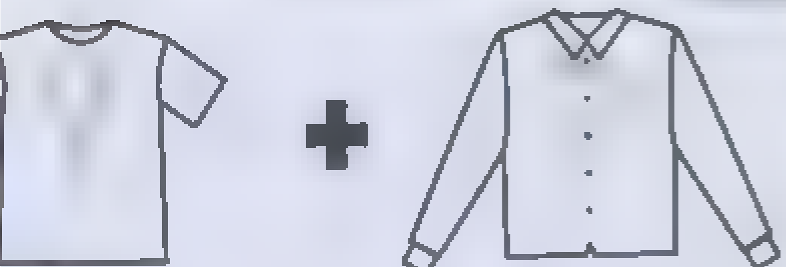

Tシャツ　ネルシャツ

04 HST-T82-04 ¥10,500
JOEY

ーのメルトンコートとフェイクレザーライダースが必ず入る福箱。さらにシャツとTシャツも入った4点セット。シャツ・Tシャツのデザインはアソートになります。[サイス

アウトドアカジュアルBOX

¥10,500

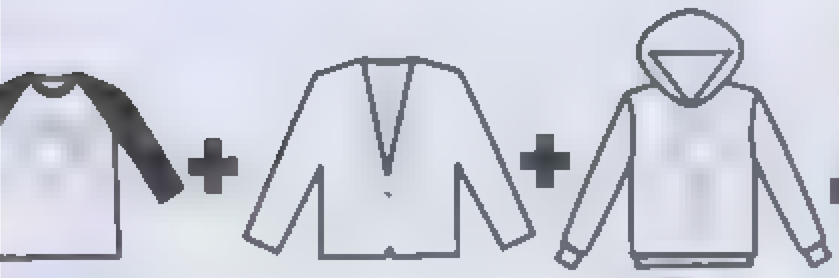

カーディガン

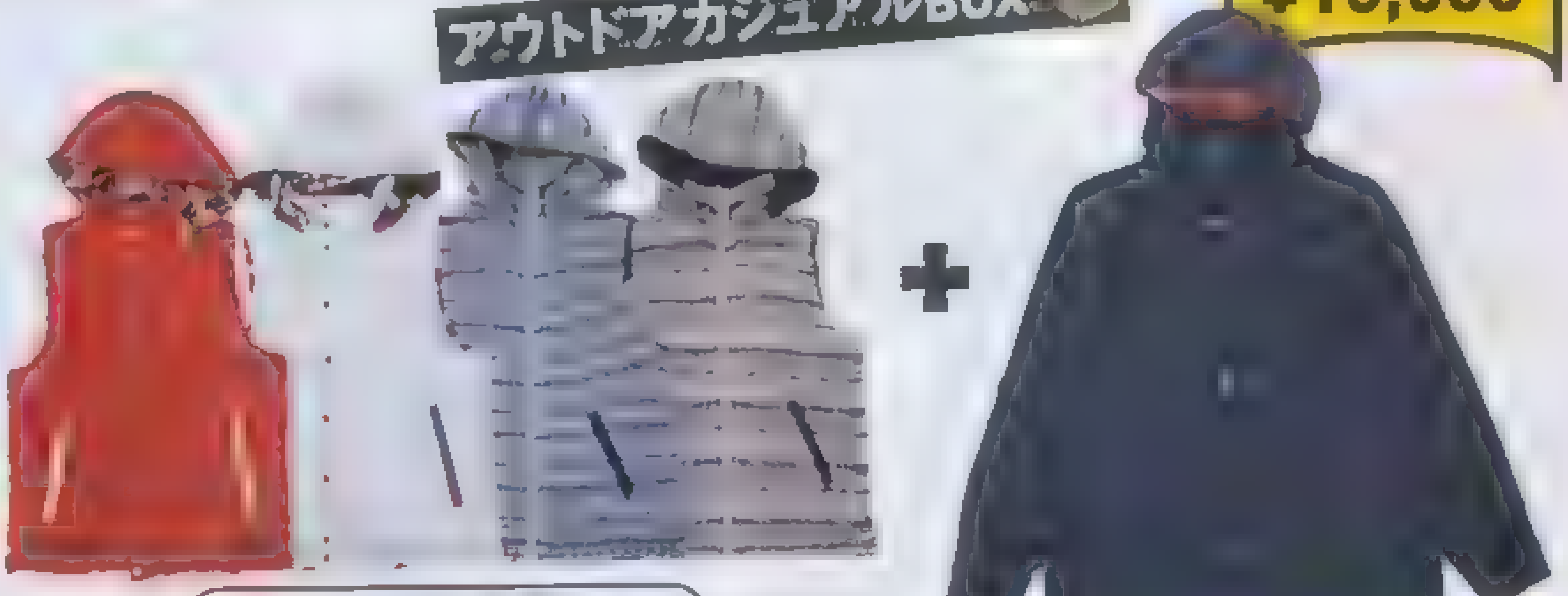

とれか1色、お楽しみ!

05 HID-T82-05 ¥10,500
LASULA

トブルゾンと中綿ベストが必ず入る福箱。更にパーカとカーディガン、ラグランTシャツも入った5点セット!ベストカラーはお選び頂けませんのでご了承下さい。パーカ・Tシャツのデザインはアソートになります。[サイズ:M、L]

サロン系モテ服BOX

¥10,500

Tシャツ　パーカ

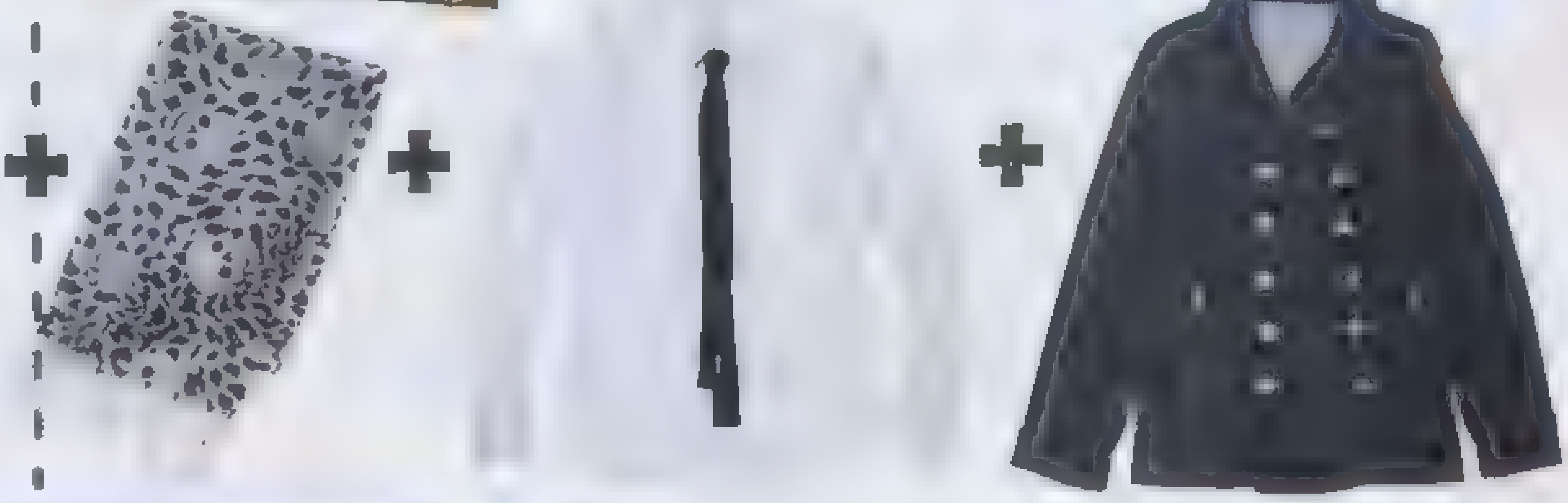

06 RG-T82-06 ¥10,500
TOPIC

いめスタイルが決まる、コートとネクタイ付きシャツ、スカーフが必ず入る福箱。さらにパーカ・Tシャツの5点セット。パーカ・Tシャツのデザインはアソートになります。[サイズ:M、L]

お得満載!「WEB限定福箱」販売中!今スグCHECK!!

http://my-fashion.jp/smart/

¥5,250

008 HID-T82-08 ¥5,250
FINAL BASIC

フェイクレイヤードパーカと、アーガイルカーディガン、ベストが入って合計5,250円福箱!こちらはシックなブラック系タイプ。春先まで活躍![サイズ:M、L]

きれいめTOPS3点セットBOX

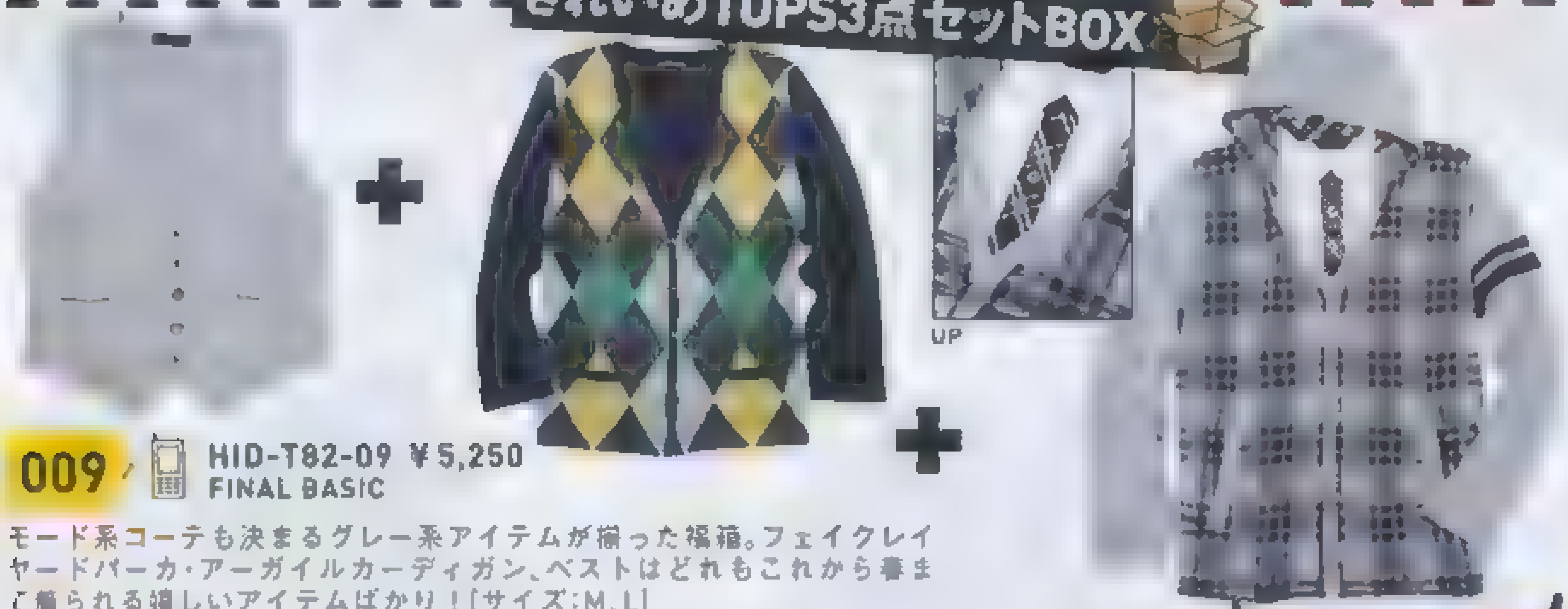

009 HID-T82-09 ¥5,250
FINAL BASIC

モード系コーデも決まるグレー系アイテムが揃った福箱。フェイクレイヤードパーカ・アーガイルカーディガン、ベストはどれもこれから春まで着られる嬉しいアイテムばかり![サイズ:M、L]

¥5,250

A(ブラック、ブラウン、グレー)　B(グレー、チャコール、ネイビー)　C(ネイビー、ワイン、ブラック)

010 SUB-T82-10-A/B/C ¥5,250
NOBLE PRODUCTS

実用系トップス3点セットBOX

パーカ・スキッパーシャツ・ジップカーディガン3点セット福箱!充実のデザインとカラーで即コーデに取り入れたい![カラー:A/B/C][サイズ:M、L]

活躍度満点小物BOX

¥5,250

どちらか1色、お楽しみ!⬇

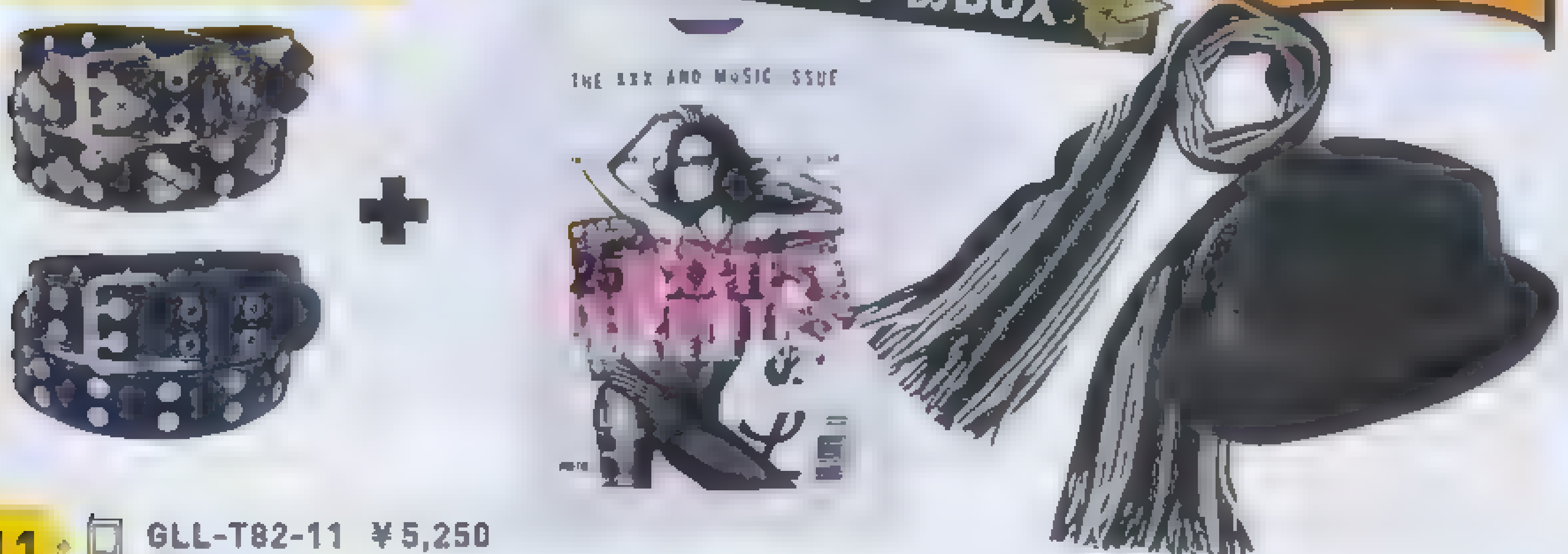

011 GLL-T82-11 ¥5,250
Signify

グラフィックTシャツ・中折れハット・ストライプマフラーが必ず入り、2色のうちどちらかのアーガイルベルトが入った小物福箱。活躍度満点!※ベルトのカラーはお選び頂けません。

¥10,50

渋谷系モテ服BOX

必ず入っているアイテムはコレだ!!⬇

とれか1色、お楽しみ!

何か入っているかはお楽しみ!⬇

Tシャツ

007 IRO-T82-07 ¥10,500
CLONE DEVGRU

ファー中綿ブルゾン・チェ　クシャ　パ　カ　パン
入り　更にアソートでTシャツの合計4点か入　た
モテ服福箱。Tシャツのデザインはアソ　トになり
[サイズ M、L]※ブルゾン・シャツ・パンツのカラー
選び頂けません

PC、ケータイどちらでもOK!空メール送信で簡単アクセス!!
t@myfa.jp

のページ全部10,000円以下!

旬なチェックブルゾンや、欲張りパンツ3本セットなど、使えてお買得なアイテムを豊富にご用意!!お見逃しなく!!

14 RG-T82-14 ¥9,800
SLOW HAND JAM

ェイクレザーブルゾンの内側にファーライ
ーをセット。取り外しが可能で気温に応じ
アレンジしたい。[サイズ:M、L]

013 KA-T82-13 ¥8,925
JOGE MARTIN

ブラック×レッドのチェックがインパクト大
なブルゾン。衿や袖まケ[illegible]リブ編み[illegible]
こだわり仕様。防寒効果も抜群のアイテム
だ!![サイズ:M、L]

012 KA-T82-12 ¥9,975
JOGE MARTIN

チェックの身頃とフェイクレザーの袖のコン
トラストが個性的なライダースジャケット。
要所に配したZIPがハードさをプラス。[サイ
ズ:M、L]

17 KA-T82-17 ¥9,975
JOGE MARTIN

やかなカラーのチェックと、フロントポ
ットの切り替えが特徴のコート。ZIPの前合
せがユニーク。[サイズ:M、L]

016 KA-T82-16 ¥8,925
JOGE MARTIN

ファーがゴージャス感漂う中綿ブルゾン。フー
ドと袖は取り外しが可能で、2WAYの着こなしが
楽しめる上級アイテム。[サイズ:M、L]

015 KA-T82-15 ¥9,975
JOGE MARTIN

ダッフルに人気のブラックウォッチチェック
を落とし込んだコート。カジュアルにもきれ
いめにもハマる便利アイテム。[サイズ:M、L]

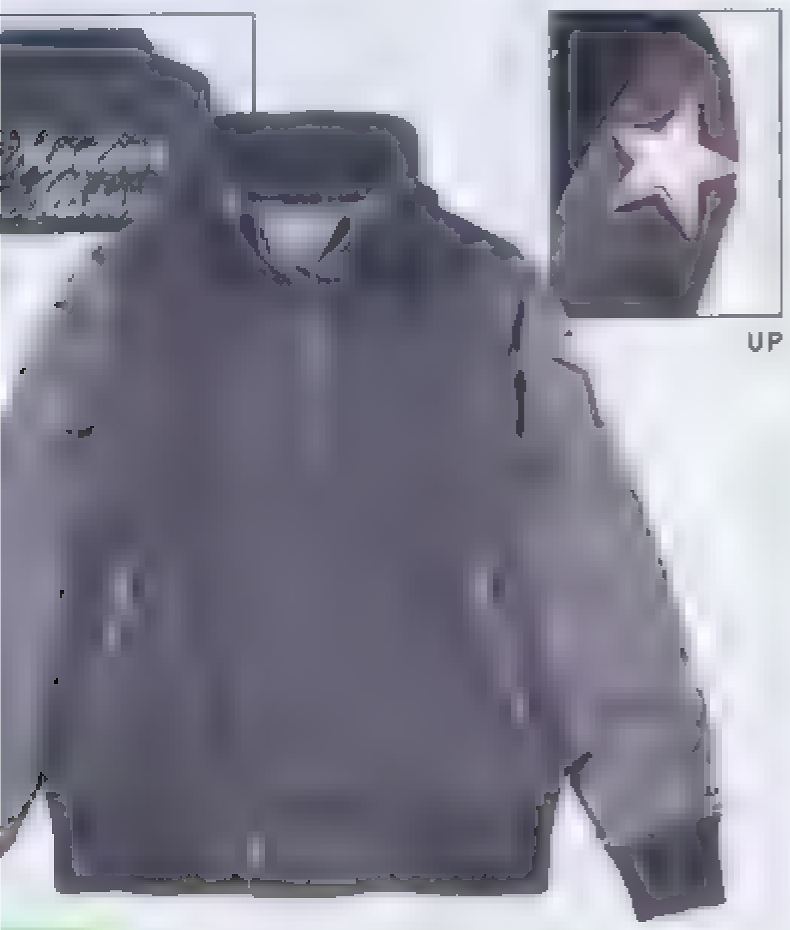

020 KA-T82-20 ¥9,975
JOGE MARTIN

ワッペンとバックのロゴがインパクト大のス
ジャン。高めの衿で防寒効果も抜群。アメカジ
ーデに合わせたいアイテム。[サイズ:M、L]

019 KA-T82-19 ¥9,975
JOGE MARTIN

きれいめな印象を与える千鳥格子のブルゾ
ン。取り外しが出来るライナーはそれだけで
も着用が可能な2WAYアイテム。[サイズ:M、L]

018 KA-T82-18 ¥9,975
JOGE MARTIN

大きめのチェックがインパクト大のフードブ
ルゾン。袖には星型ワッペンが付き、ポップさ
をプラス。[サイズ:M、L]

ラーバリエーションを豊富に展開中!! http://my-fashion.jp/smart/

③「ブルゾン」「時計」「パンツ3本セット」

023 KA-T82-23 ¥9,9?5
JOGE MARTIN
ライダースブルゾンをメルトン素材で仕上げ、ハードさを軽減。柔らかな素材感でカジュアルダウンさせた着こなしも活躍。[サイズ:M、L]

022 KA-T82-22 ¥?,?75
JOGE MARTIN
衿をスタンドカラーにしても折り返しても着られるブルゾンは、メルトン素材で着心地バッチリ。なりすぎないデザインが嬉しい。[サイズ:M、L]

021 KA-T82-21 ¥8,925
JOGE MARTIN
フェルト素材で優しい風合いのテーラードジャケット。付属の缶バッヂを付けてカジュアルダウンさせる着こなしも。[サイズ:M、L]

BACK

026 HST-T82-26 ¥7,???
JOEY
遠くからでも目立ち度No.1のクレイジー切替えが絶大なインパクトを誇るナイロン中綿ジャケット。他をシンプルにまとめてアウターを主役に着こなそう。[サイズ:M、L、XL]

A
B(レッド)

025 IFR-T82-25-A/B ¥7,980
JONEAA JEANS
鮮やかなカラー展開で、冬コーデを個性的に決まる中綿ブルゾン。付属でどこにでも貼れるワッペンが付属。[カラー:A、B][サイズ:M、L、XL]

024 HST-T82-24 ¥9,975
JOEY
長めの丈でオシリをすっぽりと覆って暖かい。メルトンのPコートは、ワインレッドのカラーが周囲の目を引く。ジャケットのハイビングや袖周りに施されたレザーがポイント。[サイズ:M、L]

029 EFE-T82-29 ¥?,?25
DRIFT RAGE
短め丈でスッキリと着られるモッズコート。ミリタリーコーデの王道アウターは是非1枚はゲットしたい。ファーが程よいアクセントに。[サイズ:M、L]

UP
REVERSIBLE

028 HST-T82-28 ¥7,?4?
JOEY
表面はメルトンチェック地を採用したダイヤ柄キルトジャケット、裏面はシンプルなブラック地のリバーシブルタイプ。両面に配したブラックのパイピングがポイント。[サイズ:M、L]

A ブラック
B カーキ

027 RBL-T82-27-A/B ¥7,350
augeN
人気のミリタリーコーデに活躍してくれるモッズコート。フードは取り外しが出来るので、2WAYの着こなしが可能。[カラー:A、B][サイズ:M、L、LL]

PC、ケータイどちらでもOK!空メール送信で簡単アクセス!!

t@myfa.jp

SALE

欲張りパンツ
3本セット
9,990円!!
限定!! 50set

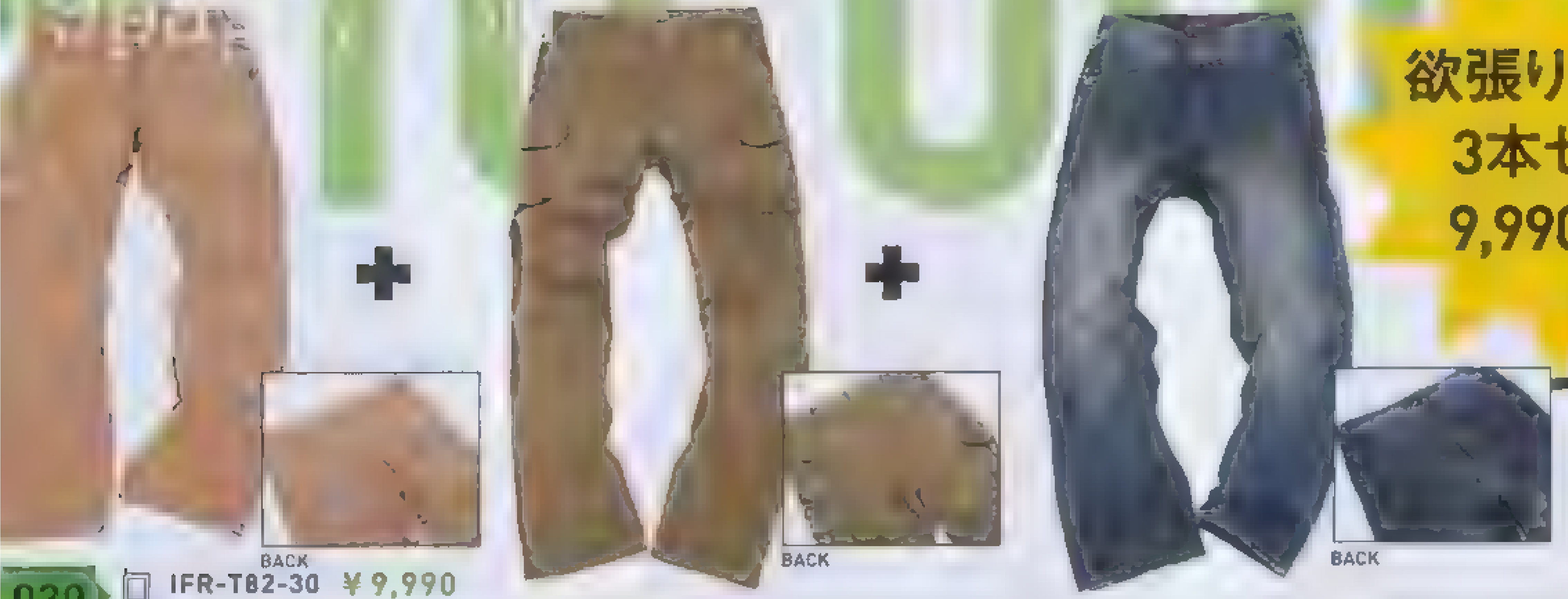

030 IFR-T82-30 ¥9,990
JO ism

なんと！デニム・カーゴパンツ・チノパンの使えるパンツが3本で9,990円！限定セットだから今直ぐGETだ！[サイズ:M、L、XL]

3 GR-T82-33 ¥9,975
Session

部のファーがゴージャスな雰囲気をかもしだす、リアルダ
ャケット。細かくステッチで仕切る事により、ボリュームを
、きれいなシルエットを表現。リアルラクーンファー・フー
れぞれ取り外しが可能。[サイズ:M、L、XL]

032 NAK-T82-32 ¥8,295
M2SQUARED

タイパンツのように、フロント部を前で重ね合わせて穿くサルエルカーゴパンツ。サイドの紐や裾内側のストラップ留めなどギミックが盛りだくさん！

A(カーキ) B(ブラック)

031 BTY-T82-31-A/B ¥9,240
BIG SMITH

細身のシルエットでスッキリシャープな着こなしが可能なパンツ。日本製なのにお手頃価格も嬉しいポイント。[カラー:A、B][サイズ:S、M、L、LL]

4 GR-T82-34 ¥9,975
Session

配したベルトがハードさをプラスするリアルダウンライ
ャケット。タイトかつショート丈によりシャープなシル
を表現。男っぽさあふれるアイテム。[サイズ:M、L]

8 TOU-T82-38 ¥10,000
Disney

縦するミッキーがレトロな雰囲気
だす腕時計。ハンドはシンプルに仕
いるので、コーディネートを選ばな
アイテム

©Disney

037 TOU-T82-37 ¥10,000
Disney

ミッキーの腕が分・秒針になった可愛らしい腕時計。バンド部分にもミッキーのモチーフ入り。レトロなイラストがどこか懐かしい一品

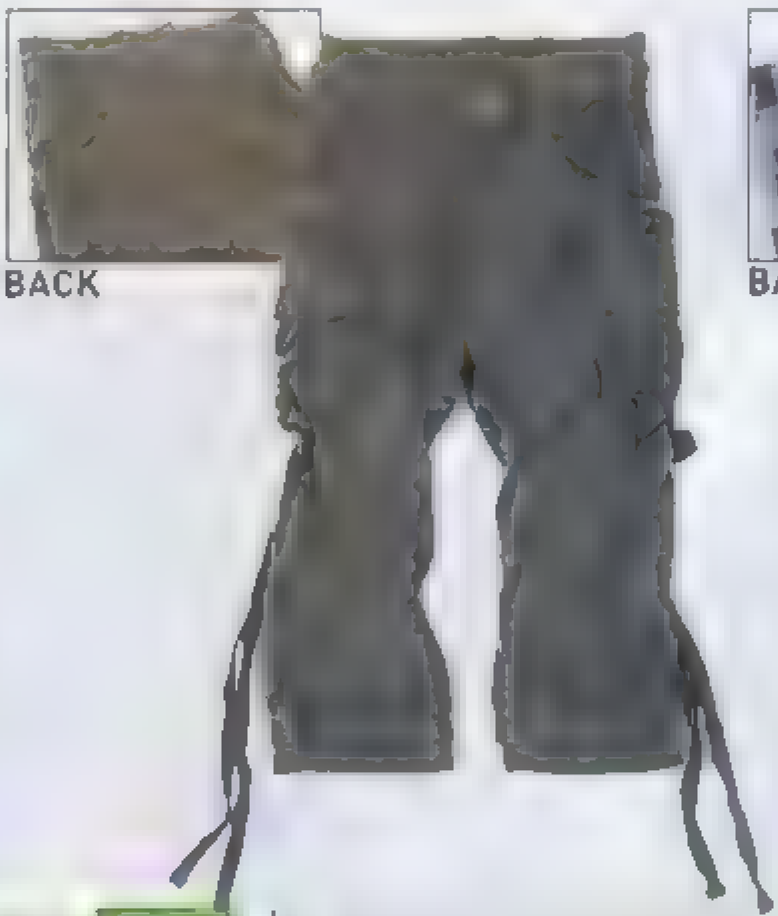

036 UPT-T82-36 ¥7,245
BRTH BREATH

ルーズなシルエットが特徴のサルエル風カーゴパンツ。ウエストやポケット、裾にはトーンの異なるカーキカラーのリブをアクセントに配置。[サイズ:M、L]

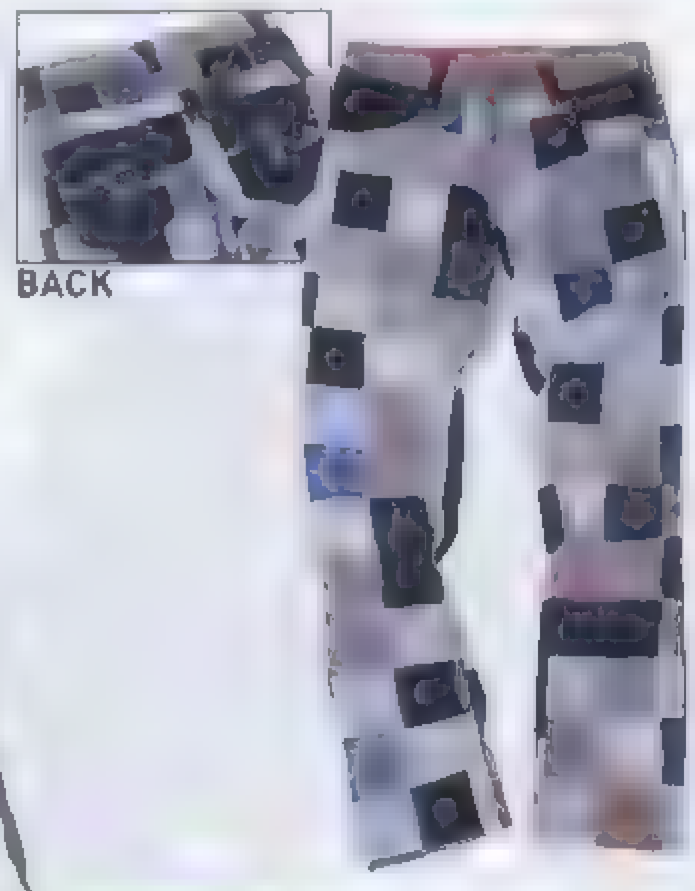

035 IFR-T82-35 ¥9,980
JONEAA

何種類もの生地をパッチワークして仕上げたパンツ。かなり凝ったデザインとディテールに圧巻。個性的な着こなしを楽しみたい。[サイズ:M、L、XL]

気ブランドのオリジナル待ち受けプレゼント中!!

http://my-fashion.jp/smart/

041 MOI-T82-41 ¥9,450
ROYAL ELASTICS

サイドのチェ　クがインパクトを与えるスニーカー。シューレースがなく脱着も楽、できるので、気軽に履ける一足。[サイズ:26〜28cm]

040 MOI-T82-40 ¥9,450
ROYAL ELASTICS

シューレースがなく、脱着が楽にできるスニーカー。ブラックとホワイトのコントラストで、シックなコーディネートにもハマる。[サイズ 25.5〜28.5cm]

039 MOI-T82-39 ¥9,450
ROYAL ELASTICS

ホワイトにレ　ドのラインがさり気なく主張するス　ーカー。シューレースがなく履きやすいデザインも嬉しい。[サイズ:25.5〜28.5cm]

UP

A レッド

B（ホワイト）

045 KNG-T82-45-A/B ¥8,295
gramur

メタリックなカラーがインパクト大のハイカットスニーカー。フェイクスウェードとのコンビが絶妙な雰囲気をかもしだす一足。[カラー:A、B][サイズ 25　〜27cm]

044 MOI-T82-44 ¥8,190
BCR

ベ　ノ　クなタイプのエンジニアブーツはコ　ディネ　トに合わせやすい便利アイテム。適度なボリューム感が足元にアクセントを与えてくれる。[サイズ:25.5〜28cm]

A

B（ブラック）

043 KNG-T82-43-A/B ¥8,295
bizzarro

甲部分の太めダブルピンベルトが特徴のエンジニアブーツ。トゥに適度なボリュームを持たせた為、冬のボリュームコーテにもバランスよくハマる。ユーズドのような風合いが抜群［カラー:A、B][サイズ:25.5〜27cm]

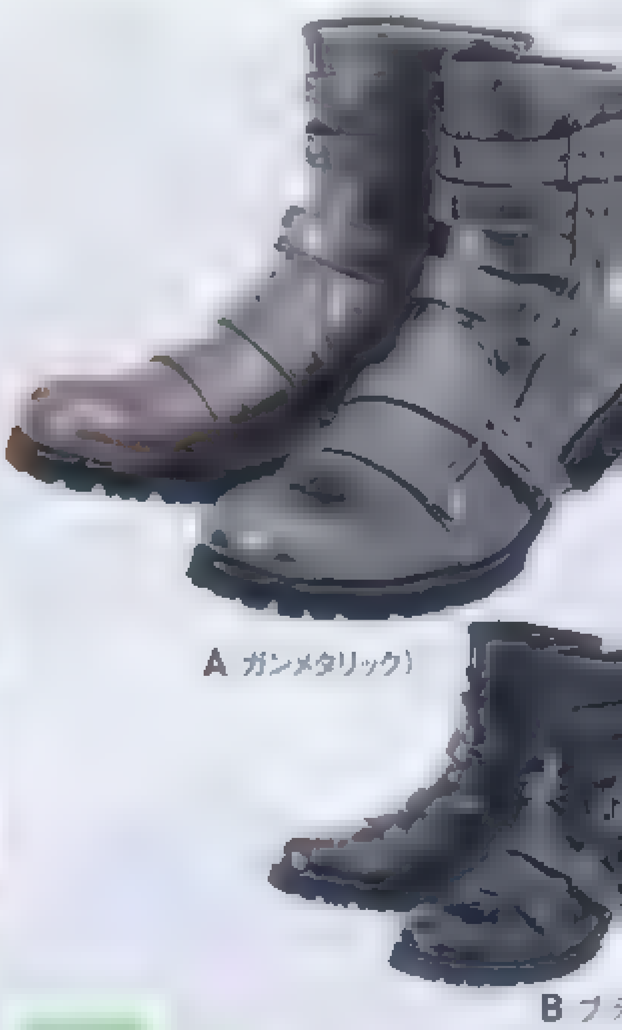

A（ガンメタリック）

B（ブラ…

042 KNG-T82-42-A/B ¥8,2…
bizzarro

メタリックカラーと何本も配置したベル…サイバーな雰囲気をかもしだすブーツ。…らわしい脱着はマジックテープで簡単に…[カラー:A、B][サイズ:25.5〜27cm]

A レッド

B（ブラック）　C（ブラウン）

048 KNG-T82-48-A/B/C ¥8,295
bizzarro

トラッドテイスト漂うウィングチップが雰囲気抜群のブーツ。足首部の配色切り替えやユーズト風な仕上がりで足元を個性的に。[カラー:A、B、C][サイズ:25.5〜27cm]

A（ダークブラウン）

B（ブラウン）

047 KNG-T82-47-A/B ¥8,295
bizzarro

履き口のチェックがアクセントのワークブーツ。濃淡あるカラーリングや、サイドのキャンバス地切り替えなど、細かいディテールが見逃せない。クロ　ブトハン　ハ　オススメ。[カラー:A、B][サイズ:25.5〜27cm]

A（ブラック）

B レッド　C（ライトブラウ…

046 KNG-T82-46-A/B/C ¥7,2…
bizzarro

表面を加工することにより、ユ　ストのような風合いを表現したシュ　ズ。踵の切り替えや…いが特徴的で、個性的な足元を演出［カラー:A、B、C][サイズ 25〜27cm]

PC、ケータイどちらでもOK!空メール送信で簡単アクセス!!
t@myfa.jp

おしゃれ服集結!

から着られるファー中綿ブルゾンや、カーディガン+Tシャツセットなど!コーディネートに活躍間違いなし!

SALE

近未来的なデザインが特徴の腕時計。3本のラインは左から時間・10分単位・1分単位を表現。[カラー:A、B]

051 PIM-T82-51-A/B
EleeNo-LITE

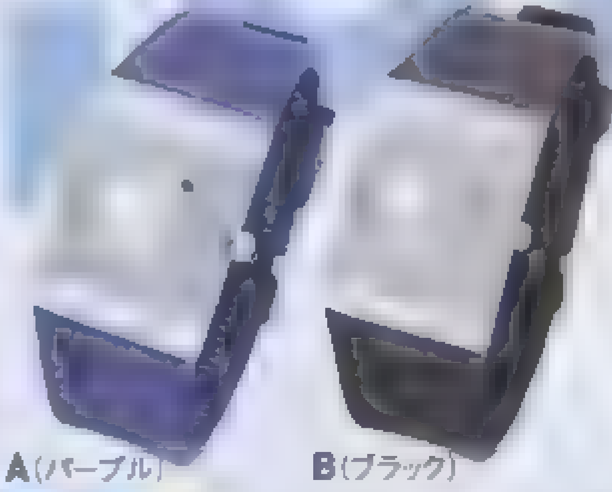

大きいドットが時間、小さいドットが分を表すディスクが回転する時計。日食をモチーフにした神秘的なデザイン。[カラー:A、B]

050 PIM-T82-50-A/B
EleeNo-LITE

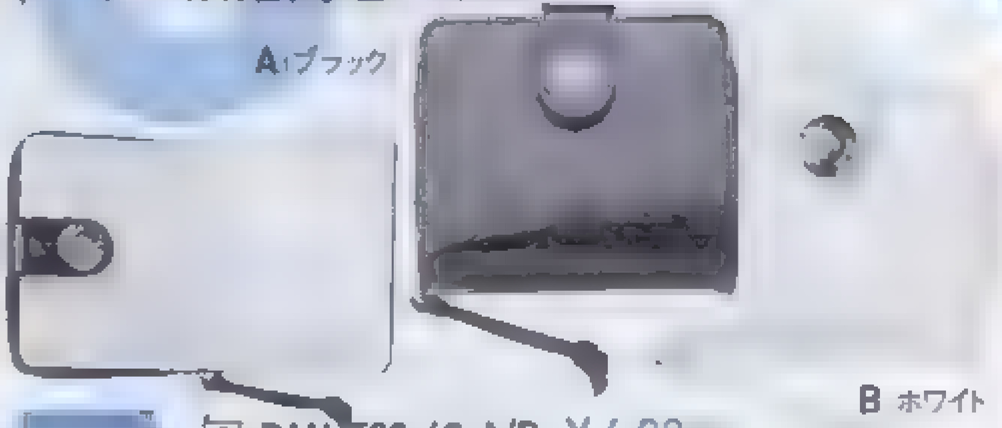

049 PAN-T82-49-A/B ¥6,98
ACE CAFÉ LONDON

エナメル素材に型押しされたモノグラムデザインがおしゃれな財布。サイドにはZIP式の小銭入れ付きで機能性も抜群。[カラー:A、B][寸法:縦10×横11×幅2cm]

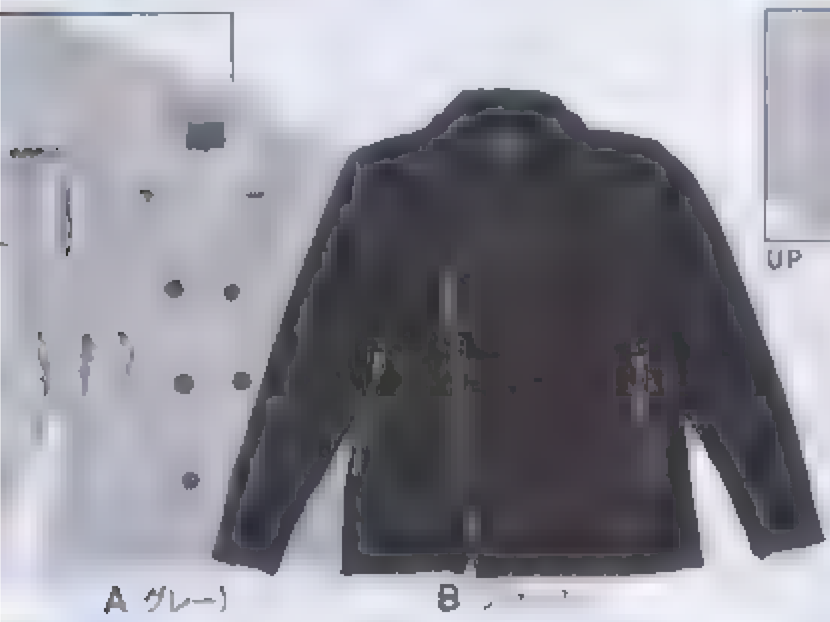

054 FTF-T82-54-A/B ¥6,195
Future to Future

羽織れる仕上がりが嬉しいカートライダース。袖や口など要所にダメージ加工をプラス。[カラー:A、B][サイズ:M、L]

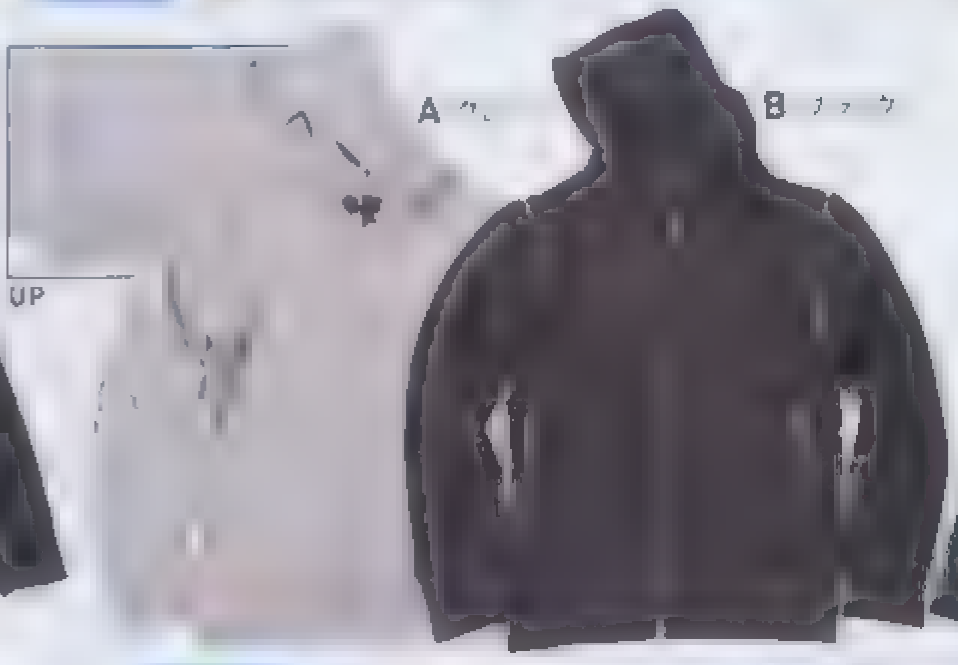

053 FTF-T82-53-A/B
Future to Future

フード部分や袖、裾に細かいダメージを加えたパーカ。シンプルに見えて実は細部にもこだわりが凝縮されたアイテム。[カラー:A、B][サイズ:M、L]

052 IRO-T82-52-A/B
CLONE DEVGRU

人気のオンブレチェックを採用することでハートさを軽減したライダースブルゾン。斜めZIPを採用し、人気の要素をプラス。フードは脱着が可能。[カラー:A、B][サイズ:M、L、XL]

057 HVD-T82-57 ¥6,195
POWER TO THE PEOPLE

のネイティブ柄が個性を主張するカウチンニット。ざっくりとした編み目がカジュアル。冬コーデにマストな存在、早めに押さえておこう![サイズ:M、L、XL]

056 HST-T82-56 ¥6,195
JOEY

暖かいアクリル素材を使ったジャカードがインパクト大なベストは、ナイロン×コットン地とのリバーシブル仕様。ポケットのみを切替えたデザインが特徴的。[サイズ:M、L、XL]

055 IRO-T82-55-A/B
CLONE DEVGRU

シャーリングやファーをプラスする事により、艶っぽさがかもしだされる中綿ブルゾン。袖や裾はリブにより防寒効果も抜群。フードは脱着可能。[カラー:A、B][サイズ:M、L、XL]

060 IFR-T82-60-A/B
JONEAA

ペンを至るところに配置したPOPなデザインのデニムパンツ。ステッチと同系色の飾りファスナ、フロントに配したポイント。[カラー:A、B][サイズ:M、L、XL]

059 UPT-T82-59
BRTH BREATH

カラフルなチェック柄を要所に配したデニムパンツは、フロントボタンの外し方によって様々なスタイリングが可能。バックに配されたプリントがポイント。[サイズ:M、L、XL]

058 NAK-T82-58-A/B
M2SQUARED

星形のキルト地がユニークでPOPなフードジャケット。裏地の柄がアクセント。ボタンには人気のカラフルボタンを採用。[カラー:A、B][サイズ:M、L、XL]

カラーバリエーションを豊富に展開中!!

http://my-fashion.jp/smart/

④ 5,001円～7,000円で買える!

063 UPT-T82-63 [illegible]
BRTH BREATH
全面にゼブラ柄を施し、インパクト大に仕上げたパーカ。フロントはテカ[illegible]を採用。レイヤードスタイルでガンガン活躍させたい。[サイズ:M、L]

062 UPT-T82-62 ¥6,900
BRTH BREATH
本格派の雰囲気漂う仕上がりのM-65ジャケット。洗いをかけ、ユーズドのような風合いが[illegible]ミリタリーテイストMIXコーデに活躍![サイズ:M、L]

061 UPT-T82-61 ¥6,900
BRTH BREATH
前身頃部にボリュームのある別地を切り替え、ストにアレンジが出来るチェックシャツ。1枚取り入れるで、個性派コーデを確立![サイズ:M、L]

066 NAK-T82-66-A/B ¥6,1[illegible]5
M2SQUARED
[illegible][カラー:A、B][サイズ:M、L]

065 IRO-T82-65-A/B ¥6,930
M2SQUARED
[illegible]ステッチや袖口・裾・衿のライン[illegible]キルトジャケット。フードにはファー付き[illegible]フード裏ストライプ柄がポイント。[カラー:A、B][サイズ:M、L、XL]

064 EH-T82-64 ¥5,145
ESCAPE TO HEAVEN
インパクトのある[illegible]襟が特徴のスウェットブルゾン。[illegible]プリント[illegible]袖口&[illegible]デザイン性を引き立てる。[サイズ:M、L]

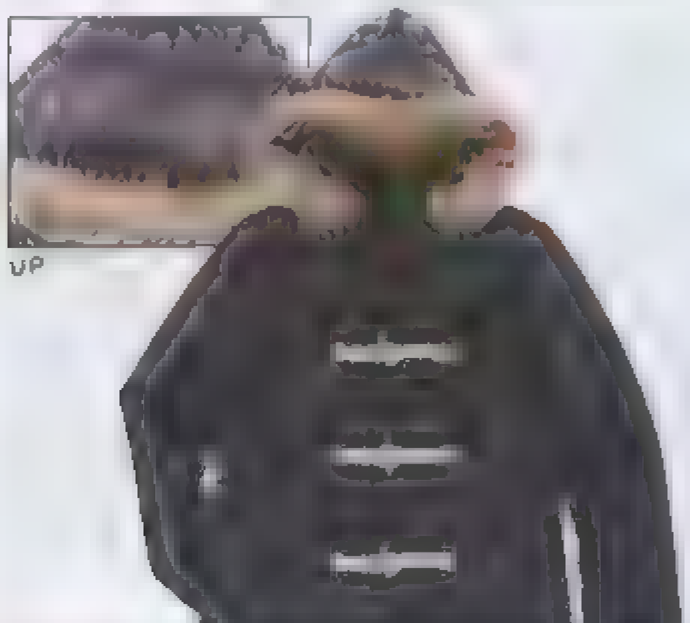

069 EFE-T82-69 ¥6,900
DRIFT RAGE
短めの丈でスッキリとしたシルエットのフードダッフルジャケット。フードにはジャガード柄を採用し、メリハリをつけたデザインに。[サイズ:M、L]

068 EFE-T82-68 ¥6,900
DRIFT RAGE
少し高めの衿でボリューム感を表現したブルゾン。ボディにはチェックを採用し、人気の要素を[illegible]袖など[illegible]インリブもポイント![サイズ:M、L]

067 EFE-T82-67-A/B ¥5,145
DRIFT RAGE
スクールテイストカーディガンのインナーに、ロゴグラフィックプリントがセットに!Tシャツの要所にギンガムチェックを配置。それぞれ単品でも使えるのでお得![カラー:A、B][サイズ:M、L]

072 REB-T82-72-A/B ¥5[illegible]
BLOODHYPE
カラフルな[illegible]POPなエナメルハイカットスニーカー。個性的なデザインで足元を飾る。[カラー:A、B][サイズ:M(26)、L(27)、XL(28cm)]

071 REB-T82-71-A/B ¥5,355
BLOODHYPE
エナメル特有の艶やかな質感が魅力のハイカットスニーカー。[illegible]のあるデザインで足元を飾る。[カラー:A、B][サイズ:M(26)、L(27)、XL(28cm)]

070 HST-T82-70 ¥6,195
HOUSTON
牛革をふんだんに使ったミリタリーテイストた[illegible]ジャングルブーツは[illegible]な作りでガンガン履き込[illegible]このクオリティでこの価格。絶対買いの一足。[サイズ:26～28cm]

PC、ケータイどちらでもOK!空メール送信で簡単アクセス!! t@myfa.jp

パーカ」や「シューズ」など一挙45型!

のディテールでこの価格!?　春まで大活躍のパーカやシャツなど、見逃せないお買い得がイッパイ!

A(ブルーマルチ)　B(レッドマルチ)

4 ELR-T82-74 ¥4,935
TARNISH&TWIST

の良いオックスフォード配色シャツに、ブラックのパイピングが特徴のトシャツをセット。一枚づつでも使えるお得なアイテム。[サイズ:M、L]

073 KA-T82-73-A/B ¥4,935
JOGE MARTIN

何色・何種類ものチェック地を切り替え1枚に仕上げたシャツ。1枚プラスするだけでオリジナリティ溢れる着こなしが可能。[カラー:A、B]、サイズ:M、L]

ワイト　B ブラック

A ブルー　B レッド　C イエロー

6 GAR-T82-76-A/B ¥4,095
garsonwave

ルで着回しのしやすいストライプクレリックシャツ。前立てや胸ポケットを配置し、個性的な面持ちに。オンオフどちらでも活躍![カラー:A、B、サイズ:M、L]

075 NAK-T82-75-A/B/C ¥4,095
M2SQUARED

カラフルな配色がインパクト大なジャージ。それぞれPOPなカラーリングで個性的な着こなしが可能。冬はインナーとして、春は羽織りとして幅広く活躍[カラー:A、B、C][サイズ:M、L]

ック　B グレー

A グレー　B ブラック

078 REB-T82-78-A/B ¥3,717
BLOODHYPE

存在感のあるチェックパーカを、実際に重ね着したかのようなリアル感が魅力のフェイクレイヤードパーカ。ライダース風の斜めZIPが特徴。[カラー:A、B、サイズ:M、L、XL]

077 REB-T82-77-A/B ¥3,717
BLOODHYPE

カラフルなダイヤ柄の刺繍を全面に施した総柄パーカは、ライダース風の斜めZIPがポイント。フード裏のチェック地やライニングが目を引く。[カラー:A、B、サイズ:M、L、XL]

A ブラック　B グレー　C ネイビー

0 HVD-T82-80 ¥5,000
POWER TO THE PEOPLE

カンテイスト漂うパーカ表面のボーダーは、裏側から透けさせた凝ったデザイン。リバーシブルでも着られるのでかなり活躍![サイズ:M、L]

079 SUB-T82-79-A/B/C ¥3,780
Noble BY NOBLE PRODUCTS

シンプルなブルゾンの内側にチェック地を配置。前合わせはZIPを採用し、個性をプラス。胸元の刺繍がポイント。[カラー:A、B、C、サイズ:M、L]

人気ブランドのオリジナル待ち受けプレゼント中!!　http://my-fashion.jp/smart/

⑤全部5,000円以下

083 KA-T82-83 ¥4,935
JOGE MARTIN

ライダースの要素を取り入れた斜めのZIPが印象的なカットソーは、肌触りが良く柔らかいコットン×レーヨン素材を採用。個性派ながらもシンプルで合わせやすい。

082 FDK-T82-82 ¥4,935
8 Dimensions

セクシーガールフォトプリントリンガーTと、パーカのセット。それぞれシンプルな仕上がりなので単品としても活躍度満点！[サイズ:S、M、L、XL]

081 JP-T82-81 ¥3,045
Jack Lord

モノトーンのみを使用し、シックに仕上げたアーガ
ル柄プルオーバー。袖は指抜き仕様で、レイヤード
タイルにメリハリを効かせてくれる。[サイズ:M、L]

085 SUB-T82-85-A/B/C/D ¥3,255
Quash

無地やチェック・千鳥格子など様々な同色生地を切り替えのパーカ。シンプルさの中にオリジナリティ溢れる通好みのアイテム。[カラー:A、B、C、D][サイズ:M、L]

084 HVD-T82-84 ¥4,095
POWER TO THE PEOPLE

ホワイトのボディにブラウンベースのボーダーが落ち着
いた雰囲気のパーカ。ドローコードに配されたカラー
ビーズがポイント。[サイズ:M、L、XL]

088 UPT-T82-88 ¥4,900
BRTH BREATH

前身頃に豹柄を落としこみ、人気のアニマル柄を取り入れたカーディガン。袖や後身頃はブラックで着回しやすい。レイヤードコーディ オススメ。[サイズ:M、L]

087 HID-T82-87 ¥3,150
LASULA

迷彩柄がインパクト大のブルゾン。身頃に配されたロングZIPが特徴的。ポリエステルを採用した軽めの素材感で動きやすく、スポーツスタイルに最適。[サイズ:M、L]

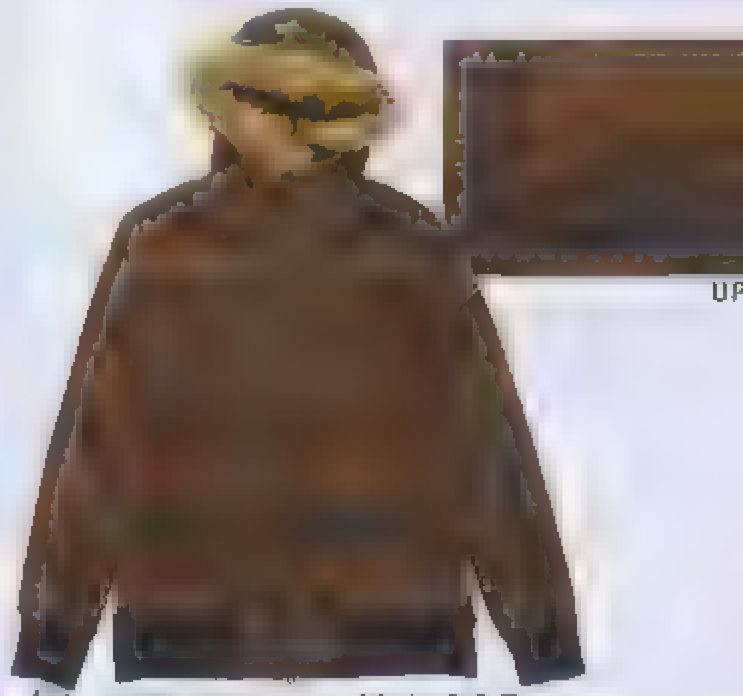

086 EFE-T82-86 ¥4,095
DRIFT RAGE

幾何学模様がインパクト大のダブルZIPパーカ。袖・裾の
にはブラックを採用し、メリハリを表現。[サイズ:M、L]
ファーは取り外し不可

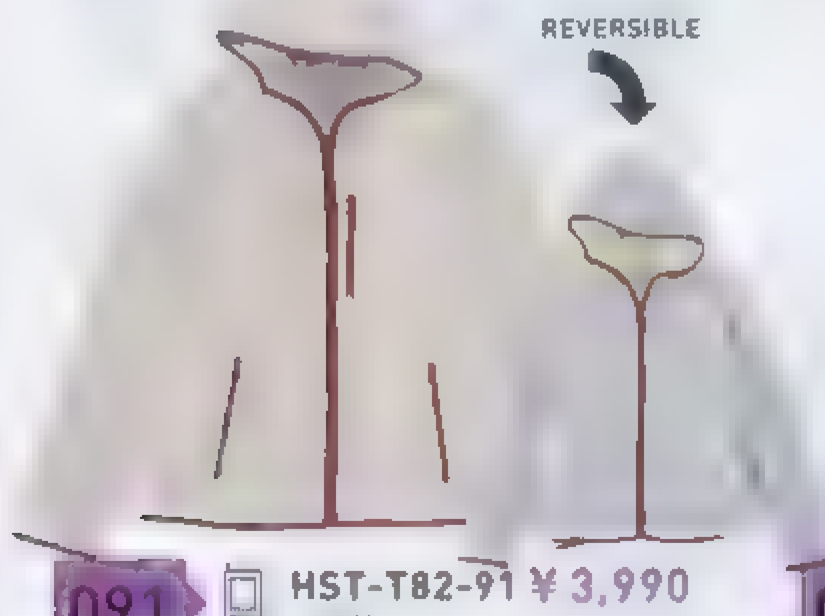

091 HST-T82-91 ¥3,990
JOEY

モコモコしたボアを使い、柔らかい雰囲気に仕上げたパーカ。ZIPの配色がアクセントに。リバーシブルでも着られる2WAY仕様。[サイズ:M、L]

090 FDK-T82-90 ¥3,990
8 Dimensions

ブラック×杢グレーのグラデーション染めを施したカーディガンは、一つだけピンクにしたボタンがアクセント。いつもの着こなしに是非取り入れて。[サイズ:M、L、XL]

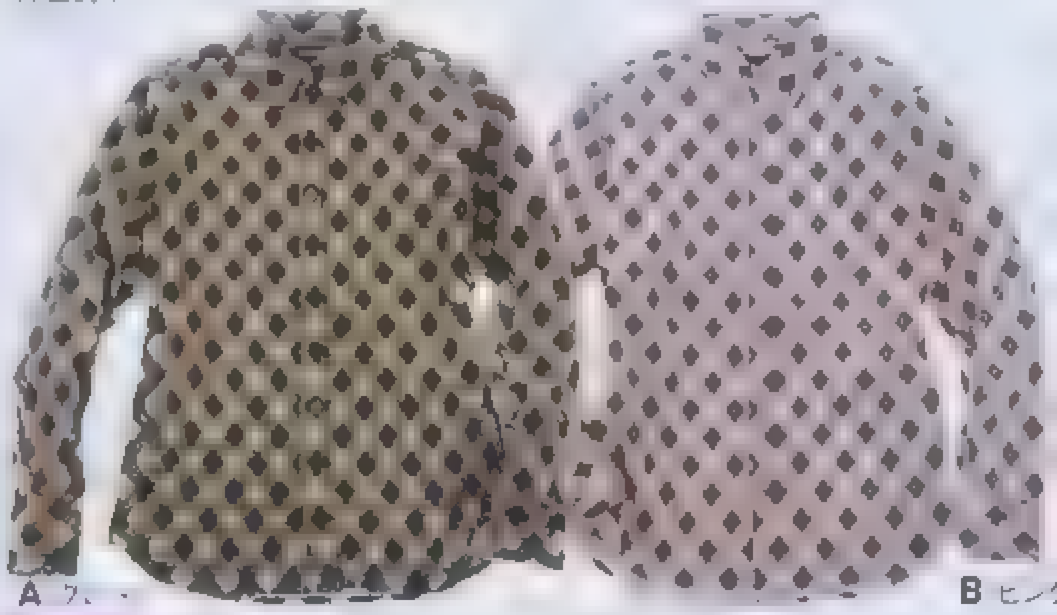

089 GAR-T82-89-A/B ¥4,095
garsonwave

コーデュロイにアーガイルをプリントし、トレンド要素を盛り込んだ
ダウンシャツ。スッキリとしたシルエットで、きれいめコーデに活躍！
ラー:A、B][サイズ:M、L]

PC、ケータイどちらでもOK!空メール送信で簡単アクセス!!
t@myfa.jp

SALE

94 GAR-T82-94 ¥4,095
garsonwave

前立て、ラインスト　ンを配置したボタンダウン
ソ アウタ　から覗く衿元をコ　ャスに演出。きれ
やモテ系コーデに活躍！[サイズ:M、L]

093 REB-T82-93 ¥3,717
BLOODHYPE

クロスボーンスカルを落とし込んだアーガイル柄で身頃の半分を切替えたアシンメトリーカーデ。プレッピーな雰囲気にROCKなイメージをプラス。[サイズ:M、L、XL]

092 JP-T82-92 ¥3,045
Jack Lord

エポレットや2個ずつ間隔を開けて配置したボタンなどさり気なく見どころ満載のカットカーディガン。袖口にも切り替えが入り、細部までこだわりが凝縮。[サイズ:M、L]

97 SUB-T82-97 ¥4,095
HORIZON DREAM

チの異なるボーダーを袖口&裾に配　スウェ　ト
カ　フルナか、こそ長く使える優秀アイテム　即
アウターとして是非押さえて欲しい!![サイズ:M、L]

096 HST-T82-96 ¥3,990
JOEY

しっかりとした杢ウラケを使　パーカは　ノ　トの裏地
、ナアノリースを採用　切替え部分に施されたステ　チが
デザイン性を高めた一枚。[サイズ:M、L、XL]

095 HVD-T82-95 ¥4,095
SLIPPIN AND SLIDIN

前合わせにひ　しとヒフミ　トスタ　ズを配　たカ
ディガン　きすしめの中、もハートさをMX レイヤード
コーデに活躍させたい。[サイズ:M、L]

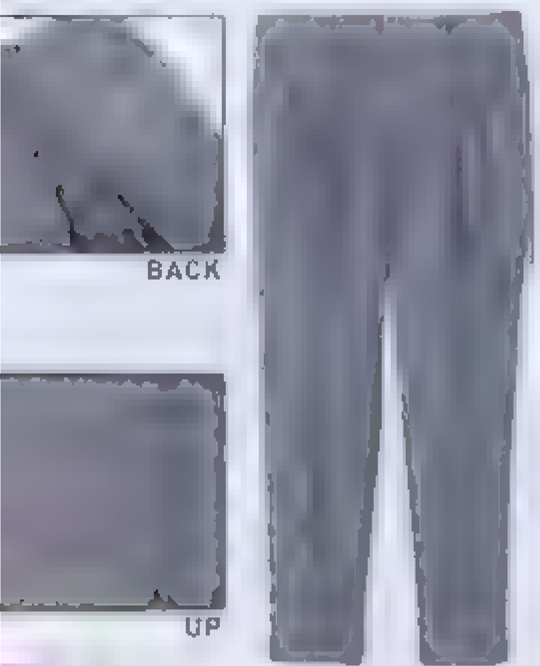

01 KA-T82-101 ¥4,935
JOGE MARTIN

リとした穿き心地でコーデが上品にキマ
イル素材のパンツは、ストライプ地がキ
生地で作られたウォレットコードが付
イズ:M、L]

100 KA-T82-100 ¥4,935
JOGE MARTIN

見た目にもウォーマーな素材感&カラーで活躍が期待されるコーデュロイパンツ。別地で切替えたフロントポケットの裏地や裾裏が目を引く。[サイズ:M、L]

099 KA-T82-99 ¥4,935
JOGE MARTIN

ハードなダメージ加工の裏地、色々な柄の生地を施したデ　ムは、程よい色落ちも魅力のひとつ。片側ポケットに配したカラーステッチがPOPさをプラス。[サイズ:M、L]

098 KA-T82-98 ¥4,935
JOGE MARTIN

最初からロールア　プされた裾が特徴のデニムクロップドパンツは、細身のシルエットでスタイリッシュにキマる。シンプルなデザインで着回しやすさ抜群！[サイズ:M、L]

5 REB-T82-105-A/B ¥4,977
BLOODHYPE

ドなピンクのボタン&スタッズとカフ
なグレンチェック地を要所に配置した
ゴパンツ。デイリーアイテムとして是非
入れたい。[カラー:A、B][サイズ:M、L、XL]

104 REB-T82-104 ¥4,977
BLOODHYPE

ハードなクラ　ュ加工とヴィンテージ感
溢れる風合いで魅せるダメージデニム　要
所に施されたステ　チやメ　セージ　ン
トも魅力のひとつ[サイズ M L XL

103 REB-T82-103 ¥4,977
BLOODHYPE

ヴィンテージ感溢れる風合いが目を引くダ
メージデニムは　ポケ　トのZIPやフロント
のボタン&スタ　ズがポイント。ワイルド
に穿きこなして欲しい！[サイズ M L、XL]

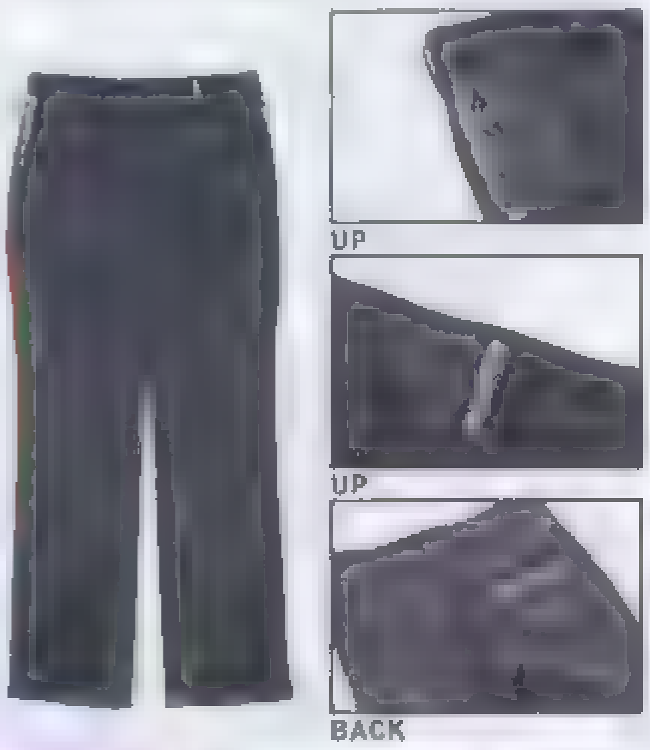

102 HVD-T82-102 ¥5,000
SLIPPIN AND SLIDIN

キレイめなシルエットを再現してくれるセンタープレスパンツ。ポケットにはバンダナ風生地、ベルトループにはピラミッドスタッズを配置し、トレンド要素満載。[サイズ:M、L、XL]

カラーバリエーションを豊富に展開中!!　http://my-fashion.jp/smart/

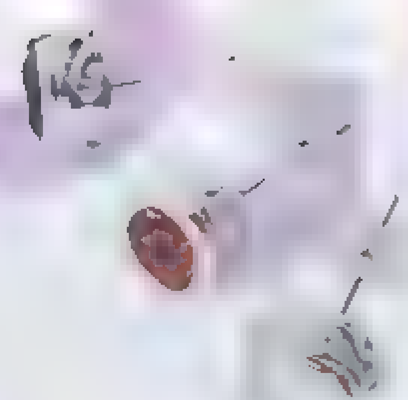

109 BX-T82-109 ¥4,935
box and cox

シルバー製の王冠をトップにモチーフに採用したペンダント。細部までこだわりのあるディテールに圧巻。カジュアルからきれいめまで幅広く活躍。寸法:チェーン全長45cm

108 BX-T82-108 ¥4,935
box and cox

シルバー製のピアスに、クリア・ブラック・レッドのジルコニアを配置したピアス3点セット。単品付けはもちろん、他のピアスと重ね付けもオススメ。寸法:直径0.6cm

107 EFE-T82-107 ¥4,095
DRIFT RAGE

ポケットとフード部にジャガード柄を配置メリハリをつけたプルオーバーパーカ。内側にはチェック柄パーカをフェイクレイヤードさせ、個性的に仕上げている。[サイズ:M、L]

106 EFE-T82-106 ¥4,0
DRIFT RAGE

フ[illegible]トカ[illegible]ディカンのインナー、[illegible]ホータ 柄パ[illegible]カをフェイクレイヤート[illegible] 中にもレ[illegible]ドカラーによりアクセントが効 せている。[サイズ:M、L]

A(パープル)　B グレー　C ブラック

111 NAK-T82-111-A/B/C ¥3,675
M2SQUARED

ボディカラーとZIPの配色が好印象のリュック。フロントポケットのワッペンがポイント
[カラー:A、B、C]寸法 縦39.5×横27.5×マチ12cm

A(ブラック)　B ホワ

110 REB-T82-110-A/B ¥4,347
BLOODHYPE

ゆ[illegible]たりしたアームホールが特徴のフ[illegible]ト付き変形[illegible] 裾部分に配 ボタンで様々なアレンジが楽しめる [カラー A、B]

A(グリーン×ベージュ)　B ブラウン×オレンジ)　C(ブラウン)　D(レッド)

114 HST-T82-114-A/B/C/D ¥3,990
JOEY

4色展開のデ[illegible]キ[illegible]は単色とコンビカラーの2タイプ。スタイリング[illegible]合わせて何色でも揃えておきたい。クロップドパンツなど相性抜群！[カラー:A、B、C、D][サイズ:S、M、L、XL]

A(ブルー)　B(ブラック)　C(ブラウン)

113 HST-T82-113-A/B/C ¥3,990
JOEY

インパクトのあるコントラストが個性的なモ[illegible]クス[illegible]ーカー。軽量なので疲れにくいのが嬉しい。クロ[illegible]ドやハンパ丈パン[illegible]にピ[illegible]タリ。[カラー:A、B、C]、サイズ:M、L、XL]

A[illegible]　B グリーン)

112 HST-T82-112-A/B ¥4,0
JOEY

2色のコントラストが好相性で、スタイリングに[illegible]セントを効かせてくれるワンショルダ[illegible] こかレトロな雰囲気が漂う配色が[illegible] [カラー A 法 縦15×横35cm×マチ16cm

A(ブルー)　B ブラック

117 REB-T82-117-A/B ¥3,717
BLOODHYPE

パイピング部分にチェック柄を落とし込んだスニーカー。[illegible]部分にカラ[illegible]ホールを配したこだわりの一足。[カラー:A、B][サイズ:M 26、L 27、XL 28cm]

A ブラック　B ホワイト

116 REB-T82-116-A/B ¥4,788
BLOODHYPE

効果的に配されたタータンチェック柄ハイカットスニーカー。足元までしっかりキメて出かけよう！[カラー:A、B]、サイズ:M 26、L 27、XL 28cm]

115 REB-T82-115 ¥4,788
BLOODHYPE

カラフルでPOPなチェック柄が個性を強調したハイカットスニーカー。足元までしっかりキメておしゃれ上級者に!![サイズ:M(26)、L 27、XL 28cm]

PC、ケータイどちらでもOK!空メール送信で簡単アクセス!! t@myfa.jp

,000円以下アイテムだけでコーデも可能!!

00円以下でゲットできちゃうアイテムもアリ!! 「COLLARS×武装戦線」コラボボクサーパンツも要チェック!

20 HVD-T82-120 ¥2,940
POWER TO THE PEOPLE

の裏地に毛足の長いボアを施し暖かさが
ブされたパーカは、フードの裏地に
ク柄を配置。袖口と裾に配されたリブ
体を引き締める。[サイズ:M、L、XL]

119 HVD-T82-119 ¥2,625
POWER TO THE PEOPLE

配色ボーダーを裏地に織り込んだカジュアルなスウェットパーカ。フード裏や袖口などの要所にもボーダーを配置。[サイズ:M、L、XL]

118 HVD-T82-118-A/B ¥1,995
SLIPPIN AND SLIDIN

トラッドな雰囲気をかもし出すアーガイルプリントを身頃に配したオーバー。スタイリングにプラスすれば上品な着こなしが完成する。 A B][サイズ:M、L、XL]

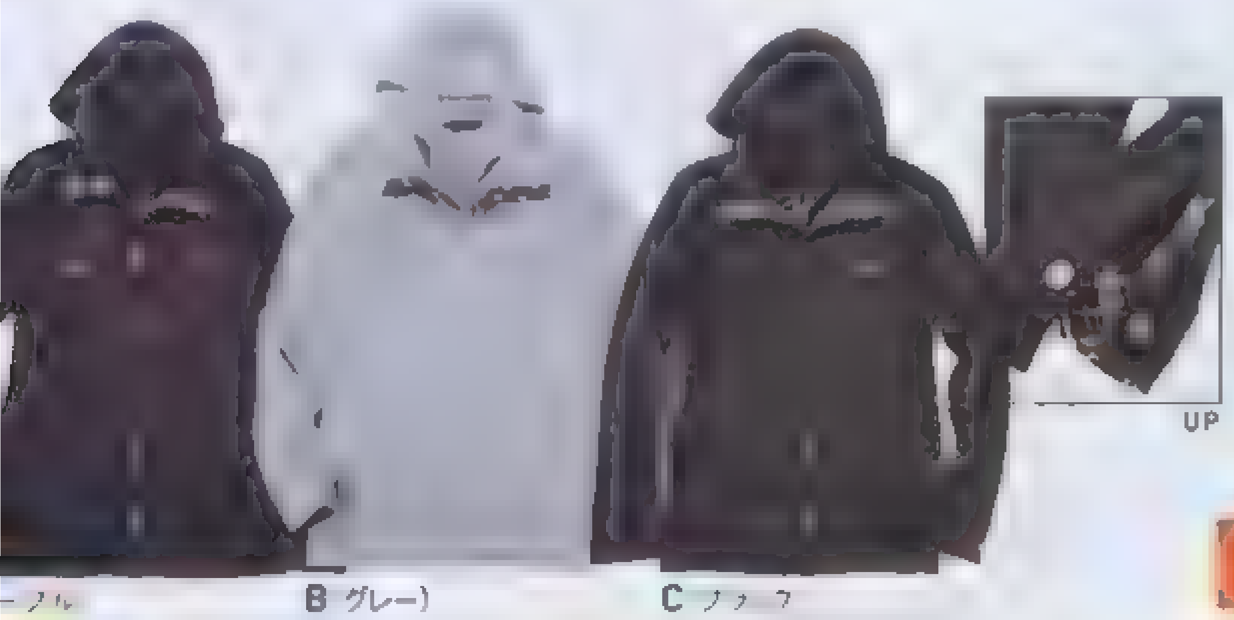

23 HID-T82-123-A/B/C ¥2,100
FINAL BASIC

く体にフィットし、シャープな印象を与えてくれるフードカットソーツ。前立て内側と袖口裏にはチェックが切り替えられ、アクセントに
ー:A、B、C][サイズ:M、L]

122 HVD-T82-122 ¥2,940
POWER TO THE PEOPLE

ネイティブ感のあるボーダー柄がおしゃれ度を高めたパーカは、裏返せばワッフルパーカになるリバーシブルタイプ。デニムとの相性抜群で着まわしやすい。[サイズ:M、L、XL]

121 HVD-T82-121 ¥2,940
POWER TO THE PEOPLE

これからの時期必須の定番アイテム、マウンテンパーカにトレンドのチェック柄を落とし込んだ一枚。インパクトがあり、ひときわ目を惹く仕上がりに。[サイズ:M、L、XL]

27 REB-T82-127 ¥2,880
BLOODHYPE

グマフラー していている様なデザインか
クなネックウォーマーは立体感の
編み模様が特徴。首元に配されたボタ
ポイント。寸法:縦20×横23cm

126 HVD-T82-126 ¥1,995
POWER TO THE PEOPLE

極類のチェック柄をつなぎ合わせたリ
クス感のあるポンチョ。袖部分にはボタンを配しカーテ風にも変化、ストールとしても使える!

125 REB-T82-125 ¥2,
BLOODHYPE

ボリュームのある首回りがポイントのポンチョは、取り入れるだけで秋のおしゃれが完成!!落ち着いたカラーで着回し力抜群の一枚。今すぐ買って即使おう!!

124 HVD-T82-124 ¥2,625
SLIPPIN AND SLIDIN

長めのフリンジが巻いた時の雰囲気作りに一役買ってくれるフード付きポンチョ。気軽に羽織れてオシャレにキマる優秀アイテム

31 HVD-T82-131 ¥1,995
POWER TO THE PEOPLE

ク柄を落とし込んだ薄手のネック
ーマーと、長めの起毛ボアが個性的な
をセットにしたアイテム。寸法:[ネック
ォーマー]全長:25cm 幅:36.5cm
ーブ]全長:9.5cm 幅 15cm

130 HVD-T82-130 ¥1,995
POWER TO THE PEOPLE

秋らしい配色のジャガードチェック柄を採用したネックウォーマ&グローブのセット。裏地にはフリースを配置。寸法:(ネックウォーマー)縦25×幅36.5cm (グローブ)縦15×幅9.5cm

129 HVD-T82-129 ¥2,940
POWER TO THE PEOPLE

大きめのZIPがPOPな印象を与えるパーカは、袖口や裾部分などに配したボーダーリブが目を引く。レタリングプリントTをインにセットした二枚組。[サイズ:M、L、XL]

128 HVD-T82-128 ¥2,940
SLIPPIN AND SLIDIN

身頃に斜めに配されたZIP使いが特徴のライダースは、インパクトのあるオンブレチェックを採用。ボタンで着脱可能なフードがスタイリングの幅を広げる。[サイズ:M、L、XL]

人気ブランドのオリジナル待ち受けプレゼント中!!
http://my-fashion.jp/smart/

⑥おこづかいで買える!

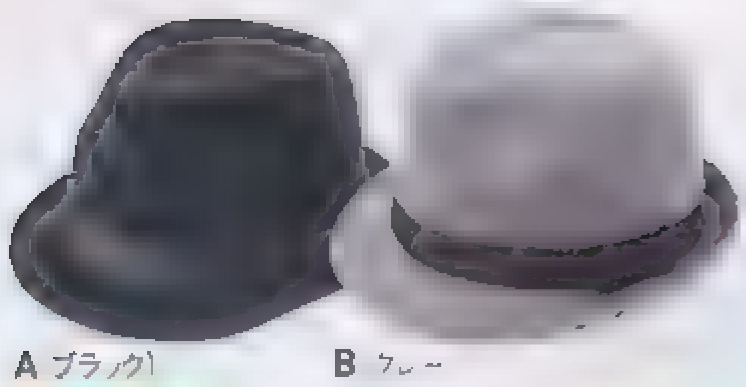

135 GLL-T82-135-A/B ¥2,940
Signify

きれいめコーデからカジュアルまで幅広く活用できる中折れハット。もはや帽子は冬スタイルの定番アイテムだ。[カラー:A、B]

134 GLL-T82-134 ¥2,940
Signify

シンプルなリブ編みのみで仕上げたニットワッチ。缶バッチが付属されているので、スタイリングによってアレンジが可能。防寒効果にもバッチリ!

133 GLL-T82-133 ¥2,940
Signify

スカルの柄がインパクトを与えるニット帽。大きめのボンボンが目を惹く。中綿ブルゾンやネルシャツなどアメカジ・ヒップなアイテムだ

132 GLL-T82-132 ¥2,9

冬、大活躍してくれるニットキャップ。コーデにプラスするだけでお洒落度がアップ!スタイリングを選ばないデザインもうれしい

138 GLL-T82-138 ¥1,995
Signify

大きめのハートモチーフトップとレザーのコンビ絶妙なネックレス。可愛らしいモチーフでもアンティークな質感により甘さ控えめなデザイン。寸法:革紐75cm

137 GLL-T82-137-A/B/C/D ¥1,995
Signify

人気のチェック柄をベルトに落とし込んだ鮮やかなアイテム。綺麗めからカジュアルまで何にでも合わせられる万能タイプ。[カラー:A、B、C、D]寸法 全長A、B105cm C、D109cm 幅4cm

136 HVD-T82-136-A/B ¥1,
POWER TO THE PEOPLE

伸ばすと肘付近まで到達する程の長めのロングスが斬新なグローブ。親指を出す部分に施したカラーステッチがポイント。[カラー:A、B]寸法:全長18cm 幅8.5cm

143 PC-T82-143 ¥2,940
N.S FACTORY

ウォンテッド風レザーにコインとクロスモチーフネックレスと、シンプルなブレスの2点セット。通年通して使える便利アイテム。寸法:(ネックレス)全長66cm (ブレスレット)全長20×幅1.5cm

142

BX-T82-142 ¥2,940
box and cox

漆黒の輝きを放つチェコカットパーツに、マリア像トップを配したネックレス。小振りなトップながらも、存在感抜群のトップで、首回りを演出。寸法:チェーン全長43cm

141

BX-T82-141 ¥2,940
box and cox

ブラック×ゴールドのチェコカットパーツが神秘的な雰囲気のロザリオ。ショートサイズが新鮮な首元を演出してくれる。寸法 首回り45cm 下がり(クロス含む)11.5cm

140

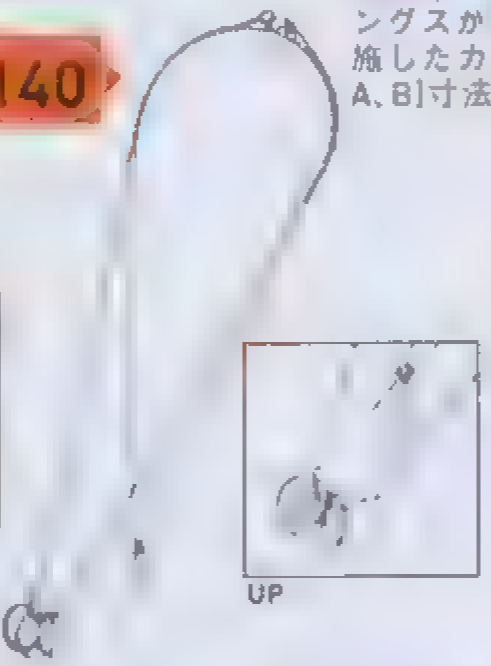

BX-T82-140 ¥2,940
box and cox

大小のクロストップと、3つのリングトップのWペンダント。人気あるトップのレイヤードペンダントはかなり活躍が期待。それぞれ単品でも使える優れもの。寸法 チェーン全長(長)50、(短)43cm

139

GLL-T82-139 ¥2
Signify

腰周りのおしゃれに取り入れたいキーチェーンは、ボリューム感で存在感をアピール。アンティーク風合いが大人な雰囲気をかもしだす。寸法 縦14×横7c

147 CLL-T82-147-A/B/C/D ¥1,890
COLLARS×武装戦線

人気コミックに登場あ人気コミックに登場する武装戦線とCOLLARSのコラボナクサーパンツの登場!アイコンであるボーンスカルがバックにプリントされて存在感抜群![カラー:A、B、C、D][サイズ:M、L]

146 HVD-T82-146-A/B ¥2,625
POWER TO THE PEOPLE

要所に配された爽やかなチェック地が映えるクロップドパンツは、シンプルなブラックで着回しにもってこい。活躍度大の一本を手に入れてガンガン穿きこなそう[カラー:A、B][サイズ:M、L]

145 HVD-T82-145 ¥2,940
POWER TO THE PEOPLE

腰裏やポケット、メッセージをプリントしたサスペンダーの裏にチェック地を効かせたツイル素材のパンツ。裾を折り返せば、またまたチェック地が登場。[サイズ:M、L、XL]

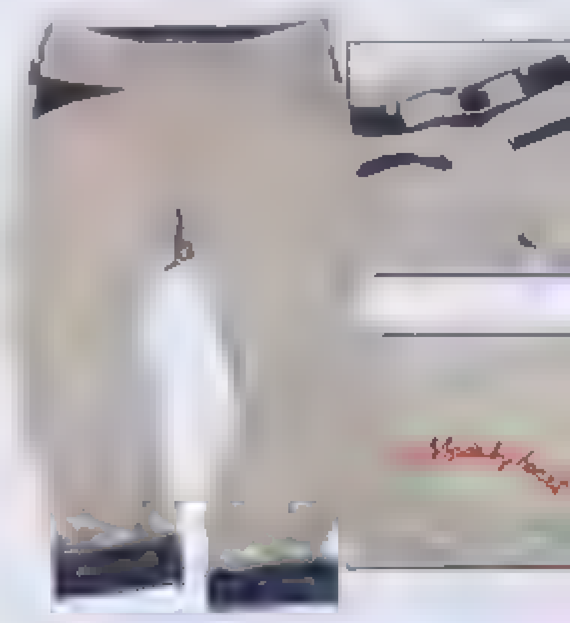

144 HVD-T82-144 ¥2,
POWER TO THE PEOP

プレッピーなチェック地を要所に配したクロップドパンツは、ベージュカラーなのでどんなスタイルとも相性抜群。刺繍を施したバックスタイルにも注目![サイズ M、L

PC、ケータイどちらでもOK!空メール送信で簡単アクセス!! t@myfa.jp

話題のコラボアイテムで格上げスタイル完結!

今コラボが熱い!montage×Dickiesコラボパンツや、NOOKA×アニメのコラボ時計が登場!

[montage×Dickies]

MNT-T82-149 ¥14,490
montage

な印象を与えるグレンチェック柄を
た、montageとDickiesのコラボパン
場。キレイでスッキリとした細みの
ットや、コインポケットのデザイン
だわりが凝縮。[サイズ:S、M、L]

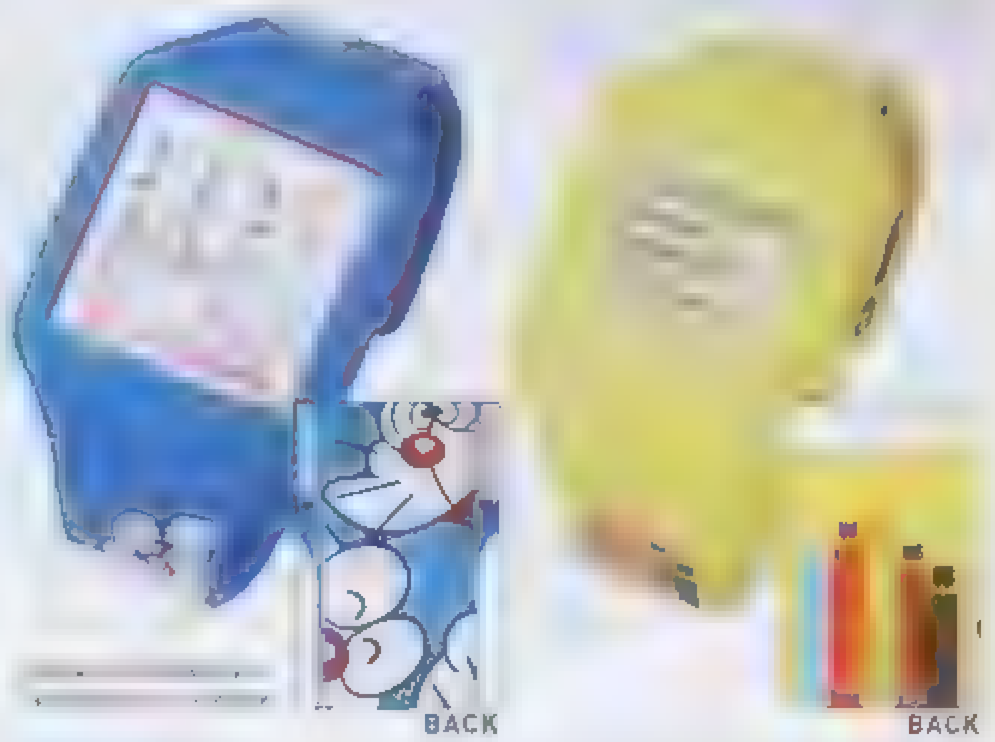

A Doratch)　B SpongeBob SquarePants)

148 NOK-T82-148-A/B A:¥21,120 B:¥19,950
NOOKA

"NOOKA+Doratchコラボ時計が登場!
ファッションブランドNOOKAから、国民的人気キャラクター「ドラえもん」コラボと、世界的人気アニメ、「SpongeBob SquarePants」コラボ時計が登場!ユニークでポップなデザインに注目!![アイテム:A、B]

緊急参戦!!Devilock福箱が15,750円!売切れ必至!!

あの人気ブランドDevilockから中綿ジャケットやキルトパーカなど合計7点入って15,750円!早い者勝ちだからお見逃しなく!

[Devilock]

FCR-T82-150 ¥15,750
DEVILOCK

CKから最強福箱が登場!なんと中綿ブ
とグラフィックプリントT、ワッチが必
て活躍度◎の福箱!さらにキルトパー
・デニム・ストールの合計7点!! 数量
から売り切れる前にゲットすべし![サ
L]※キルトパーカ・シャツ・デニム・ス
はアソートになります

MyFashion
MyFashion HOW TO ORDER

マイファッション　検索　http://my-fashion.jp/smart/

お読みください

【冬季休暇のお知らせ】2009/12/26(土)～2010/1/3(日)はカスタマーセンター冬季休暇とさせて頂きます。2010/1/4(月)より通常営業とさせて頂きます。予めご了承下さい

込み期限 1月24日
品の際はそれ以前に締め切る場合があります
い方法 代引き(宅配便商品代金引換)、またはクレジットカード(一
のみ)※インターネット、携帯電話からクレジット決済のご利用が可能

価格は全て税込価格となっております。また、送料・配送手数料が別
ます
1ご注文に付き、配送手数料、全国一律840円(税込)いただきま
送できない地域(一部の離島)がありますので、確認のうえご注文く

のお届け お申し込みから、2～3週間の予定です。一部商品につい
の都合上それ以上日数のかかる場合がありますので、ご了承くださ
品によっては、品切れ等によりお届けが遅れる場合やご注文に応じ
場合もございます。商品の発送が事前にご連絡した納期よりも大幅
場合にはMyFashionカスタマーセンターよりご連絡いたします
キャンセル・交換 御希望の方はMyFashionウェブサイトのショッピ
をご参照ください

●返品 ご利用者が配達された商品をなんらかの理由により返品することを希望される場合は、所定のお手続きをされた上で、商品到着後7日以内に当該商品を指定する住所にご返送いただければ、下記の(ア)～(オ)に定める場合を除き、返品を承ります。この場合の返品送料はご利用者がご負担ください。ご返品のお手続きについては、MyFashionウェブサイトのショッピングカイドをご参照ください。また、ご不明な点はshop-support@twn.ne.jpまでお問合せください
(ア)商品到着後、8日以上経過した商品
(イ)開梱、またはご使用された商品
(ウ)お客様の責任で商品や梱包に傷や破損が生じた商品
(エ)消耗品
(オ)セット商品の一部商品やセット商品単位での返品のみ受付いたします
●交換 商品の品質については[illegible]不良品が届いた場合は、shop-s[illegible]連絡[illegible]商品を指定する住所にご返送[illegible]による交換、または返品には応じられませんので、お申し込み前に必ずご確認ください
●印刷の都合上、商品の画像が実際の商品の色や素材感と若干異なる場合がありますので、あらかじめご容赦下さい。
●サイズ表記 ストール類は[L(長さ)×W(幅)]、バッグ類は[H(たて)×W(横)×D(マチの最大幅)cm]で紹介しています。
●カラー表記のないものは一色のみの販売となります
●実際の商品の仕様が、掲載時とは変更になる場合もございます。商品の詳しい説明やその他のアイテムについてはMyFashionウェブサイトをご参照ください
注)この別冊付録についてのお問い合わせは、MyFashionカスタマーセンター([メールマーク]shop-support@twn.ne.jpまでお願いいたします

■お客様の個人情報について
株式会社宝島ワンダーネットは、お客様からのお名前、ご住所、電話番号などの個人情報および当社との取引状況などの情報を、商品の発送、カタログやDMの送付、関連するアフターサービス、新商品サービスに関する情報のお知らせの目的で利用いたします。お客様の個人情報の開示、訂正、利用停止などの手続き、および苦情、お問合せなどにつきましては、MyFashionカスタマーセンター(shop-support@twn.ne.jp)までご連絡ください

smart

MASTERSIX NEXT Report

supported by smart

多くの読者が参加しているsmartがサポートする
クラブイベント「MASTERSIX NEXT」今回は参加できなかった読者のためにこのイベントをリポート!

撮影・横江淳

11/20@渋谷Club asia

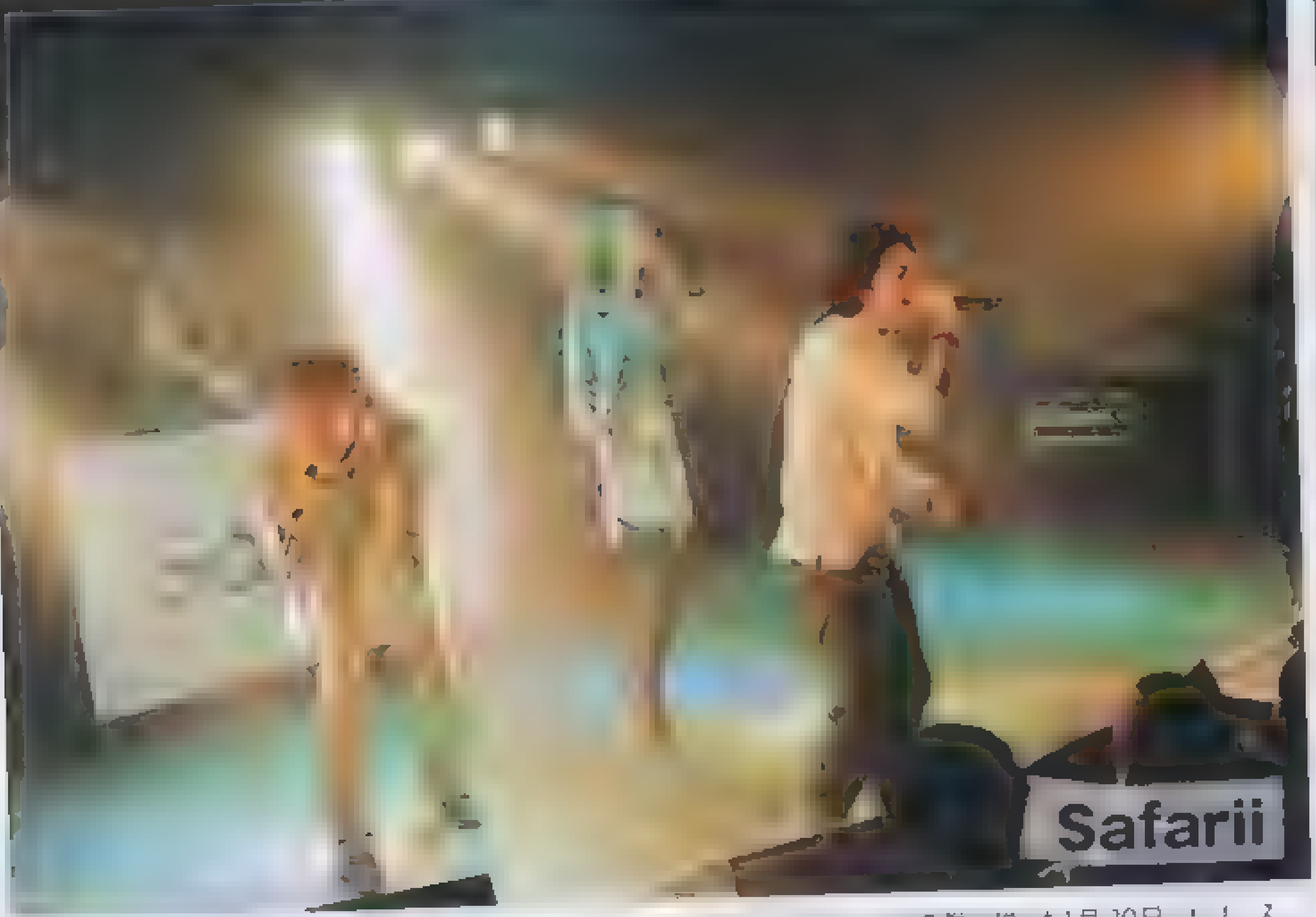

様々なシチュエーションの恋をテーマにした曲はこの 人なっては 1stアル ム 発売は1月20日にリリース

ストレートな楽曲を見事な斬新なパフォーマンスで披露してくれたBEST

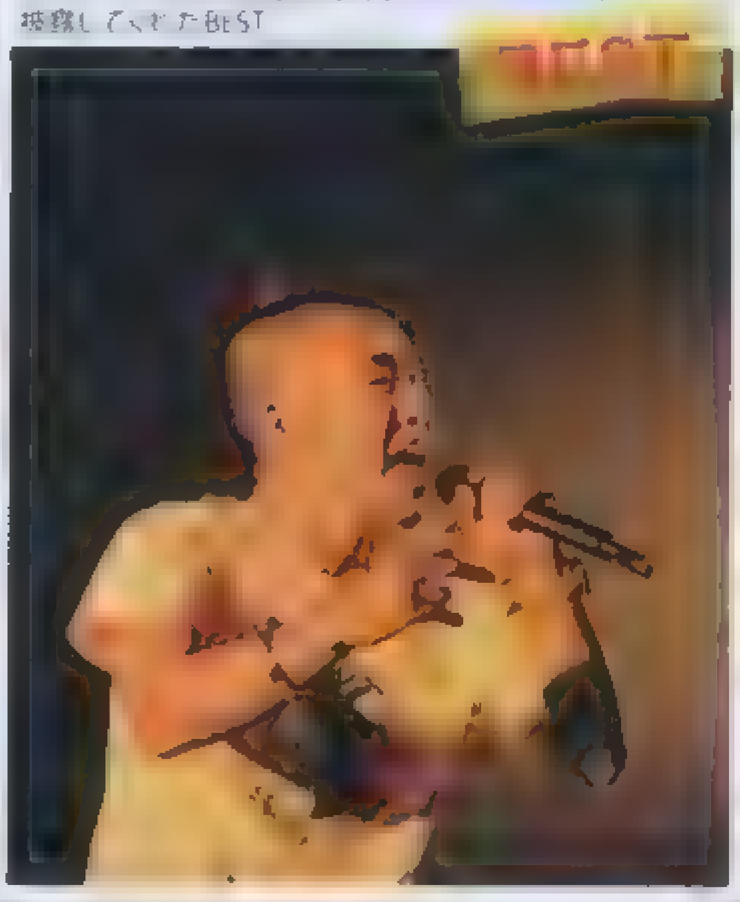

青木琢友の開新ノ ウ 皆が好きのカ ノ ウも 時にする新迎ー ノ!

ヒ ト曲着るのやット てト ノをつとめた RSP AiとSaki二人のヴォーカルが織りなす ーモ ーカ 心地よく またし かりと胸に響きました

RSP

式根島出身のシンガー かんなんぼうと読みます

クスもパフォ マンスもかなりキュート!

FAR EAST RHYMERS

ハイセンスなトラックが絶妙のグルーヴを呼びフロアをわかせたFAR EAST RHYMERS

MASTERSIX NEXT Vol.5は
2.19(fri)開催!!

毎回要チェックなアーチストが出演するこのイベントでは出演者を募集しています
詳しくは➡http://www.mastersix.com/

19page.com

SMART MUSIC

INTERVIEW

アーティスト **FPM** エフ・ビー・エム

オススメ曲 「I Think」

Photo TATSUYA YAMANAKA Text ... NA

約4年ぶりのニューアルバムが登場!

Fantastic Plastic Machineこと田中知之がアーティスト名をFPMと改名。前作「imaginations」から約4年ぶりとなるニューアルバム、その名も「FPM」をクリスマス・イヴ前夜にリリースする。

「長く音楽を続けていると、僕の音楽を聴かずして知ってる気になってしまう方が増えたり、デメリットもあって。だから、心機一転、名前を略すことにしたんです。ま、過去を清算するつもりはないけど、FPMと名乗ることで、もう1回デビューするような気持ちで作品に向かいましたよ」

ゲストはネーム・ヴァリューよりも適材適所な配役を考慮したMONKEY MAJIKや、ダフト・パンクのメンバーとのユニットでも活動経験のあるFPM作品の常連シンガー、ベンジャミン・ダイアモンド、ターンテーブリストの世界チャンプ、DJ YASAといった面々。そして、宇多田ヒカルなどを手掛けるアレンジャーの冨田 恵、電気グルーヴやDJ TASAKAなどを手掛けるエンジニアの渡部高士からなる鉄壁のプロダクション・チームと共に、柔らかでまろやかな耳触りと抜けがよくファットなハウス・ビート、そして洗練と混沌の間を行き来する上モノの絶妙なバランスを極めていった。GROOVISIONSが手掛けたアートワークに打ち出された耳のアイコンは、この作品が耳のご馳走であることを内容同様、ポップに表している。

「この作品ではエレクトロを通過した豊潤な、良質な音の鳴りを突き詰めたつもり。音質や音圧の良さってことに関しては妥協しなかった。だから、"このアルバム、いい音で鳴ってますね"って言われるのが一番うれしいですね」

「FPM」
avex
12/23発売

REVIEW

アーティスト **ICONIQ** アイコニック

オススメ曲 「I'm lovin'you」 ICONIQ×EXILE ATSUSHI avex レコ直先行配信中

Text KANAKO HAYAKAWA

気になる謎の美女の正体。

この可愛らしい顔をした坊主ヘアの女の子は誰だ!? 東京や大阪、名古屋の街角に貼られたモノクロの巨大なビルボード。その中から大きな瞳でまっすぐこちらを見つめる彼女の名前は、ICONIQ(アイコニック)。その名の通り、音楽とモードが作り出すポップ・アイコンとなるべく登場した、新時代のアーティストだ。すでに資生堂マキアージュのCM曲として大量にオンエアされている、スタイリッシュでポップなR&Bチューン「I'm lovin'you」。友達から恋人へと変わるきっかけを探り合う、男と女のロマンティックでスリリングな心模様をEXILEのATSUSHIとのデュエットで歌う、あの透明でキュートな歌声の持ち主である。

そもそも彼女が自ら"ベイビーショート"と呼ぶ今の髪型(坊主)にしたのは、「変わりたい」という強い思いから。以前も音楽活動をしていたが、「本当にやりたい音楽」を見つめ直した結果、自分自身が変わらないと何も始まらない、と決断。その潔い変貌ぶりに多くの大人たちも共鳴し、彼女はICONIQとして新たなスタートを切ることになったのだ。

ちなみに髪はベイビーショートだが、彼女が目指しているのは男っぽい女の子、ではない。むしろ、〈好きなら好きなだけ好きと言えるように〉と、「I'm lovin'you」で彼女が歌うのは、モテテクや恋愛マニュアルを超えた、素顔のままの女の子の気持ち。たとえば、「あのコの気持ちが分かんねぇ〜」とやきもきしているそこのキミ! ICONIQの「I'm lovin'you」を聴けば、さらさらヘアやふわふわ巻き髪のような表面的なモテをとっぱらった先にある、本当の女子ごころが驚くほど分かるようになるかも?

Info 2010年2月24日にデビュー・アルバム発売予定!

アーティスト **flumpool** フランプール

オススメ曲 「見つめていたい」

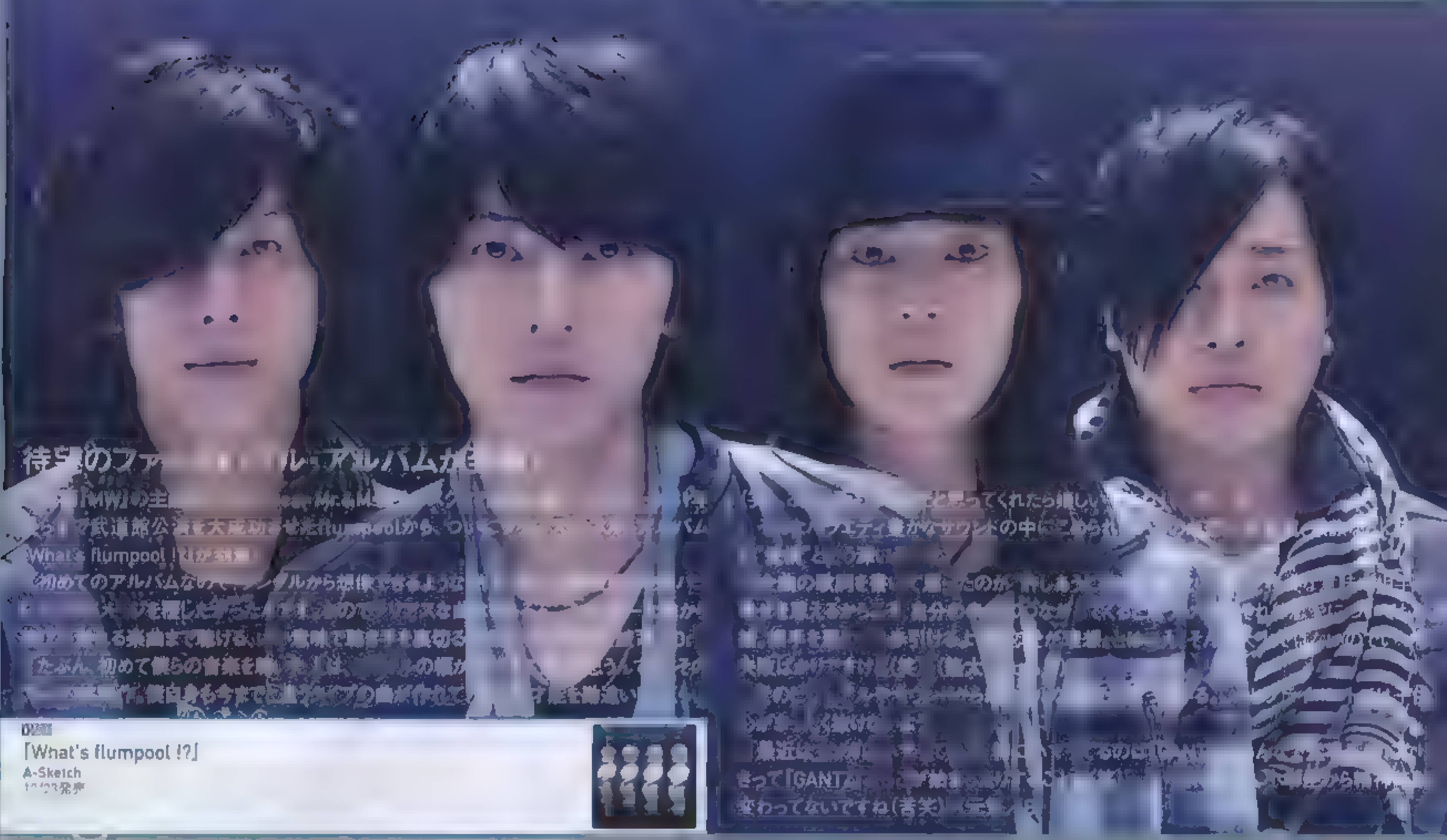

待望のファースト・アルバムが完成！

[illegible]

DISC
「What's flumpool !?」
A-Sketch
12/23発売

アーティスト **遊助** ユウスケ

オススメ曲 「羽」

遊助のファースト・アルバムが完成！

'09年3月、シングル「ひまわり」でデビューして以来、6月にリリースしたトリプルA面シングル「たんぽぽ／海賊船／其の拳」、11月にリリースした「いちょう」と、立て続[illegible]も活躍した"男性ソロ"アーティストであり、年末の各新人賞候補の最右翼でもある彼が、待望のファースト・アルバム「あの・・こんなんできましたケド。」をリリースした。「ひまわり」「たんぽぽ」「いちょう」など、"黄色い植物"の名を冠した一連のシングル曲はもとより、「バッハのG線上のアリア」をモチーフとしたアルバム・リード曲「羽」、さらには童子-Tやleccaをフィーチャリング――ではなく"遊turing"した楽曲、秋のファン感謝イベントで公開レコーディングされた「海賊船～一万人の船員Ver.～」など、計14曲が収められたこのアルバム。タイトルは何やら控え目（?）だけど、無論その内容は彼らしい細部へのこだわりに満ちた、非常に濃いものとなっている。ミドルテンポのラヴソングからアゲアゲのパーティ・チューンまで、その曲調や詞世界は様々だけど、そのいずれにもしっかりと刻み込まれている遊助自身の"人となり"。そして、"笑って泣いて、共に歩んでいこう"という彼ならではのポジティヴなメッセージ。それを決して押しつけることなく、そっと背中を押すようにして伝えようとする遊助。そう考えると、このアルバム・タイトルも、ある意味、非常に彼らしいと言えるのかも。年が明けた2月からは、待望の全国ツアーもスタート。遊助の快進撃は、まだまだ終わりそうにない。

DISC
あの・・こんなんできました ケド
発売中

ニューシングルは、絶頂のラヴソング!

アーティスト **阿部真央** アベマオ

オススメ曲 「いつの日も」

09年1月、デビュー・アルバム ふりい によって鮮烈なデビューを果たした19歳のシンガーソングライター阿部真央。ぶっきらぼうなようでいて繊細、そしてコントロール不能にパワフル、けれども胸をキュッと締め付けられるほどキュートという恐るべき振り幅を持った"声"と抜群のメロディセンスで、多くの人々に衝撃を与えた彼女が、シングル「貴方の恋人になりたいのです」以来、約5ヶ月ぶりとなるニューシングル「いつの日も」をドロップする。前シングルを筆頭に、抑えられない"恋の衝動"を玉砕覚悟でストレートに描き出す、といった印象の強い彼女だけれど、この表題曲「いつの日も」はそれらの楽曲とはやや趣向が異なっている。本人曰く「幸せな時期に、幸せを感じている気持ちを書いた曲です」。王道ポップスと言って良い流麗なメロディラインに乗せて、決して荒ぶることなく彼女がしっとりと歌い上げるのは、絶頂期にある恋人たちの溢れ出るような幸せの感情である。恋愛の初期衝動とはまた違う、もっと安らかで——それが失われてしまわないかとつい思わず不安になってしまうような幸福感。とはいえ、カップリングの「give me your love」では、〈私が欲しいなら あなたの「好き」を見せて〉と、持ち前のツンデレ・ヴォーカル(?)を爆発させ、続く「私は貴方がいいのです」では、タイトル通り、リスナーの目を真っすぐ見据えて離さない、凛とした迫力を示す彼女。その激烈な"声"の振り幅に、相変わらずクラクラと翻弄されてしまうような、実に阿部真央らしいニューシングルだ

DISC
「いつの日も」

アーティスト **Half-Life**

オススメ曲 「orange」

[illegible]のメジャーデビュー!

[illegible]つの楽器の"音"とひとつの"声"を生み出[illegible]高めようとする気鋭の3ピース[illegible]ルとエモーショナルな歌で、全国各地のライヴハウスを[illegible]「second narrow」で待望のメジャーデビューを果たした。00年[illegible]のバンクーバーで結成。現地でヴォーカル&ギターの[illegible]ラムの福島が加入することによって、現在のスタイルが確立[illegible]自主制作音源「[illegible]」[illegible]にもかかわらず2000枚以上のセールスを記[illegible]「sympathy」が[illegible]を[illegible]など、着々とその評判を高めてきた[illegible]という楽曲の独創性に[illegible]に向けて高まり[illegible]圧倒的な[illegible]かに塗り替え[illegible]クならではの[illegible]岡村と福島と同郷(福島)であり、インディーズ時代から[illegible]も惜しみない賛辞を[illegible]の活[illegible]の登場だ[illegible]

DISC
「second narrow」
[illegible] records
発売中

アーティスト **閃光ライオット2009** センコウライオット2009

オススメ曲 「Second Life」

青き10代の衝動が詰まった奇跡の一枚!

TOKYO FMの人気番組「SCHOOL OF LOCK!」がSony Musicとタッグを組んで立ち上げた"10代による10代のための夏フェス"="閃光ライオット"。"10代限定"で全国からデモテープを募集し、スタジオ審査、ライヴ審査など、数度にわたる厳選な審査を経て選ばれたティーンエイジ・ミュージシャンたちが、夏の晴れ舞台で熱演を繰り広げるこの夏フェス。第2回となった'09年は、au by KDDIも参画し、ライヴ審査出場者の音源を「着うた®」で配信、8月8日のフェス当日までに約22万ダウンロードを記録するなど、さらにスケールアップした形で行われたこのフェスのコンピレーション・アルバムが登場した。審査員はもちろん、当日会場に集まった10000人を超える観客たちからも高い支持を獲得し、見事グランプリに輝いた栃木代表のメロディックパンク・バンド=SHIT HAPPENINGや、準グランプリに輝いた福岡代表の男女混成バンド=CHEESECAKE、さらにはThe SALOVERS、ストスレテルスなど、すでに各方面から注目を集め始めているバンドまで、この夏ファイナリストとして"閃光ライオット"のステージに立ったティーンエイジ・ミュージシャン全14組のスタジオ音源が、余すことなく収録された本作。そのクオリティは、昨年同様相当に高い。「明日の音楽シーンを担うミュージシャンは、きっとこの中にいる!」という言葉が、ある種の信憑性をもって響く、"奇跡"のような一枚だ。ちなみに、その価格は、'08年同様'09年も税込み690円!! こちらも"奇跡"のような破格プライスとなってます!

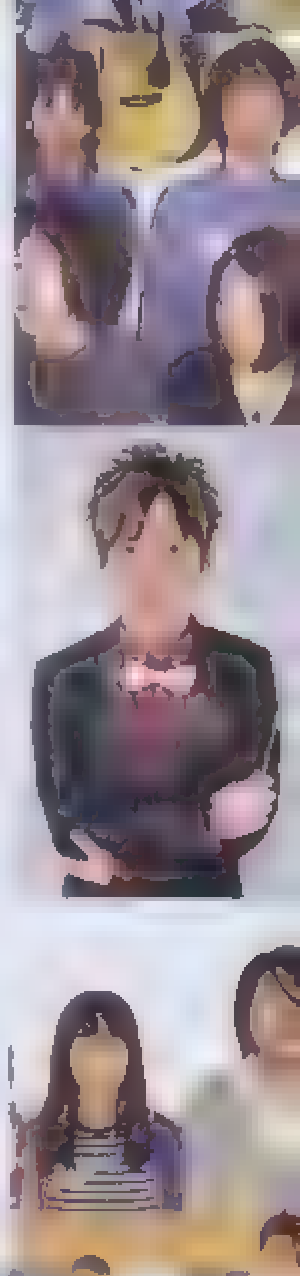

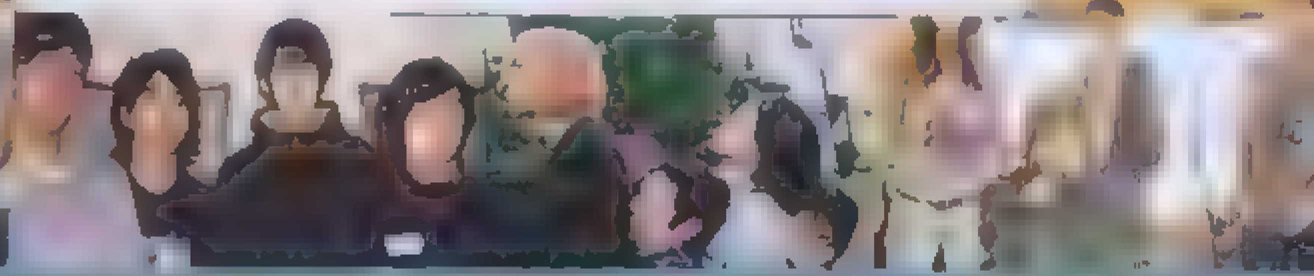

DISC
「閃光ライオット2009」
閃光レーベル
発売中

アーティスト **ステレオポニー**

オススメ曲 「木漏れ日のジャーニー」

ステージに咲いた、ステレオポニーの花!

ファースト・アルバム『ハイドランジアが咲いている』を引っさげ行われた初のワンマン・ツアー「A hydrangea blooms」。その追加公演であり、自身最大規模の会場となった赤坂BLITZ公演の模様を収めたステレオポニー初のライヴDVD『1st Tour A hydrangea blooms 2009』。沖縄出身、平成生まれのガールズ・ロックバンド=ステレオポニー。彼女たちの'09年は、まさしく激動の年であった。2月にリリースしたセカンド・シングル「泪のムコウ」が、オリコン・チャートでいきなり初登場2位を記録、その後メンバー全員の高校卒業を待って東京へと本格進出。6月にはファースト・アルバム『ハイドランジアが咲いている』をリリース。そして、7月からスタートしたワンマン・ツアーのファイナルとして迎えたこの日、8月22日の赤坂BLITZ公演。それは彼女たちにとってひとつのクライマックスとなるような、とても重要なライヴであった。凛とした切れ味を持ったロック・チューンから、往年の歌謡曲のようなマイナー調のメロディをもった楽曲、そして会場が一体となってシンガロングできるポップ・チューンなど、次々と繰り出される表情豊かな楽曲たち。オープニングではやや緊張気味だった彼女たちの表情も、次第にこぼれるような笑顔へと変わってゆく。アンコールまで含めて全16曲。合わせて収録されたオフショット満載のツアー・メイキング映像ともども、ファンやスタッフなど多くの人々に見守られながら、やがてつぼみが花開き、大いに咲き誇ってゆくような、そんな瞬間を捉えた貴重なライヴ映像となっている。

DISC
「1st Tour A hydrangea blooms 2009」
gr8! records
発売中

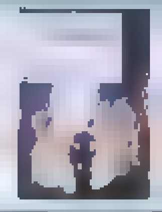

19page.com

音楽ツウ♪のコレが好き! MUSIC LOVER'S ♥ FAVORITE SONG

今月もすんげぇ〜名曲を4人のミュージックマスターに紹介してもらいました。ホント"いい"と思ういいラインナップです。まずは聴いてみてください!!

スキマスイッチ
常田真太郎さん

INFORMATION
アニメ「鋼の錬金術師 FULLMETAL ALCHEMIST」(MBS・TBS系)のオープニングソング「ゴールデンタイムラバー」や「虹のレシピ」「雫」などを収録した待望のニューアル…

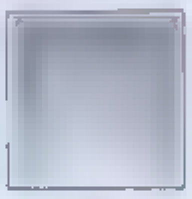

LOVER'S ♥ FAVORITE
槇原敬之
「CLASS OF 89」
シングル「彼女の恋人」より
(ワーナーミュージック・ジャパン)

J-POP

セルフプロデュース・アーティストのカップリングは名曲の宝庫!?
槇原敬之さんの作りだすシングルが名曲揃いなのは語るまでもないですよね。しかしシングルに含まれるカップリングは、あまり表に出ることがありません。カップリングというくくりの中にこそ、セルフプロデュースとも言える形態で活動しているアーティストの本質が見えているような気がするんです。今回取り上げた「彼女の恋人」のカップリング曲「CLASS OF 89」は本当に素晴らしい曲。特に歌詞の中のストーリーの展開がまるで短編小説を読んでいるような一人称モノローグ形式なので、楽曲を聴きながら映像を想像するとかなり染み渡るかもしれません

LOVER'S ♥ FAVORITE
THE ROOSTERS
「恋をしようよ」
アルバム「THE ROOSTERS」より
(コロムビア)

ROCK/PUNK

現存するPUNKのほぼ全ての間口を持つすごいBAND!
一口にPUNKと言っても、メロディックやガレージ、ゴシックやハードコアと、現在では様々に枝分かれして入口に困っている貴兄も多いと思いますが、現存するPUNKのほぼ全ての間口を持つすごいBANDが日本にいたのドS! 海外の影響で誰もが肩パッド入れてシュッとしようとしてた1980年に、時代錯誤とも思われるストーンズばりの真っ黒なR&Rを、真っ黒なスーツで、しかもチョッ速で演奏してライブハウス・シーンの度肝を抜いた伝説のルースターズ! 甘いバラードからNEW WAVEまで奏でる深い懐と、それをまとめ上げたVo 大江慎也のセンスに学べっ☆

BEAT CRUSADERS
ヒダカトオルさん(Vo./Gt.)

INFORMATION
自主企画〈BOYZ OF SUMMER〉と少年ナイフのイベント〈SPACE X mas〉ですっかり年末気分なお面BANDのギタボー(Gt Vo.)41歳。年末の幕張COUNT DOWN JAPAN09/10まで休みNOTHING!

RSP
AIさん

INFORMATION
女性ヴォーカルデュオRSPのヴォーカル…描いた、泣き別れ…曲です

LOVER'S ♥ FAVORITE
BORO
「大阪で生まれた女」
アルバム「BOROゴールデン☆ベスト〜反省なき反逆〜」より

J-POP

今回の"5秒で泣ける曲"は、「大阪で生まれた女」!
まいど、Aiです! 「大阪で生まれた女」、実は18番まであること、知っていました? 聴き終えたときには、切ない恋愛映画を観たように胸がいっぱいになる曲です。もちろん、短いシングル・バージョンでも十分に女心の葛藤と決意が伝わる物語。"大阪で生まれた女"が東京に出るという答えが語るのは、愛する男への何にも代えがたい強い想いです。同時に簡単に捨てることができないくらい、大阪は愛される街。"大阪で〜"というフレーズを口ずさむだけで、泣けてくる一(逸?)曲。そんな関西ラバーな私やけど、「あんたについていくわ!」と思わせてくれる男性、募集中です(笑

LOVER'S ♥ FAVORITE
OWL CITY
「Fireflies」
アルバム「Ocean Eyes」より
(Universal Republic / 輸入盤)

POP

アコースティックでドリーミーなエレポップ
My Spaceから火のついたアメリカ、ミネソタ州の小さな町から出たエレクトロ・ソロ・ユニットOWL CITYの「Fireflies」が夏からお気に入りです! エレクトロと言っても最近流行りのハウス、クラブ向きのアゲアゲ系のものとは違って、アコースティックでドリーミーなエレポップでどこかノスタルジックな雰囲気で癒されます。私も詞を書いていたり、出かける準備をしていたり、何か作業をしているときに聴いていて、生活のBGMとしてもぴったりですよ。さわやかでキラキラしたメロディーが気持ちよくて、夏だけでなくこの冬のサウンドトラックとしてオススメです

ミュージシャン
BoAさん

INFORMATION
2001年5月30日に日本デビュー。オリジナルアルバムはデビュー以来6作連続でオリコンチャート1位を獲得。'09年3月に全米デビュー。NEWシングル「まもりたい〜White Wishes〜」が好評発売中。

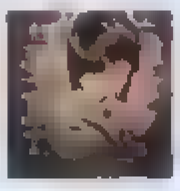

DISC SELECTION

ROCK
「ザ・ビトレイト〜裏切られし者たち」
ロストプロフェッツ
★オススメ曲「ナエア ウ トロ ヴ」
これぞ21世紀版「ネヴァーマインド」
そのハードでアグレッシブなサウンドと、ナイス・ルッキングで世界を魅了。イギリスを代表するバンドのひとつである彼らの3年半ぶりのアルバムが完成。初のメンバー・プロデュースで仕上げた作品は、これまで以上にダークでネガティブなトピックが目立つ。しかし、持ち前のエモーショナルでポップなサウンドやシャウトにより、その言葉たちは輝いた生命力を放つ。ニルヴァーナの名盤「ネヴァー・マインド」に通じる カッコよさを感じるハズです。(松永尚久)

「CAROL」
Chara
★オススメ曲「スター ロン」
ソウルフル・ポップの金字塔 真っ赤なハートを感じる新譜
セクシー過ぎるジャケットのリボンのレッドは、アーティストCharaのハートのハイブレーション。ささやくような質感のロック・チューンから、キラキラのラブ…Charaの全てが凝縮された濃密な一枚。Smart読者の男子は、女子の秘められた胸の内をここで学ぶべし。ワイルドな心が暴れだす「breaking hearts」と、真夜中の気配に満ちた「溺れたい」が特にオススメです。シンガーの宝物って、正直であることなんだね。(小田島久恵

ROCK
「ア・コーラス・オヴ・ストーリーテラーズ」
アルバム・リーフ
★オススメ曲「There is Wind」
4年ぶりとなる新作をリリース!
アメリカ、インディーロックシーンの中で燦然と輝くアルバム・リーフが4年ぶりとなるアルバムをサブ・ポップからリリースする。本作はリリース前から彼らの最高傑作といわれるほどの完成度の高いアルバムです。インストなサウンドに様々な音楽要素を詰め込んだ本格派のこのバンド、ポストロック好きならば、このアルバムは必ずチェックしていただきたい一枚なのです。彼らのライヴはここ日本でも高い評価を得ているが、4月には来日ライヴも決定済です。(池田義昭

POP
「あの日の海」
コリーヌ・ベイリー・レイ
★オススメ曲「Closer」
癒しの歌姫が復活です!
リスナーの心にそっと寄り添う、そんなジェントルな歌声で話題を呼んだデビュー・アルバム「コリーヌ・ベイリー・レイ」から早くも4年。夫を亡くすという非情な痛みを伴った活動休止、そして困難な制作過程を経て生まれたのは、生命力に満ちあふれた音楽集。ときにソフトに、ときにソウルフルに、ときにペーソスに……音楽を奏でることへの瑞々しい喜びが、キャンバスに濃く塗り込まれているよう。どこまでも伸びやかに届く彼女の歌声に身を委ねていると、何もかもが許せてしまいそう。(小野貴弘)

R&B/POPS
「エレメント・オブ・フリーダム」
アリシア・キーズ
★オススメ曲「ダズント・ミーン・エニシング」
'09年最後にして最大の話題作!
08年の「サマソニ」での圧倒的なパフォーマンスも記憶に新しいアリシア・キーズの通算5枚目となる新作が到着。美麗なバラード「ダズント・ミーン・エニシング」が既に先行シングルとして大ヒットを記録しているが、アルバムももはやR&Bの枠を軽く飛び越え、ポップフィールドの土俵で堂々たる勝負を挑むかのような 圧倒的なクオリティ。ビヨンセと並ぶ新世紀のポップアイコンとしての地位を確たるものにするであろう、まさに決定打。(荒牧耕平)

POP
「PAST<FUTURE」
安室奈美恵
★オススメ曲「FAST CAR」
そのタイトルに偽りなし!
このアルバム、ホントにすごい。前アルバム「PLAY」をサウンド面から支えたT.Kura&michico、Nao'ymtをはじめ、国内外のトラックメイカーたちが、ここぞとばかりに送り出す、アグレッシヴでアクロバティックな楽曲の数々。先鋭的なビートとセンス溢れる上モノ、予測不能な展開とアレンジ。ポップを"狙う"のではなく"ポップ"そのものを更新しようとする野心すら感じられる、実に痛快な一枚。トップランナーとは、かくあるべしという見本のようなアルバム。最高!(愛倉正樹)

ROCK
「オール・トゥモローズ・パーティーズ」(DVD)
V.A. ★オススメ曲「I Wanna Be Your Dog」(song by Iggy and the Stooges)
イギリス発個性派音楽フェスの実像に迫る
10周年を迎えたイギリスの個性派音楽フェス「オール・トゥモローズ・パーティーズ(ATP)」。毎回1アーティストがキュレーターとなり出演者を決めるというユニークなスタイルで行われる「ATP」の魅力とスピリットを堪能できるドキュメンタリーDVDがリリース! イギー&ザ・ストゥージズ、ソニック・ユース、ポーティスヘッド、ヤー・ヤー・ヤーズ、ゴシップなど、豪華ライヴ映像も多数収録。洋楽ロック好きは要チェック!(編集部)

ROCK
「THIS IS FOR YOU〜THE YELLOW MONKEY TRIBUTE ALBUM」
TRIBUTE
★オススメ曲「LOVE LOVE SHOW」(song by 奥田民生
アリオラジャパン 発売中
イエモン結成20周年の記念トリビュート盤
解散から5年以上の月日が流れても、その唯一無二の存在感と、名曲の数々は決して色あせることのない、ジャパニーズ・ロックンロール・バンド、それがTHE YELLOW MONKEY。結成20周年を記念し、初となるトリビュートアルバムが登場。彼らの音楽性の幅広さを物語るように、さまざまな出身のアーティストが集結したこのアルバムを聴くと、改めてイエモンの偉大さを感じることができる。ああ、再結成しないかなぁ。(編集部)

GENERAL HEAD MOUNTAIN 松尾の戯言タイムズ

第弐之戯言

【遠い遠い、本当に未来だと思っていた2010年。】

どこまでも夜が[illegible]て行く様な感覚、[illegible]季節特有の闇に浮かぶキラキラ眩しい光であったり、[illegible]人肌恋しい刺さる風の冷たさであったり、年末特番の情報が解禁になり「うぉー、今年も眠らせない気かい?」と高鳴る鼓動であったりと、私にとっては激動の年となった2009年の終わりを匂わす心地よい時の流れと、これからも続くだろう未来への一方的な期待と不安、そんな隙間より突風が如くお邪魔いたします。

2010年、私が活動しているこのバンドがひっそりと10周年を迎える。思い返せば色々なことがあったのだろうが、正直、上手く思い出せない。断片的に繰り返す「あんなこと」や「こんなこと」への手繰り的に判断すれば、「非常に濃く美しい日々だったのでは?」と、まだ実感が湧いていないのか、何とも他人事の様にも思える10年。ただ、そこにはいつだって私が存在したことには間違いない。素晴らしき運命に感謝。

遠い遠い、本当に未来だと思っていた2010年。幼少期の私に出来た想像と言えば、やれロボットだ、やれ空を飛べるだ、そんな可愛いおままごとレベル。「せんせい、ぼくはね、おおきくなったらね、ロボットになるからね、[illegible]のとげっこしてあげるね」爆弾大爆発。ならば、せっかくなのでロボットになって夢を叶えてあげましょう。必殺ビーム光線を連射すべく、目はパッチリ二重に、[illegible]眉毛はアクセント。敵を確実に察知すべく、鼻筋は高くきりっと。燃料は短時間で補給したい、唇はぷるんと色気たっぷりに。情報漏洩を防ぐべく、ボリュームを抑えつつもふわりと風になびく黒髪に緩めのパーマをかけて。その気になれば岩をも噛み砕く顎は、悔しいほどシャープに演出。どんな些細な情報も聞き逃さない、耳は程よく福耳でありながらも絶妙の肉厚。これを[illegible]組み合わせるとロボット・イケメン[illegible]イケメンになってしまうじゃないっ[illegible]ラッキー。

私の頭の中は、今日も楽しく活動中。乱文、失礼。

GENERAL HEAD MOUNTAIN [illegible]

2010年注目アーティスト!!

2010年、音楽シーンを索引するのはこのアーティストたち!

レコチョク うた
http://recochoku.jp/cms/

Juliet「ハルラブ」

[illegible]「Special memory」

dwango.jp うた
http://dwango.jp

[illegible] EXILE ATSUSHI [illegible]

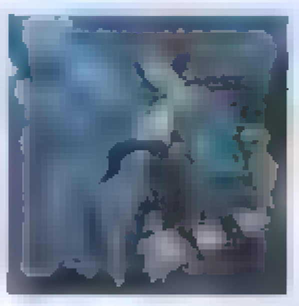

Supercell「君の知らない物語」

ニコニコ動画で[illegible]

music.jp超高音質
http://music.jp

ヒルクライム「もうハイハイ」

JASMINE「NO MORE」

出張の最強パートナーは
あの定番が不動の強さを発揮!?
トローリーケース部門

大混戦を制したのは
コスパ高めの万能カバン
トートバッグ部門

アリキリ石井も参戦!
新定番ブランド誕生か!?
メッセンジャーバッグ部門

全員納得の出来で
あの名門ブランドが2連覇
バックパック部門

今年売れまくった
あのカバンがグランプリに
ブリーフケース部門

東京、大阪、ニューヨーク、ロンドン……
世界の部屋を大公開!
ぬくもりのあるインテリア

smart 卒業生に贈る
おしゃれな「大人服」実例集
冬のリアルスタイルスナップ100!

カバン オブ ザ イヤー 2009

Kaban of the Year 2009

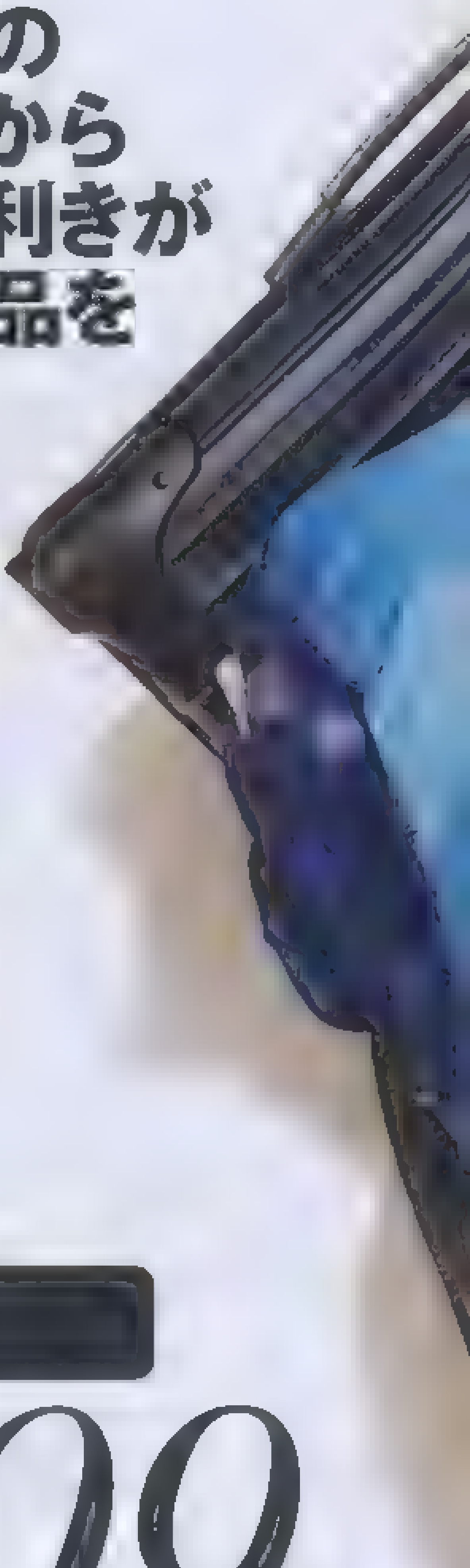

**今年発売の
全カバンから
プロの目利きが
最高の逸品を
決める！**

今年発売となったあらゆるカバンのなかで、機能、デザイン、品質、実用性、コスパが優れた、本当に“買い”なカバンはどれなのか？　今月のMonoMaxは、職人から専門家まで、カバンに精通したプロの目利きたちとともに、カバン オブ ザ イヤーを開催!　ブリーフケース、トートバッグなど主要5部門別に、その実力を徹底辛口ジャッジし、グランプリを決定する。カバンに詳しいMonoMaxでしか読めない、この冬最大のスペシャル特集!

［男のブランドニュース］

MonoMax

smartの大人版!

01月号

定価500円 絶賛発売中!

最新情報満載の
ブログもCHECK!

http://monomax.jp

宝島社　http://tkj.jp/max

おトクな今こそ
ラ・パルレにGO!
ニキビ
ニキビ跡
今ならなんと1コインで体験できるチャンス!
男の肌トラブルに
プロの緊急対策
肌のコンプレックスを克服したいなら今がチャンス!
ラ・パルレでプロの本格ケアがたった500円で
体験できるぞ。年末年始を楽しく過ごすために、
肌の悩みをケアしてすっきり素肌を手に入れよう!
ニキビ内外コース
体の内側からキレイに
エステティシャンの熟練したトリートメントで体内に溜まった老廃物の排出をサポート。
クレンジング
肌の汚れを浮かせて落とす
天然植物エキス配合のゲルで肌の汚れを落とし、ニキビの原因となる古い角質や汚れもケア。
いまならナント!
冬フェア特別価格
500円
お試し1回 50分
スクライバー洗浄
毛穴の奥の汚れをケア
1秒間に2万8000回の超音波振動でミスト化された洗浄水がケアなの汚れを落とす。
バイオフトロン
肌代謝UPをサポート
可視光線の光エネルギーが、肌の生まれ変わる力をサポート。
スクライバー導入
肌に潤いを与える
超音波+イオン導入で高濃度ビタミンCを浸透させる。
自分のペースで
無理なくはじめる
定額エステ
毛穴の黒ずみや
ざらつきをケアして
なめらか肌へ
40分
コースの流れ
クレンジング
スチーマー&エレクトロクレンジング
ハンドトリートメント(顔orデコルテ)
肌別パック(3種からセレクト)
頭皮&肩トリートメント
肌のターンオーバーを
促して透明感の
ある肌へ
40分
コースの流れ
クレンジング
スチーマー&ピーリング
セルサー
上記を含む全4コースから、お好きなコースをセレクト!
7,350円
12,600円
23,100円
顔筋
カンキン
トレーニング
プログラム
顔のたるみが
気になる方へ!!
肌を支えている筋肉を鍛えてシワやたるみを引き上げるケアです。
H22 24日まで
15,750円
3,150円
痩せマッチョコース
細身のシャツやスーツが
似合う体型を目指す!
H22 1 24日まで
12,600円
2,100円
NEWS!!
LaFURERU
新発売!
ニキビ内外コース
今ならなんと
2,100円
0120-860-239
受付時間10:00~19:00(一部店舗を除き、定休日木曜日)
お電話の際は「スマートを見た!」と一言を!
http://860239.jp
もっと詳しく知りたい方は
メンズエステのパイオニア
PARLER

2009年12月25日発売!

史上初!! くるりとユーミン、夢のコラボレーションソング「シャツを洗えば」が書店流通、A4雑誌サイズで発売! くるりとユーミンの未公開写真、直筆の似顔絵、塗り絵が入ったスペシャルブックレット付きです!

■CD GAP40周年キャンペーンソング
M1.シャツを洗えば
M2.シャツを洗えば(Instrumental)
■スペシャルブックレット
制作:NOISE McCARTNEY RECORDS
SPEEDSTAR RECORDS
発売・販売:株式会社 宝島社

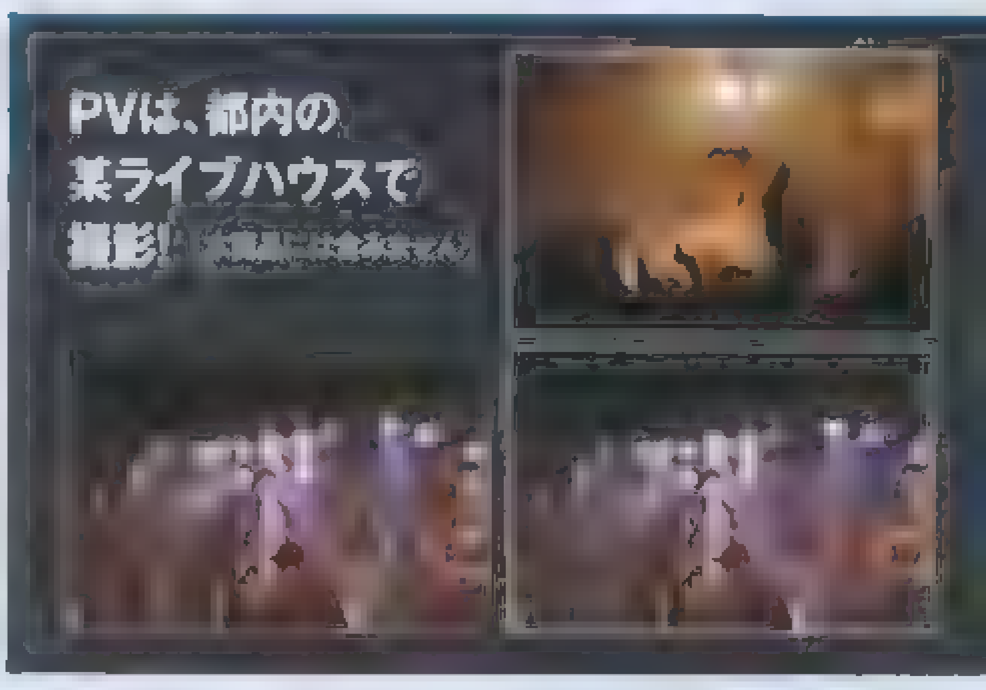

「シャツを洗えば」はHPで視聴できます!
「シャツを洗えば」特設ページ
http://www.quruli.net/shirt/

お求めは全国の書店、一部のコンビニ、インターネットで。 http://tkj.jp お問い合わせ先:03-3234-4621 宝島社

毎日の生活に、さほど不便を感じない下半身とムダ毛
コンプレックスを感じませんか?

君はきらめく

東京ノースト クリニック

総院長:門野 衛一郎　●診療時間 AM10:00〜　●年中無休・土日も診療

夜間診療実施中

chapter1 INFORMATION
カウンセリングで新しい自分を想像しよう

chapter2 NORST OPERATION
最先端の治療で100%の安心感

STEP1　STEP2　STEP3　STEP4

君は大丈夫?

chapter3 治療費と安心の各種医療システム

上野　札幌　盛岡　秋田　仙台　郡山　新潟　長野　宇都宮
水戸　池袋　新宿　渋谷　町田　八王子　千葉　柏　横浜
大宮　高崎　甲府　静岡　名古屋　豊田　岐阜　金沢　京都
梅田　堺　神戸　姫路　岡山　広島　高松　福岡

24時間
無料相談・予約

24時間365日/携帯電話からもOK
0120 FreeDial 0120-12-7411

セルフ診断/オンライン予約受付中!
ホームページ www.norst.co.jp/
無料メール相談 norst@norst.co.jp

大人気の缶コーヒー[ルーツ]シリーズ リアルフレンド ロイヤルミックス が好評発売中!

[illegible] アルフレンド ロイヤル [illegible] クスを [illegible] 回は [illegible] 好評 [illegible] お応え [illegible] 909g [illegible] 30本入り [illegible] を抽選 [illegible] 5名様 [illegible] プレゼント [illegible] 希望者は [illegible] ガキ [illegible] 氏名 [illegible] 郵便番号 [illegible] 住所 [illegible] 電話番号を明記 [illegible] 〒102-8388千代田区一番町25 [illegible] 編集部「2月号ル [illegible] アルフレンド ロイヤルミ [illegible] クス係」まで [illegible] キャン [illegible] 事務局 [illegible] 0120 [illegible] 14 [illegible]

注目のセレクトショップROYAL FLASHが 話題の施設、池袋エソラにオープン!

人気セレクトショップ「ROYAL FLASH」が11月27日池袋エソラの4Fにオープン。池袋店ではレディースの品揃えが増え [illegible] セレクトが楽しめる。オープン限定アイテムなども [illegible] 予定。友達同士はもちろんカップルで楽しめるショップとな [illegible] いるので [illegible] 度足を運んでみては。住東京都豊島区西池袋1-12-1 Esola池袋4F 問ROYAL FLASH池袋店 ☎03-5952-0394

THE SUIT COMPANY銀座数寄屋橋店が移転オープン 移転にともないオープニングセールも実施

ザ・スーツカンパニー銀座数寄屋橋店が2010年1月2日に移転オープン。[illegible] 交差点付近で「駅から近く、より便利に、店内もよりスタイリッシュに」生まれ変わる。期間限定でオープニングセールは店内商品すべて10%OFF! 住東京都中央区銀座4-2-15塚本素山ビル1F 問ザ・スーツカンパニー銀座数寄屋橋店 ☎03-3562-7637(オープン以降、1月2日から) URL:www.uktsc.com

[ICE-WATCH]クリスマス期間限定ショップが マルイシティ渋谷、京都高島屋、大阪高島屋に登場。

カラフルなデザインが印象的な、ベルギー発のリストウォッチ[アイスウォッチ]の期間限定ショップがクリスマスに向け続々と登場。様々なデザインやカラーがフルラインで揃うのでプレゼント選びも楽しくなりそう。マルイシティ渋谷1F 12月10日~27日 京都高島屋1F 12月1日~25日 大阪高島屋2F 12月16日~25日 問ヒ [illegible] ンクール カスタマーセンター 0120-803-301

薄手でやわらかい肌触りがたまらない UNIQLOのマイクロフリースコレクション

きめ細かく、なめらかで、ずっと触っていたくなるようなマイクロフリースがUNIQLOから登場! マイクロフリースならではのプリントの美しさ、発色の良さを生かした柄が豊富に揃う。無地のタイプはカラーバリエーションも充実。さまざまなスタイルに合わせて色違い、柄違いで楽しめる一着はくせになること間違いなし! 価格:1,990円 問UNIQLO 0120-090-296 URL:www.uniqlo.com

ケータイで借りて自宅に届く 「LISMO Video DVDレンタル」

ケータイで最新DVDが借りられる「LISMO Video DVDレンタル」。[illegible] 月額基本料金が [illegible] 980円 [illegible] 月31日 [illegible] 問 [illegible] センター [illegible] 0077-7-111

チャッド・ホーター×ショーン・パーマー 大注目のコラボレーション第2弾登場!

今期 [illegible] は、夏に話題沸騰させた“チャド・ホーター”とのコラボレーション第2弾を実現。そのラインナップは、ウィウィト [illegible] ター [illegible] による斬新なアートワークをあしらった CP 12 [illegible] と [illegible] なCP 14 [illegible] 。派手な作風 [illegible] パワフ [illegible] なアイテムはどちらも注目度大!! 問chiyoda info ☎03-3589-1871 URL:www.chiyodagrp.co.jp ネット通販可

メキシカンサラペとOG CLASSIXの コラボレーションデニムがついに登場!

[illegible] URL:www.lucano.co.jp

smart Information

スマートインフォメーション

ZOZOTOWNがWINTER SALEを開催 600以上にも及ぶブランドがSALE価格で!

インターネットショッピングサイト「ZOZOTOWN」にて、2009-2010 WINTER BOMB A SALE を開催。BEAMSやUNITED ARROWSなど人気セレクトショップから、メンズでは、FATなどの大人気ブランドがSALE価格でお求めになれます。[illegible] 3月31日までなら全国どこでも送料無料 [illegible] のこ [illegible] ZOZOTOWN URL:http://zozo.jp

やりすぎフェスタin京橋花月 ~[illegible]版芸人都市伝説~

この夏、東京で大きな盛り上がりを見せた「やりすぎフェスタ」が、大阪・京橋花月に上陸。今もっともアツいNON STYLE [illegible] する [illegible] はんにゃ、オリエンタルラジオの5組が座長を務めるこの公演は、座員・日替わりゲストも東西の人気芸人が大集結。詳しくはオ [illegible] へ [illegible] http://www.yoshimoto.co.jp/kyobashi [illegible] 京橋花月 ☎06-6881-3681

メンズアンダーウェア・ブランド「HOM」が HO1 2010年春夏シリーズを発表!

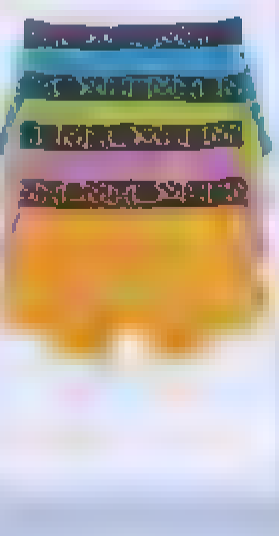

[illegible] HOM [illegible] HO1 2010年春夏 [illegible] 8 [illegible] 1月下旬発売。[illegible] 株式会社 [illegible] 0120-104-256

「G-SHOCK PARTY WORLD TOUR 2009」 イベントのファイナルを東京にて開催

世界11カ国18都市で開催された「G-SHOCK PARTY WORLD TOUR 2009」が12月28日(月)、新木場ageHaにてFinalを迎える。会場では、G-SHOCKの世界観を伝える映像や新商品、世界中のアーティストによるアートワークなどを展示。豪華出演陣も見逃すな。[illegible] g-shock [illegible] 東京都江東区新木場2-2-10 問ageHa ☎03-5534-2525

「セラミカ クロノグラフ」シリーズの カラーモデルが入荷発売中!

1989年に誕生し、今年で20周年を迎えた「セラミカ」コレクションのカラーモデルが入荷発売中。New セラミカクロノグラフ は、インダイヤルのサークルにパープル、グリーン、ブルーの3カラーを採用。よりグラフィカルかつ大胆に手元を彩ってくれる一本に仕上がっている。問スウォッチ グループ ジャパン株 フリック事業部 ☎03-6254-7331

KATHARINE HAMNETTから メンズウォッチの新作が登場!

KATHARINE HAMNETTメンズウォッチの新作はスタイリッシュな印象のカラー展開やモノデザイン構成には作り手の強いこだわりが感じられる。[illegible] ヘビーなメッシュストラップと大振りなフラットケースで、ワイルドにもポップにも存在感を発揮する仕上がりとなっている。問キャサリンハムネットブレスルー [illegible] ☎03-5 [illegible]

あなたがタレントに向いているかが分かる 携帯を使ったタレント適性チェックサービス

芸能界に興味があるけど自分に適性があるの? そんな疑問を解消してくれるのがこのタレント適正チェック。簡単な質問に答えるだけであなたのタレント適性度がひと目で分かる。もちろん無料なので、すぐにでも知りたい人は今すぐ右のQRコードでアクセスを。さぁあなたの適性は何%? 問ワタナベエンターテインメントカレ [illegible] 0120-300-151

読めばニューカレドニアに旅立ちたくなる! 明日、アリセの浜辺で 新潮社より発売

天国にいちばん近い島、ニューカレドニアを舞台にした連作短編集「明日、アリセの浜辺で」が12月21日に発売。早期退職を打診されたサラリーマン、売れない脚本家、離婚を決めた主婦、不倫に疲れたOLなど、個性豊かな登場人物の身に起こる小さな奇跡を詰め込んだ物語は、疲れたあなたの心を癒してくれるハズ。問新潮社出版部 ☎03-3266-5411

編集部宛にお送りいただいたハガキにご記入の個人情報は、プレゼント発送のみに使用させていただきます。

YAMANOTE
何でも話せるドクターがいる
猫ひろし
包茎治療は、これで解決!
男の悩みと戦う"カワルンダー強さの秘密"が今、明かされる
日本中の"男の悩み"と戦うために最新の技術と優しい心を持つ5人か"山の手"からやってきた! 今回は、彼らの強さを大公開!!
猫ブルー
親身な対応か得意技の猫ブルー。男性同士、話を聞いて最適な治療を考える。熱心て冷静な等身大のヒーローなのた。
猫レット
猫パープル
細やかな対応て評判の気配り屋、猫パープル。相談・予約は24時間の無料"ホッとライン"!! 予約制と個別待合室てフライハシーを守る!
繊細な対応力
猫クリーン
財布思いの猫クリーン。包茎治療との併用治療て割引になるぞ! 学生なら"学割"か可能だ! しかも友人と一緒だとお得な"友割"もあるぞ!
"山の手"からの使者 これがカワルンダーだっ!!
"悩んでいるみんな" もう大丈夫だっ!!
超変身
あんしん
カワルンダー
ALL 祝 NEW
すべてが新しくなったよ
"ホイス案内"
"Webサイト"
悩める男の味方は、いつでも君のそばにいるぞ!
君もカワルンダーへアクセスだ!!
http://1342.y-c.jp
予約も!
山の手形成クリニック
検索
山の手形成クリニックの頼れる先生たちだよ♥
0120-413-222
電話で相談・予約 0120-517-511
形成外科・泌尿器科
山の手形成クリニック
仙台・新潟・大宮・千葉・新宿・上野・横浜・静岡・名古屋・京都・大阪・岡山・広島・福岡
トキュメントか TVで放送されたよっ!
お問い合わせ番号 K1342

STUSSY新作アイテムを特別プレゼント!!

〆切／1月22日（金）当選者の発表は発送をもってかえさせていただきます。 撮影 TOSHIAKI SHIGA

A

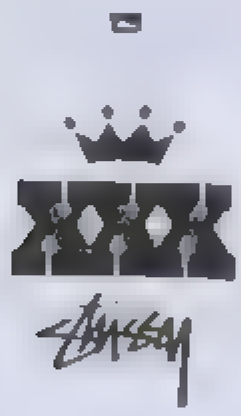

A. Crown XXX L/S Tee

B

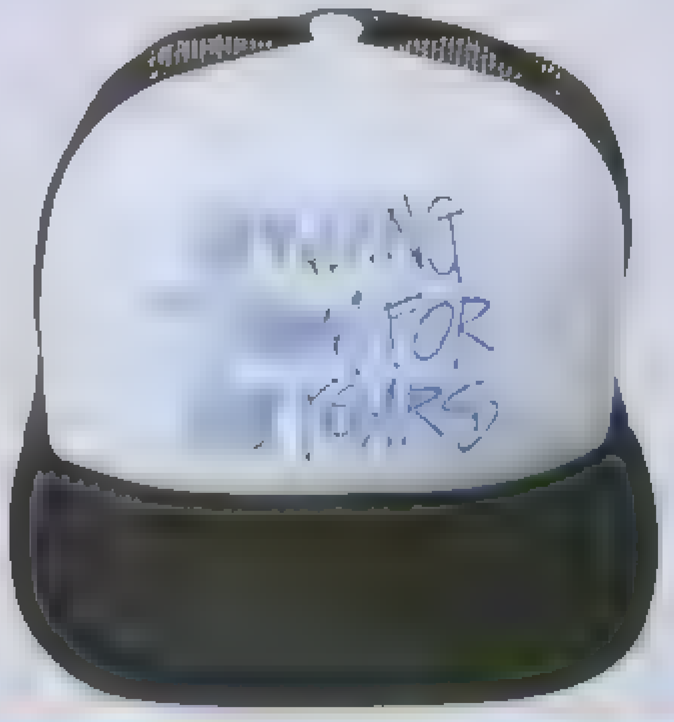

B. XXX Mesh Ballcap

C

C. XXX Jean

D

D. XXX Polo

E

E. XXX B.D. L/SL Shirt

F

F. Shelter III Jacket

G

G. Classic Talk Camo Zip Hoodie

H

H. Madras Pile Top

I

I. Basic Stripe B.D. L/SL Shirt

★ 応募方法 ★

読者プレゼントへの応募は 宝島社のアンケートサイトよりおこなってください バーコード対応の携帯電話をお持ちの方はバーコードを読み取ってアクセスしてください.
パソコン、バーコード非対応の携帯電話をお持ちの方は、右記のURLよりアクセスできます。https://ssl.tkj.jp/e/smart02/
また アンケートに回答するには、宝島社アンケートサイトの会員登録が必要です 登録された個人情報はプレゼントの発送、
アンケート集計についてのみに使用し、そのほかの目的には一切使用しません。宝島社のプライバシーポリシーについては右記のURLをご覧ください。http://tkj.jp/privacy/

次号のsmartは1月23日(土)に発売します!!

ひとつウエノ男になる。
信頼の料金プラン!
詳しくはWebで
上野クリニック
検索
ひとつウエノ男になる!
上野クリニック
0120-508-550
0120-087-008
www.ueno.co.jp
24時間電話受付診療時間10:00〜20:00(年中無休)
ご紹介できる全国のクリニック
札幌 011-252-6000
仙台 022-723-3000
新潟 025-241-4000
大宮 048-642-1000
八重洲(さくら) 03-3274-4000
上野 03-3876-7000
新宿 03-3343-4000
渋谷 03-3406-9800
横浜駅前 045-290-4000
千葉 043-221-8000
静岡 054-275-0100
名古屋 052-562-5000
名古屋栄 052-968-7900
京都 075-352-5000
大阪北 06-6456-3000
大阪南 06-6634-3000
岡山 086-224-9000
広島 082-511-5000
福岡 092-415-6000
鹿児島 099-812-3800
※公的医療保険は適用されません。詳しくは、各院までお問い合わせください。

TITOの お気に入りばんざい

【FAT"TITO"の好きなKOTOコラム】⑤ ジーパンのリペア

Photo: HIROYUKI TSUMIMORI

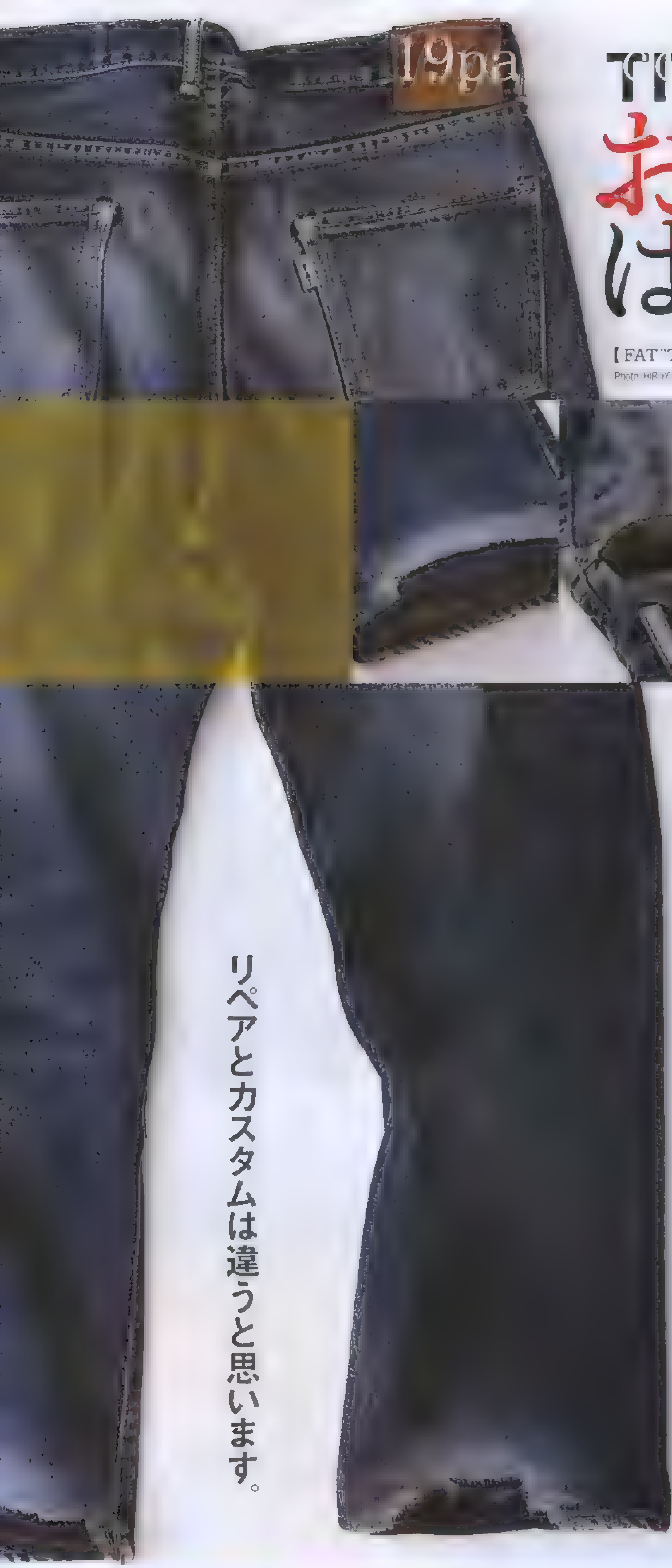

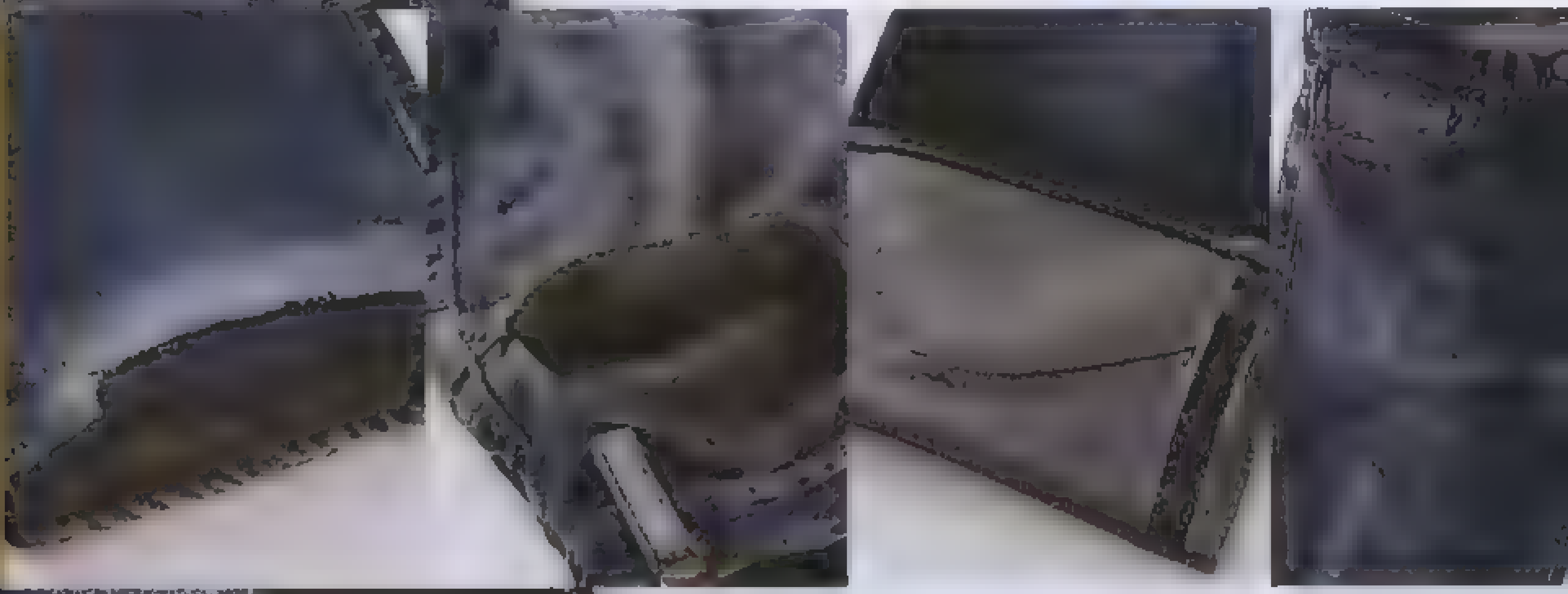

リペアとカスタムは違うと思います。

今回は、モノではなくコト。ジーパンのリペアについてです。このコラムは、基本的にクラシックなものを紹介していますが、そもそもクラシックなものって、永く付き合うことを前提にしています。ただ、カタチあるものは崩れ壊れていくもので、特に日常的にタフに着込んでいるデニムパンツ/ジーパンはその最たるものです。
おそらく僕の世代は、いわゆる「ヴィンテージブーム」を経験した最後の世代だと思います。当時の記憶では、501品番で状態の良いGOODサイズは到底手が出せず、ウエスト38インチ以上のBIGサイズを選ぶか、品番を505、502、はたまた517(ブーツカット)にまで広げ、色落ちなどを楽しむ傾向が強くなっていました。
僕はというと、友人からラッキーで手に入れた502のほぼデッドストック状態のもの以外は、状態も悪く色もかなり薄い501SタイプやビッグEなどを手に入れるのがやっとでした。ただ、状態が悪いというのは、普通にビリビリに破れていますから(笑)、そのままでは穿けないものばかりです。しょうがなく、いろいろな古着屋やジーンズ屋にお直しをお願いして、穿ける状態にする必要がありました。
きっと、その頃の憧れでしょうか? 今でも、FATのジーパンを年単位で穿き込んで、裾やポケット入口部、そして、袋布などに破れが出てくると、その都度、お直しに出すようにしています。あの頃は、当て布になるべく年代や色落ちを合わせた生地を使って、目立たないように直していましたが、今は逆にまっさらな生デニムを当ててもらうようにしています。そうすることで、洗っていくうちに今までとは違う変化が確認できるので、さらに愛着も湧いてきます。
また、あくまでリペアはリペアで、カスタムではありません。やり過ぎは注意です(笑)。

TITO ティト

FATデザインチーム

2010年 原宿ヘッドショップの初売りは1月2日(土)正午スタート。店舗初となる数量限定のNEW YEARパックは超クリエイティブパッケージ。TITO氏曰く「うちのプロダクトチームはホント馬鹿ですね(笑)。皆さんビックリすると思いますよ」とのこと。ファンならずとも発売が楽しみだ。

【FAT Official Site】www.fatyo.com
【FAT SPORT Official Site】
www.fat-sport.com

村上 隆の連載 リニューアル 第1回

アーティストを創るモノ

村上隆のMONOガイド

アートを創り出すのが仕事であるアーティスト・村上隆さんは、
実は様々なこだわりがつまった「モノ」によって構成されていた その「モノ」の美学に迫る!

photo KENTARO MATSUMOTO text HISANORI NJKADA

丸メガネのいいところはデザイナー的アイデンティティがないということ

＊現在、白山眼鏡店での取り扱いはございません

ぼくがメガネをかけ始めたのは高校生のとき。その時選んだのが丸メガネでした。丸の理由はファッションへの自信のなさです。「あらゆるメガネはファッションにつながる」という恐怖から「それだったらダサイのを選ぼう」という、オタクが洋服買うときのようなマイナス思考でしたね。メガネって、そこにデザイナーの意思があるじゃないですか。でも丸メガネはない、のび太ですよ、ファッションの正反対。丸メガネのいいとこはデザイナー的アイデンティティがないというところなんです。

実は四角いメガネに一度トライしたことも。でも端っこがゆがんでしまうんです、それですぐ丸いのに戻りました。今使っているのはフランスの「モレル」というブランドのものです。白山眼鏡店で輸入してもらったりして買ってました。

で、モレルですが、もうボロボロになってしまって。今度はもう少し大きいのがいいなと思っていたところに、ちょうど一緒に仕事をしている造型屋さんが、渋谷の「アイウェア・メビウス」というカスタムメイドもやってくれるメガネ屋さんを見つけてくれて、そこで今の径よりも、1ミリ、2ミリ、3ミリ大きい3種類のタイプを作ってもらおうとしています。

丸メガネは後になってジョン・レノンの影響でアーティストのアイコンのようになってしまったので、ちょっと失敗したかなと思うときもあるんですが。でも、もう30年もかけてますから村上隆のコスプレ的キャラ設定のアイテムになりましたね。

KAIKAIKIKI NEWS

台湾で初めてGEISAIが開催されました!

去る12月6日にマイアミに続き2度目の海外進出となるアートの祭典「GEISAI台湾」が開催。会場となったのは日本統治時代に建てられた酒蔵、現在は一般公開されている歴史的建造物。ここに約300ものブースが登場した。審査員を務めたのは村上隆氏、そして台湾でも人気のアーティスト・奈良美智氏ら。アートに対する注目が急速に高まりつつある台湾。会場は日本以上の熱気に包まれていた

中!

＜村上隆 版画が好きで造って来ました」台湾巡回展＞
2010年2月28日（日）まで
ARKI GALERIA 台北市中正区重慶南路一段二號8F にて開催中

ELEVATED RAILROAD "Final"

現在、『マレーヒルの幻影』で初舞台に挑戦中のARATAさん。20回を迎える今回でこの連載はお休みに入ります。smartと共に歩んできたといっても過言ではないARATAさんの連載ページを、歴代編集担当者と一緒に振り返ります。

──この連載も20回を迎えて、今回で一旦お休みに入ることになりましたが。

ARATA(以下A) smartでは創刊号の表紙をやらせてもらって以来、1996年に『ACE／N.HONEY』という連載に初めて参加して、その後、『fuckin' on』、そしてKIRI(リボルバー・ディレクター)とふたりで『RAW IS REVOLVER』などやって、最終的にいまの連載『ELEVATED RAILROAD』を20回。足掛け13年にわたってお世話になりましたね。やはりsmartに対する思い入れは違いますよね

──ARATAくん、本当に長いですよねー。ひとつには決めきれないと思いますが、どの撮影が印象に残ってますか?

A 『fuckin'』に初めて参加して、その後、アポなしで西新宿や大阪のレコード屋にゲリラ取材に行ったりしたのを覚えてますね。もう10年ぐらい前かなぁ。あと、キャンドルJUNさんたちと山中湖に行ったりもして。そこでチーズフォンデュを僕が作ったり(笑)。

──そうそう、そのとき『フランスパンがないんです……』って電話をしてきたのを覚えてる(笑)。10代からモデルを始めて、いま30代のARATAさんは俳優業とデザイナー業の二足のわらじを履いているわけですが、こうなっている自分を想像していましたか?

A いや当時は全然。昔から洋服が好きでファッションにはすごく興味があったけど、右も左も知らずにいた。でもモデルとして現場に呼んでもらってから、現場で見て、経験して、学んでいきましたね。でも、まさか役者をすることになるなんて当時は考えていなかったなぁ。

──何が大きなキッカケでした?

A やっぱり是枝監督の映画『ワンダフルライフ』に参加してからでしょう。当初は役者が面白いというより、映画を作っていく作業が面白いという感覚でした。でも、素晴らしい監督の方たちの作品に参加し、演出を受け続けることによって、だんだんと夢中になっていきました。面白さや手応えを実感し始めたのは、ここ3～4年前くらいからなんで、ようやくですけど。そして、去年、特に今年の活動は自分史上最も充実していました。

──いまは『マレーヒルの幻影』という舞台に出演中ですよね?

A 舞台にはもともと苦手意識があったんです。でも、いままで好きなものしか選んでこなかった自分に対してチャレンジしてみようと思って今回は挑んだんです。作品も演出家も共演者も、初舞台としては最高の場でしたし、やりがいがあるに決まってると!

──実際挑戦してみてどうでしたか?

A 稽古の時点でいままでの自分がすべてゼロになりました(笑)。積み重ねてきたことがまったく通用しない。演劇の奥深さを痛感しています。でも、この舞台を乗り越えることで必然的に来年自分がすべきことが見えてくると思ってやっています。いまは目の前にあることを確実にやり遂げていくことで、いずれ確信に変わっていくんじゃないかと思ってます。

──今後にも期待したいですね。

A そうですね。あと来年はELNESTでも面白いことができそうなので期待していてください。

──smart読者に対しては?

A 街で若い男の子たちに、『連載見ています』って声を掛けてもらえたときはとても嬉しかったんですよね。この連載では美術や芸術に比重をおいて紹介してきて、読者に少し伝わりづらいかな～と思っていたんですが、共感してくれる生の声を聞けたりするとすごく励みになりました。やったことが誰かの心に響いてたんだと思えると自信にもなりますから。そういった意味でもすごく感謝しています。

──ARATAさんにとってsmartとは?

A 僕がずっと活動させてもらった場所ですね、ホント。10年以上前にモデルとして活動を始めてから自分の成長記録のような気もしたり(笑)。昔は特に尖った雑誌だったから画期的でしたし、時代の流れによって内容は変化しても、これからも他の雑誌には無いものを提供していく刺激的な雑誌であり続けて欲しいですね。やはり、思い入れあるので。

──本当に長い間お疲れ様でした。これからも応援しています!

A こちらこそ、数々のワガママを聞いてくれて本当にありがとうございました。

長らくご愛読頂きありがとうございました。またどこかで! ARATA

Stylist TAKASHI KUMAGAI'S

TOKYO FASHION TRIBE

Big News BEERS BARNES CIRCUS

12月27日(日)[illegible]しやります[illegible]僭越ながら、渡辺真史氏とボクがホスト役を務めさせていただきます[illegible]渋谷TRUMP ROOMで開催するこちらのイベントは、[illegible]と一に豪華な顔ぶれとなっております! FPM、DJ HICOはじめ、Gui Martinez、Elli-Rose Van Cliff、Jesus Salinas、Dirt Bite (Jaybee from Kinfolk)、などすご[illegible]が登場予定。他にもライブ[illegible]ス有りのポールダンサー登場有りの[illegible]イベント。これはもう楽しむっきゃないでしょ[illegible] 東京の遊び人による、年の暮れの大忘年会!! ドレスコードは「LADIES&GENTLMEN」。[illegible]おしゃれしてきて下さいね!!

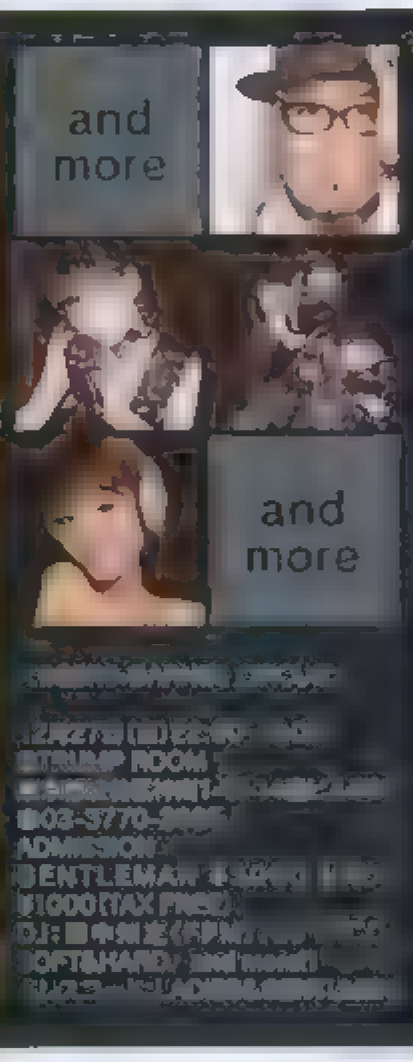

CDCスタジャン

毎年毎年恒例とな[illegible]ておりますGDCのスタジャン[illegible]11周年となる[illegible]シーズンはこち[illegible]の3点をご紹介[illegible]今季は黒を基調とし[illegible]の刺繍入りのものは[illegible]なウールメルトン素材。黒は黒でも袖がレザーのRosaryモチーフの[illegible]デザインもオススメです。そして、ナンバリングスタジャンは、袖[illegible]は手書き文字の刺繍が入り、かなりプレミアムな仕上がりとな[illegible]ております。これもオススメなんですが、早くも在庫薄の情報有りなので気になる方はお早めに[illegible]

まだまだ冬の装いの僕ですが、早くも頭の中は来年の秋冬のデザイン、そして目につくのは春夏アイテム…。ということで、Steam and Threadの春夏アイテムをディレクター中根吉浩氏自ら着用していただきました! 今季は「SWEET JUNK」をテーマに50's を連想させるアイテムや、カラーに80's テイストが程よくMIXされた玄人好みの品揃え。さすがです。よくよく見るとラインの切り替えやポケットの形が面白かったり、革パッチやロゴプリントなと細部へのこだわりがハンパない。もちろんオリジナルのファブリックも秀逸。ぜひチェックしてみて下さい!!

1LDK

中目黒で[illegible]たわいのセレクトカ[illegible]お店といえばココ、1LDK。'08年8月にOPENしたこちらのお店は、国内外問わず[illegible]シーズン毎力[illegible]て常時15~20ブランドが並んでいます。僕がお邪魔したときは、世界を旅する者をテーマ[illegible]をご紹介したUNUSEDはじめ、MICHAEL TAPIA、BLESS、YUGEからアウトド[illegible]ブランドまで様々なライン[illegible]。また、09年9月よりamazon.co.jpと連動[illegible]テーマに沿ってセレクトされた本も並んでいます。早速僕も気になる本を見つけて買っちゃいました。何か見つかる、そんなお店です。遊びに行ってみて下さい。

FPM New album

もう耳にした方も多い[illegible]多方面で活躍中のFPMこと田中知之氏の6枚目のオリジナルアルバム。その名も「FPM」が12/23に発売。毎回毎回気になるのが色々なアーティストの参加ですが今回はなんと山本モナ氏[illegible]D.YASA氏、モデルでハント「TRIOL」の[illegible]やKISSOGRAM、MONKEY MAJIKなどそうそうたる顔ぶれ。2010年でデビュー15周年となる田中氏の渾身の一作。年越しはこれで決まりだね。

CALIFORNIA STORE

今月は中目黒特集? こちらは中目黒でも商店街に位置するオススメのSHOP「CALIFORNIA STORE」。店内にはオーナー自らカリフォルニアに足繁く通い買い付けてきているという70年代ものの灰皿、マグカップ[illegible]などの雑貨が所狭しと並んでいます。しかし! よくよく見るとこちらどれも何かしらエロネタ[illegible]という一風変わった面白&レアなものばかり。また基本的に年中展開しているというオリジナルのTシャツやニットキャップ[illegible]など気になるアイテムが揃う。ちなみに、このTシャツの表の文字の意味は「いいケツしてるね」[illegible]さりげにエロネタ満載でとっても楽しいお店です。

Takashi Kumagai Presents
February
たまたま訪れた中目黒「1LDK」で発見でシビれ、そしてカタログを見てますますシビれました！「UNUSED」、要注目のブランドですね
ボーダーロンT¥15,540 デニムパンツ¥23,540 ストローハット¥14,490 アフガンプリントストール¥13,650 以上すべてUNUSED(1LDK)
☎03-3780-1645

9page.com

featuring

成海璃子

ほっこりアイテムをまとった美女をお届け！
真冬もやっぱりスマートフェイバリットガール！

今回は、映画やドラマ、CMなどで大活躍中の女優、
成海璃子さんが登場してくれた！
凛とした顔立ちが際立つロングヘアが印象的で、
その澄みきった目にはどこまでも
深く吸い込まれてしまいそう。
周りを引き込んでしまう魅力を備えた彼女は、
17歳、華の女子高生。彼女の持つこの強さ、
不器用なほどのまっすぐさは
一体どこから来るのか？
もっともっと知りたくなる、
彼女の魅力がつまった
100問100答にもご注目

撮影／太田好治［A/M］　スタイリング／伊藤信子
ヘアメイク／石田賢二［K.Ki inc］

smart FAVORITE GIRL!
フェイバリット ガール

マフラー¥3,990／JEANASiS（ポイント）、トップス
¥29,400／puch（EHE

1 冬
鍋。もつ鍋が好きです
2 犬
素直。トイ・プードルを飼ってます
3 猫
性格悪そうなところが好きです
4 怖いもの
人間
5 この世で一番苦手なもの
計算。かけひきみたいなものは苦手ですね
6 メガネ
苦手。汚れが気になるので
7 男子
中学生
8 女子
ねちねち
9 携帯
連絡手段
10 着メロ
マナーモード
11 メール
うれしい
12 ブログ
流行ってる
13 学校
楽しいようなめんどくさいような・・・
14 先生
なんだかな〜
15 放課後
帰宅!
16 スポーツ
卓球。映画『ピン★ポン』を最近観まして、
めちゃめちゃ影響されてます
17 流行語
興味ないです
18 仕事
仕事は仕事!
19 遊び
遊ぶっていう感覚があまりないです・・・
20 睡眠
あまり寝られない
21 東京
便利すぎてこわい
22 彼氏
今は興味ないかな
23 告白
ないです
24 失恋
ないです。
ないづくしですね

25 映画
よく観に行くんですけど、すごい力があるもの
だなって思います。もう一度観たいのは
『脳内ニューヨーク』。難解すぎてよく
分からなかったのでもう一度観なおしたいです
26 テレビドラマ
若い
27 DVD
よく買います。最近買ったのは・・・なんだっけ?
思い出せないです(笑)
28 有名人
別世界
29 お金
こわい
30 政治家
なんとも言えないです・・・
31 結婚
考えられない
32 お気に入りの一着
ヒステリックグラマーの黄色のスタジャン
33 マフラー
普段はあまりしないです
34 靴
大切。ひとつのものを長く履くことが多いですね。
ブランドもののシューズよりボロボロの
コンバースのほうが大切
35 モデル
すごい・・・
36 香水
つけないです
37 パソコン
撮った写真や音楽を取り込むのに
使うことが多いです

38 テレビ
影響力あるな〜
39 写真
よく撮ります。ポラロイドがなくなるっ
聞いて、フィルムを60個くらい買い込
ました。期限が切れちゃったんですが、
だ使えるみたいなので、お仕事などで
と出会うときなどに、大事に使いたい
と思ってます
40 自転車
乗れない。カーブとか苦手です。
まずはかわいい自転車を買うことから
始めたいと思います
41 海
こわい。だってずっと深くには
深海魚とかいるんですよ。こわいです
42 コンビニ
便利だな〜。良くも悪くも
43 理想の男性
脚が細くてまっすぐな人。
本音で話しができる人
44 理想の女性
自由に面白く生きている人
45 苦手な人
何でもできちゃう器用な人
46 ヘアスタイル
変えたい。ずっとロングなので、
ばっさり刈りたいです
47 時間
果てしない
48 好きな言葉
女は度胸!
49 占い
信じない
50 長所
ドライじゃないとこかな。
誰に対しても100%
51 くせ
ゆびと首の関節を鳴らす
52 いつも持ちあるいているもの
最近買ったスライム。ビニョ〜ンとか
やってます。なんだか落ち着きます
53 公園
平和っぽい

成海璃子さんに100問100答

まるでしずくがこぼれ落ちてくるんじゃないかというくらい
うるうるの大きな目。斜め45度を見上げて
考える姿がたまらなくキュート。こんなにかわいすぎるのに
男らしさすら感じさせるさっぱりとした印象
そのギャップ、最高ッス

マフラー¥3,045/LOWRYS FARM(ポイント)、ニットカーディガン¥26,250/preloved、エンジニアブーツ¥36,750/JEFFERY CAMPBEL(ともにHOLLYWOOD RANCH MARKET)、オールインワン¥19,740/H

54 **本**
小説はあまり読まないです

55 **雑誌**
音楽誌をよく読みます

56 **お笑い**
あまり観ないです

57 **家族**
なんでしょうね・・・

58 **涙**
すぐ泣く人は嫌いです。
男の人でもいますよね・・・

59 **恩人**
たくさん出会ってます。
人と浅く関わるというのができないと
いうのもあって、現場で出会った人たちですね

60 **敵**
世界

61 **お弁当**
高菜のおにぎり。いつも入れてます。
高菜好きです

62 **カラオケ**
苦手

63 **アニメ**
観ないです

64 **漫画**
特に『バガボンド』が大好きですね。
古谷実さんとか渡辺ペコさんが好きです

65 **太陽**
天敵。直射日光はテンション下がります

66 **雨**
傘が嫌いなので、濡れて歩くことが
多いです。台風の日は、「持っていきなさい！」
と怒られます

67 **習い事**
ピアノ。最近弾いてないな

68 **旅行**
日本語が通じない国

69 **料理**
しない

70 **飲み物**
お水

71 **お風呂**
ゴキブリ出たんですよ。開けた瞬間に
サーッて。思い出しただけでゾッとします。
毎日入ってますけどね

72 **美容室**
シャンプーが気持ちいい

73 **ウソ**
敵。私ウソついてるかな～？

74 **さんぽ**
いいですね

75 **元気の源**
音楽。邦楽のインディーズのバンド
のCDをよくタワーレコードに
行って買ってます

76 **笑顔**
笑ってくださいという要求が
一番難しい

77 **赤ちゃん**
信じられないくらいちっちゃい

78 **趣味**
タワーレコードに通ってます。いつもいます。
店員さんに、「また来たよ」って思われてるん
だろうな（笑）

79 **ブランド**
ヒステリックグラマー。音楽に関連するもの
が好きなので、特にニル・ヴァーナとのコラ
ボアイテムは出たら買わなきゃって感じです

80 **贅沢**
好きなだけCDや漫画を買うこと

81 **宝物**
CD。音源だけじゃイヤで、目に見えるモノと
して音楽を持っていたいんです

82 **好きな場所**
バスの一番前の席

83 **好きな店**
タワーレコードとTSUTAYAの漫画売り場

84 **イケメン**
あまり好きじゃない

85 **アイドル**
極めてほしい

86 **自分の性格**
どうだろ？　よく分からないです

87 **ギャル**
接点がない

88 **メイク**
普段はほとんどしません

89 **ハート**
ブルーハーツ！　大好きです

90 **幸せな瞬間**
買ったばかりのCDをパソコンに
取り込むとき。一人で大興奮して
ます（笑）

91 **目標**
高校生のうちにバンドを組む！

92 **マイブーム**
撮影の現場で面白い写真を撮るのに
はまってます。たとえば二度見をする
ときの2つの瞬間を撮って、並べて、に
やにやしてます（笑）。あとは、モーモール
ルギャバンというインディーズのバンドが、
最近のお気に入りです

93 **今一番ほしいもの**
バンド仲間。一年以内にはほしいです

94 **今の気分**
激しい！

95 **世界**
ちっぽけだなって思うときがあります

96 **卒業**
一生しない

97 **光**
まぶしくて見られない

98 **命**
大切にしたい

99 **ヒミツ**
ないに等しいです

100 **10年後**
27歳か～。バカだなって思えるような無謀
なことをしていたいです

GIRL!

PROFILE

Narumi

1992年8月18日生まれ。
神奈川県出身。ドラマや映画、
CMなどを中心に活躍する女優。
小学生のころからドラマに出演し、その
圧倒的な存在感と高い演技力で絶賛さ
れ、弱冠13歳にしてドラマ「瑠璃の島」の主
演を果たした。現在、CM「ヤマザキナビスコ」
「伊藤園（野菜ジュースシリーズ）」「P&G（パンテー
ン）」「クラレ」「NTT docomo」などに出演。また、来
春公開予定の映画「武士道シックスティーン」にも
主演（[illegible]）が決定している。今後の活躍に
も注目していきたい。

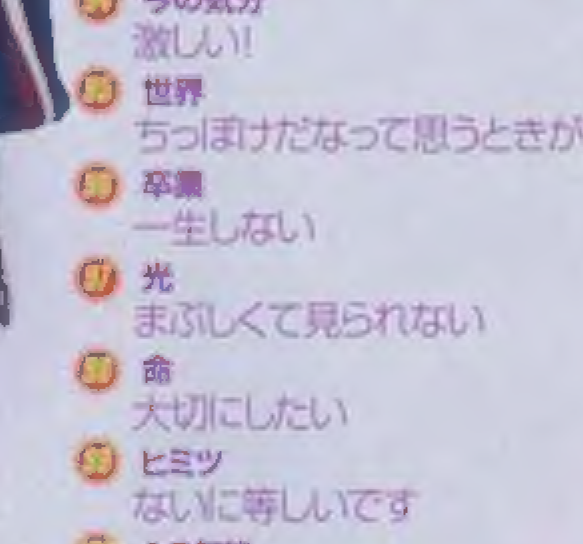

♥
成海璃子さんの
サイン入り写真を
1名様に特別
読者プレゼント！

ご希望の方はP209のQRコード
またはURLから読者アンケート
ページにアクセスし、必要事項を
記入して送信してください。

レジメンタルストライプ柄マフラー¥7,245／H、ニットマフラー¥13,650／MILKFED.（MILKFED.AT HEAVEN27HARAJUKU）、ストライプワンピース¥13,650／HRM、Tシャツ¥3,990／CHASER、デニムパンツ¥34,965／CURRENT ELIOTT、ベレー帽¥3,675／GAIJIN MADE（以上すべてHOLLYWOOD RANCH MARKET）、ラメパンプス¥17,850／puch（EHE）

CHAD PORTER

CHAD PORTER（チャッド・ポーター）
米国・サウスダコタ州出身。独自でアートを学び、
型にはまらない個性的な作品を手掛ける。現在はニューヨークに
拠点をおいてカスタマーサーフボード、スケートボード、
アパレル等を手掛け全米の注目を集めている。

19page. com

× PALMER SHAUN PALMER

今期のショーン・パーマーは"チャッド・ポーター"とのコラボレーション
第2弾！ビビットなカラーに、独特なコラージュをあしらったクールな
仕上がりは、まさにアートとファッションのベストミックス！
今期もショーン・パーマーがストリートの話題を独占する!!

ネット通販OK ON-LINE STORE

NEW LINE
SHOE・PLAZA/
靴チヨダ / SPC
独占販売

CP-12 ¥8,900 (税込¥9,345) 25.0~27.0 / 28.0cm

CP-14 ¥7,900 (税込¥8,295) 25.0~27.0 / 28.0cm

BLACK/RED　PURPLE/BLUE　BLACK/PINK　GREEN/BLACK

■お近くの店舗検索とネット通販は… ショーン・パーマー 検索
http://www.chiyodagrp.co.jp

■携帯サイトへのアクセスは右記QRコードから。(店舗検索・通販可)
■右記空メールアドレスからもアクセスが可能です。tparcp@cydg.mobi

SHOE・PLAZA　靴チヨダ　SPC　SHU Paletta

※一部商品の取扱のない店舗があります。

FRESHJIVE
FALL 2009

Neutron Inc.
03-5785-4672
www.uniforme.jp

雑誌 15521-02
4910155210208
00619
特別定価650円 本体619円
©TAKARAJIMASHA 2010 Printed in Japan
10pages.com